

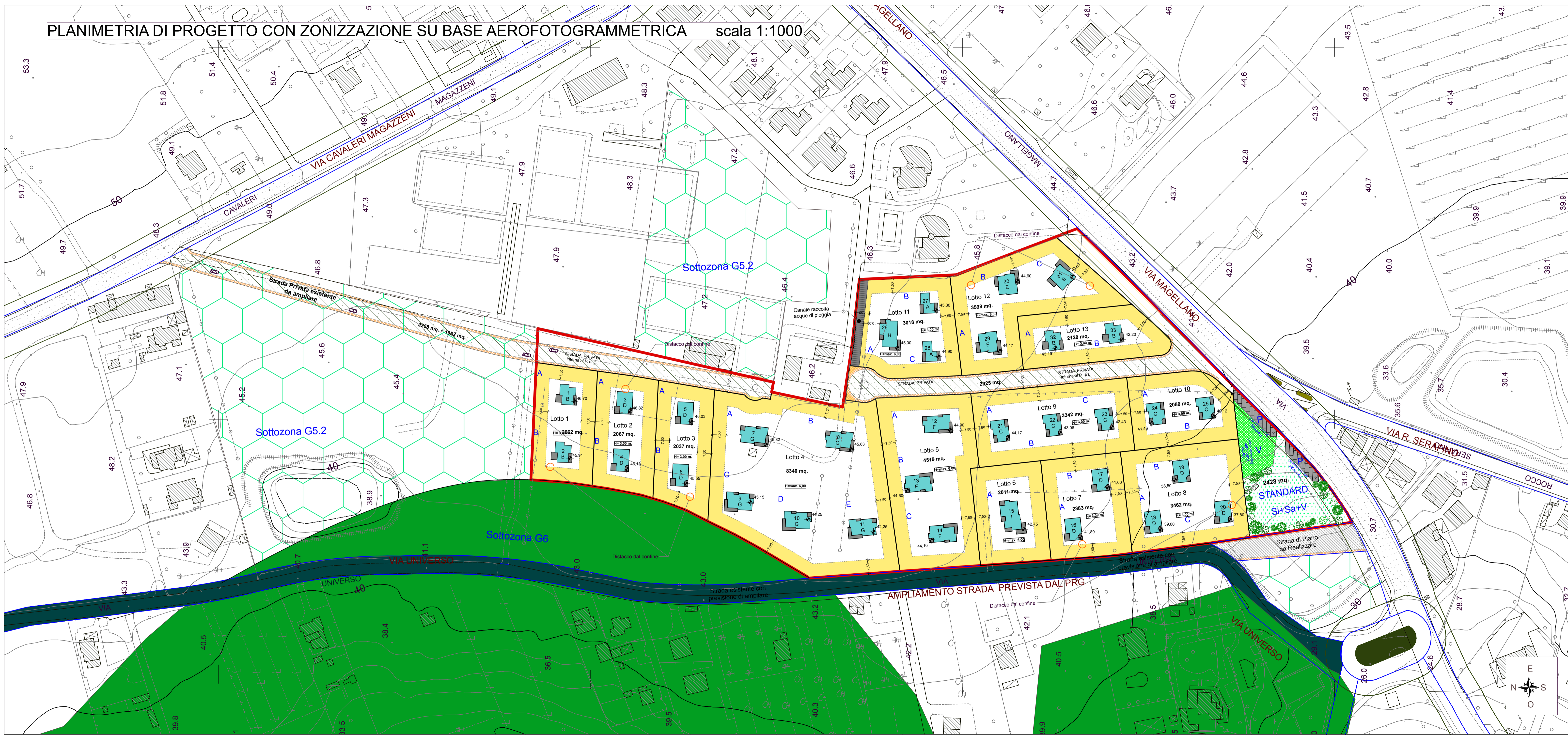

PLANIMETRIA DI PROGETTO CON ZONIZZAZIONE SU BASE AEROFOTOGRAMMETRICA scala 1:1000



### PIANO DI LOTTIZZAZIONE

#### LEGENDA

- Delimitazione area del Piano di Lottizzazione
- Fabbricati esistenti
- Fabbricati da realizzare
- Lotti Edificabili
- Strada esistente
- Strada Comunale esistente con previsione di ampliare
- Strada del P. di L. da realizzare
- Strada privata del P. di L.
- Standard (Istruzione + Int. Comuni + Verde + Parcheggio)
- Sottozona G.5.2
- Sottozona G.6

#### SCHEDA LOTTI - PIANO DI LOTTIZZAZIONE

LOTTE	SUPERFICIE LOTTO	Zona Territoriale	INDICE FONDAZIONE D LOTTO	volume edificabile	Superficie lorda max da realizzare		Altezza max	N. piani fuori terra	Tipologia Edilizia
					mc.	mq.			
Lotto 1	2.062	C4	0,218	450,00	75,00	3,00	1,0	2	B
					75,00	3,00			
Lotto 2	2.067	C4	0,253	522,96	87,16	3,00	1,0	2	D
					87,16	3,00			
Lotto 3	2.037	C4	0,257	522,96	87,16	3,00	1,0	2	D
					87,16	3,00			
Lotto 4	8.340	C4	0,205	1.712,00	114,13	6,00	1,0	2	G
					114,13	6,00			
					114,13	6,00			
					114,13	6,00			
Lotto 5	4.519	C4	0,221	1.000,00	111,11	6,00	1,0	2	F
					111,11	6,00			
Lotto 6	2.011	C4	0,199	400,05	133,35	6,00	1,0	2	I
					133,35	6,00			
Lotto 7	2.383	C4	0,222	528,00	88,00	6,00	1,0	2	D
					88,00	6,00			
Lotto 8	3.462	C4	0,229	792,00	88,00	6,00	1,0	2	D
					88,00	6,00			
Lotto 9	3.342	C4	0,226	756,00	84,00	6,00	1,0	2	C
					84,00	6,00			
Lotto 10	2.080	C4	0,242	504,00	84,00	6,00	1,0	2	C
					84,00	6,00			
Lotto 11	3.018	C4	0,241	726,00	121,00	6,00	1,0	2	H
					60,50	3,00			
Lotto 12	3.598	C4	0,252	906,64	100,74	6,00	1,0	2	E
					100,74	6,00			
Lotto 13	2.120	C4	0,214	453,36	75,56	3,00	1,0	2	B
					75,56	3,00			
<b>TOTALE</b>	<b>41.039,00</b>				<b>9.273,97</b>				

RAPPORTO DI COPERTURA R.C. < di 0,20 mq/mq