

Distretto Socio -Sanitario D1

*Comune Capofila Agrigento*



*Aragona – Comitini – Favara – Ioppolo Giancaxio - Porto Empedocle  
Raffadali  
Realmonte - Sant'Angelo Muxaro – Santa Elisabetta –Siculiana*

Verbale n. 2 del Comitato dei Sindaci del 12 Gennaio 2021

L'anno duemilaventuno, il giorno 12 del mese di Gennaio, in seconda convocazione alle ore 11,00, presso la "Sala Matrimoni" del Palazzo Filippini sito in via Atenea ad Agrigento, si sono riuniti, a seguito di convocazione prot. n. 1108 del 08/01/2021, i Sindaci del Distretto Socio-Sanitario D1, nelle persone nominativamente indicate nell'elenco allegato al presente come parte integrante. Partecipa, ai sensi dell'art. 5 del vigente Regolamento del Distretto Socio - Sanitario D1, il Dott. Gaetano Di Giovanni, nella qualità di Dirigente Responsabile del Distretto e di coordinatore del Gruppo Piano, quale struttura tecnica di riferimento per i Comuni, con funzioni di assistenza e di segretario verbalizzante, avvalendosi, ai sensi dell'art. 17, lettera a) del Regolamento del Distretto della Dott.ssa Rosanna Pitrone, funzionario di categoria D dipendente del Comune di Agrigento, a tempo indeterminato, assegnata alla segreteria amministrativa del Distretto Socio-Sanitario D1.

Dopo aver salutato i presenti, il Dirigente/Coordinatore del Distretto D1 rappresenta che la proposta di approvazione del Regolamento "Nomina e funzionamento delle commissioni giudicatrici", di cui al primo punto all'ordine del giorno è stata ritirata visto che dovrebbe pervenire a breve relazione esplicativa da parte dell'UREGA che fornirà opportune delucidazioni in merito alla composizione delle commissioni di gara.

Il Dottore Di Giovanni, ribadendo quanto già stabilito nella riunione del 7 Gennaio u. s, fa presente che al fine di migliorare la comunicazione tra i Comuni dell'ambito ha disposto tutti gli atti prodotti dal Comune Capofila vengano trasmessi tramite posta elettronica ai Comuni, integrando a riguardo il Regolamento del Distretto.

Prende la parola l'Assessore ai Servizi Sociali del Comune di Agrigento sig. Marco Vullo, il quale rappresenta che sono pervenute presso tutti i Comuni del Distretto alcune richieste di chiarimento riguardo all'avviso pubblicato dal Comune capofila per la formazione di una graduatoria di operatori sociali così come previsto dal Pal Fondo Povertà 2018 e dall'Avviso 1 Pais di cui al Pon Inclusionione.

L'Assessore facendo un breve escursus sul punto, ricorda ai presenti che il Dirigente/Coordinatore del Distretto D1 nella seduta del 27 Dicembre u.s, ha informato i Sindaci sull'avvio delle procedure per l'attuazione dei servizi previsti e già finanziati con i fondi sopra specificati.

Alla scadenza dei termini fissati dall'avviso per la presentazione delle domande, riferisce l'Assessore Vullo, sono pervenute 33 istanze, alla luce però delle richieste di chiarimenti trasmesse anche dall'ordine Professionale degli Assistenti Sociali sarebbe opportuno, conclude l'Assessore e nell'ottica della trasparenza ripubblicare l'avviso concedendo ulteriori 15 giorni di tempo al fine di consentire la partecipazione a tutti gli aventi diritto.

Prende la parola il Dirigente Dott. Di Giovanni, il quale pur condividendo la proposta avanzata dall'Assessore, chiarisce che le richieste di chiarimento pervenute sono confutabili, visto che l'avviso era stato approvato dal Comitato dei Sindaci, organo legittimato a sostituire la Giunta Comunale e che al Dirigente è conferito potere e autonomia gestionale per adottare gli atti amministrativi.

I Sindaci presenti concordano con la proposta avanzata dall'Assessore Vullo, di ripubblicare per ulteriori 15 giorni l'avviso per la selezione di operatori sociali previsti nell'ambito del Fondo Povertà 2018 e dell'Avviso 1 PAIS, accogliendo anche la proposta avanzata da parte del Dott. Parello delegato dal Sindaco del Comune di Comitini il quale chiede che l'Avviso venga trasmesso anche a tutti i Comuni del Distretto per consentirne la pubblicazione agli albi pretori di ciascuno.

Il Dirigente del Distretto Dott. Gaetano Di Giovanni, informa i Sindaci che ai sensi della variazione dell'art. 17 del Regolamento del Distretto approvata dal Comitato dei Sindaci, giusto verbale n. 3 dell'11 Dicembre 2020, che consente la rotazione dei presidenti di gara attingendo dai Comuni dell'ambito sono stati nominati all'uopo la dott.ssa Panarisi del Comune di Raffadali e l'arch. Taibi del Comune di Santa Elisabetta.

Prende la parola l'arch. Taibi responsabile distrettuale dei PUC, il quale fa presente che il Ministero del Lavoro ai fini della presentazione del Pal ai sensi del Fondo povertà 2019, chiede di conoscere la dotazione organica del personale Assistente Sociale di tutti i Comuni dell'ambito visto che condizione vincolante per l'approvazione del Pal è quella di assicurare il potenziamento del Servizio Sociale professionale

L'arch. Taibi procede illustrando il Pal Fondo 2019 che si allega al presente, rappresentando che il predetto, si pone in continuazione con la programmazione 2018. L'architetto conclude rappresentando di rimanere in attesa della trasmissione delle Deliberazioni delle Giunte Comunali riguardanti l'approvazione PUC come stabilito nella seduta del 07 Gennaio u.s.

Il Presidente del Comitato dei Sindaci  
Ass. Marco Vullo



Il Dirigente/Coordinatore del Distretto D1  
Dott. Gaetano Di Giovanni



Il Segretario Verbalizzante  
Dott.ssa Rosanna Pitrone

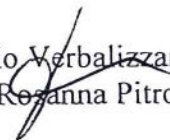

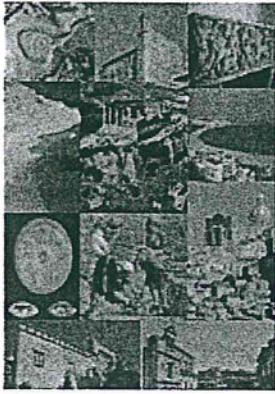

# DISTRETTO

## SOCIO -SANITARIO DI

### Comune capofila AGRIGENTO

*Aragona - Comitini - Favara - Ioppolo Giancaxio - Porto Empedocle - Raffadali - Realmonte - Santa Elisabetta - Sant'Angelo Muxaro - Siculiana -*

Tel. - 0922 590248 Fax 0922 590207 -

### COMITATO DEI SINDACI

Convocazione del Comitato dei Sindaci del

alle ore

Agrigento li

Agrigento	Francesco Miccichè	
Aragona	Giuseppe Pendolino	
Comitini	Antonino Contino	
Favara	Anna Alba	
Joppolo Giancaxio	Portella Angelo G.	
Porto Empedocle	Ida Carmina	
Raffadali	Silvio Cuffaro	
Realmonte	Sabrina Lattuca	
Sant'Angelo Muxaro	Angelo Tirrito	
Santa Elisabetta	Gueli Domenico	
Siculiana	Giuseppe Zambito	
Distretto Sanitario	Amico Giuseppe	



**Il Piano di Attuazione Locale (PAL) è un modello di atto programmatico** messo a disposizione dei territori per agevolare la riflessione e la programmazione degli interventi realizzati dai servizi sociali dei Comuni e degli Ambiti territoriali in favore di beneficiari del Reddito di Cittadinanza, principalmente in attuazione dei Patti per l’Inclusione Sociale.

Originariamente predisposto ai sensi dell’articolo 13, comma 2, lettera d), D.Lgs 147 del 2017, il Piano assolve oggi alla funzione di **attuazione degli indirizzi definiti dall’atto di programmazione regionale** (richiamato dall’ art. 7 c.3 del D.Lgs. 147, come modificato dall’art. 11 del Dl. 4/2019) **elaborato in coerenza con le finalità del Piano per gli interventi e i servizi sociali di contrasto alla povertà**, di cui all’articolo 21, comma 6 del D.Lgs.147. A questo fine, il PAL illustra in modo sistematico e sintetico gli interventi programmati per il rafforzamento dei servizi finanziati a valere sulla Quota Servizi Fondo Povertà.

**Il modello di PAL si compone di due sezioni.** La prima sezione (**sezione A**) sintetizza la programmazione delle cinque azioni previste dal Decreto Interministeriale 24 dicembre 2019, recante il riparto delle risorse del Fondo per la lotta alla povertà e all’esclusione sociale – annualità 2019 e riprese dalle relative Linee Guida: rafforzamento del servizio sociale professionale, rafforzamento dei sostegni nel Patto per l’Inclusione Sociale, promozione e diffusione delle misure di contrasto alla povertà, adeguamento dei sistemi informativi e attivazione e realizzazione dei Progetti Utili alla Collettività (PUC). La seconda sezione (**sezione B**) contiene dati relativi all’analisi del contesto (indicatori di domanda e offerta sociale) utili a supportare la - programmazione descritta nella sezione A. Le due sezioni del documento sono sviluppate attraverso tabelle che possono essere inserite all’interno dei Piani di Zona al fine di promuovere una visione complessiva del sistema integrato degli interventi e dei servizi sociali a livello di ambito.

I dati relativi alla previsione di spesa (così come alla rendicontazione) andranno inseriti nella Piattaforma Multifondo.

**AMBITO TERRITORIALE SOCIALE - D1 AGRIGENTO -**

**Schema di Atto di programmazione territoriale  
a valere sulla QSFP 2019 per l'attuazione del  
"Piano regionale per il contrasto alla povertà 2018-2020"**

**REGIONE SICILIA**

## A. Programmazione della Quota Servizi Fondo Povertà 2019

### AZIONE 1. Potenziamento del Servizio sociale professionale

Tabella 1 - Servizio sociale professionale dell'Ambito Sociale Territoriale/del Distretto Socio-sanitario prima del rafforzamento a ottobre 2020.

TIPO DI CONTRATTO (se si tratta di contratto a tempo determinato indicare il termine finale)	FONDO IMPIEGATO	Numero assistenti sociali impiegati per tipo di contratto (teste) <sup>1</sup>	Numero complessivo ore settimanali	Numero assistenti sociali equivalenti a tempo pieno (FTE <sup>2</sup> )	N° abitanti	Rapporto AS/abitanti
Tempo indeterminato, di ruolo	Fondi comunali	12	432	12	143.257	1/12105
	TOTALE	12	432	TOTALE 12		

Tabella 2 - Servizio sociale professionale 'a regime' – post rafforzamento (valore atteso al 31 gennaio 2021)

TIPO DI CONTRATTO (se si tratta di contratto a tempo determinato indicare il termine finale)	FONDO IMPIEGATO	Numero assistenti sociali impiegati per tipo di contratto (teste)	Numero complessivo ore settimanali	Numero assistenti sociali impiegati complessivamente (FTE)	N° abitanti	Rapporto AS/abitanti
Libero professionale partita IVA	PAL	22 part-time	528	29 full-time	143.257	1/5008,86
	*TOTALE		TOTALE 528	TOTALE 22		

Tabella 3 – Dettaglio costi per il Rafforzamento Servizio sociale professionale a valere sulla QSFP 2019 (valore atteso al 31 gennaio 2021)

Voci di costo	Tipologia contrattuale delle Risorse umane acquisite con la QSFP 2019	Importo QSFP 2019	Modalità di acquisizione (diretta – affidamento a terzi)
Assistenti sociali	Part-time	22 part-time 605.329,92 16 full-time 605.329,92	Diretta

<sup>1</sup> Considerare tutti gli assistenti sociali del servizio sociale professionale, a prescindere dalla forma contrattuale, dal fondo impiegato e dalla funzione svolta.

<sup>2</sup> FTE: Full Time Equivalent, ovvero valore rapportato ad un occupato a tempo pieno di 36 ore settimanali (due persone con part - time a 18 ore equivalgono ad un FTE)

Formazione		5.000,00
Costi di trasporto		0,00
Beni strumentali		39.000,00
Altro (es. affitto di locali...)		5.000,00
	TOTALE	654.329,92

## Azione 2. Attivazione e rafforzamento dei sostegni nel Patto per l'inclusione sociale

Tabella 4 - Interventi e servizi di inclusione sostenuti con la QSFP 2019 (valore atteso al 31 gennaio 2021)

TIPO DI INTERVENTO	Modalità di erogazione (diretta – indiretta)	N° beneficiari RdC coinvolti	Importo QSFP 2019
Assistenza educativa domiciliare	indiretta	200 x 3 x 4.2 x 6 x 20,77	314.042,40
Curriculum formativi	indiretta	25 x 4 mesi x 500,00	50.000,00
Assistenza alla genitorialità	diretta	3 x 24 ore x 20,77x54	80.753,76
	TOTALE	TOTALE	TOTALE 444.796,16

## Azione 3. Promozione e diffusione delle misure di contrasto alla povertà

Tabella 5 – Servizi di segretariato sociale per la promozione e diffusione delle misure di contrasto alla povertà sostenuti con la QSFP 2019 (valore atteso al 31 gennaio 2021)

Servizi di segretariato sociale (Indicazione sede/Comune)	Numero e tipologie di Risorse Umane impiegate	Numero ore apertura (settimanali)	Tipologia di rafforzamento <sup>3</sup>	Importo QSFP 2019
Agrigento	2	24	nuova	52.384,32

<sup>3</sup> Indicare se si tratta di nuova attivazione del punto, di rafforzamento di RU già presenti o da acquisire, di acquisto di beni strumentali etc.



			Beni strumentali	6.000,00
<b>TOTALI</b>			<b>TOTALE</b>	<b>58.384,32</b>

## Azione 4. Adeguamento sistemi informativi

Tabella 6 - Sistemi informativi adeguati con la QSFP 2019<sup>4</sup> (valore atteso al 31 gennaio 2021)

Denominazione sistema informativo	Funzionalità del sistema	Tipologia di adeguamento	Importo QSFP 2019
Collegamento in rete ad adeguamento sistemi	Collegare tutti i 15 comuni del distretto mediante piattaforma unica	collegamento	5.000,00
<b>TOTALI</b>		<b>TOTALE</b>	<b>5.000,00</b>

## Azione 5. Attivazione e realizzazione Progetti Utili alla Collettività (PUC)

Tabella 7 – PUC sostenuti con la QSFP 2019 (valore atteso al 31 gennaio 2021)

Tipologia di PUC (indicare ambito di intervento: sociale, culturale, artistico, ambiente, formativo, tutela dei beni comuni)	Modalità di erogazione (diretta – indiretta)	N° beneficiari RdC coinvolti	Importo QSFP 2019
<b>AGRIGENTO</b>	Diretta	DATI NON PERVENUTI 242	0
<b>FAVARA</b> 1)MANUTENZIONE IMMOBILI 2) CURA VERDE PUBBLICO 3) RAFFORZAMENTO UFFICI 4) ASSISTENZA\ACCOMPAGNAMENTO ATTIVITA'	DIRETTA	214 DATI NON PERVENUTI	0

<sup>4</sup> Per il rafforzamento dei sistemi informativi, le risorse della QSFP possono essere impiegate fino ad un massimo del 2% del totale delle risorse assegnate.

SCOLASTICHE 5) PULIZIA IMMOBILI				
RAFFADALI 1) SOCIALE 2)MANUTENZIONE AMBIENTE 3)PULIZIE 4)TUTELA BENI COMUNI	DIRETTA	Dati non pervenuti 180	0	
ARAGONA 1)MANUTENZIONE VERDE PUBBLICO 2)MANUTENZIONE/TUTELA BENI COMUNI 3)'ATTIVITA' DI SUPPORTO UFFICI COMUNALI 4)SERVIZI DI CUSTODIA BENI COMUNI 5) SERVIZI DI PULIZIA BENI COMUNI	DIRETTA	Dati non pervenuti 140	0	
PORTO EMPEDOCLE 1) MANUTENZIONE VERDE PUBBLICO 2) MANUTENZIONE/TUTELA BENI COMUNI 3) ATTIVITA' DI SUPPORTO UFFICI COMUNALI 4)SERVIZI DI CUSTODIA BENI COMUNI 5)SERVIZI DI PULIZIA BENI COMUNI	DIRETTA	Dati non pervenuti 240	0	
SANTA ELISABETTA 1) SOCIALE 2)SOCIALE 3)AMBIENTALE 4)FORMATIVO	DIRETTA	1) beneficiari 18 2) beneficiari 8 3) beneficiari 18 4) beneficiari 2	0	
SICULIANA 1) AMBIENTALE 2) SOCIALE 3) TUTELA BENI COMUNI 4) TUTELA BENI COMUNI 2 5) CULTURALI	DIRETTA	1) Beneficiari 24 2) Beneficiari 4 3) Beneficiari 12 4) Beneficiari 16 5) Beneficiari 20	0	
REALMONTE 1) AMBIENTALE	DIRETTA	Non pervenuti 60	0	

2) SOCIALE – pedibus anziani 3) TUTELA BENI COMUNI 4) TUTELA BENI COMUNI 2				
COMITINI 1) AMBIENTALE 2) CULTURALE 3) SOCIALE 4) FORMATIVO	DIRETTA	1) Beneficiari 10 2) Beneficiari 10 3) Beneficiari 10 4) Beneficiari 10	0	
SANT'ANGELO MUXARO 3) SOCIALE	DIRETTA	1) Beneficiari 18	0	
JOPPOLO GIANCAXIO 1) AMBIENTALE 2) CULTURALE 3) SOCIALE 4) TUTELA BENI COMUNI	DIRETTA	1) Beneficiari 20 2) Beneficiari 8 3) Beneficiari 12 4) Beneficiari 8	0	
Manutenzione Immobili, cura verde pubblico, Rafforzamento uffici, Assistenza/accompagnamento attività scolastiche , Pulizia Immobili	Diretta	1304 (Compresi i beneficiari inviati al CPI, che hanno firmato disponibilità ai PUC)	TOTALE 0	

Tabella 8 – Dettaglio costi QSFP 2019 per la realizzazione di PUC (valore atteso al 31 gennaio 2021)

Voci di costo	Importo QSFP 2019	Modalità di acquisizione (diretta – affidamento a terzi)
---------------	-------------------	--

RC Terzi		15.000,00	
Visite mediche		33.500,00	
Formazione		42.880,00	
Beni strumentali		30.000,00	
Rimborso spese pasto e trasporto		0,00	
Tutoraggio		50.000,00	
Coordinamento e supervisione		20.000,00	
Oneri Terzo Settore		16.541,60	
	<b>TOTALE</b>	<b>207.921,60</b>	

## B. Analisi di contesto a supporto dell'elaborazione della parte A\*

### Sezione Area Povertà

Tabella 9 – Indicatori domanda sociale (periodo novembre 2019 – ottobre2020)

Elenco comuni	Numero di domande Rdc presentate	Numero di nuclei assegnati ai Servizi sociali (splitting)	Numero di individui assegnati ai Cpl (splitting)	Numero di beneficiari Rdc inviati dal CPI al Servizio sociale	Numero di beneficiari Rdc inviati dal Servizio sociale al CPI a seguito di Analisi preliminare	Numero di nuclei Rdc che hanno sottoscritto il Patto per l'Inclusione sociale (operatori sociali)	Numero nuclei Rdc che hanno sottoscritto il Patto per l'Inclusione sociale (Equipe multidisciplinare)	Numero di Nuclei Rdc presi in carico da servizi specialistici
Agrigento								
Favara	1391	406	1905	Non pervenuto	77 Nuclei familiari inviati per un tot di 101 singoli inviati	32	Non pervenuto	Non pervenuto
Raffadali	367	121	246	0	0	0	Non pervenuto	Non pervenuto

\* La sezione B viene intesa come analisi di supporto alla programmazione indicata nella sezione A, che rappresenta la sezione fondamentale del documento.

Aragona	154	0	2	0	0	0	0	0	Non pervenuto	Non pervenuto
Porto Empedocle	1274	352	1629	14 NUCLEI FAMILIARI (26 INDIVIDUI)	6	Non pervenuto	Non pervenuto	Non pervenuto	Non pervenuto	Non pervenuto
Santa Elisabetta	45	6	61	0	5	1	Non pervenuto	Non pervenuto	Non pervenuto	Non pervenuto
Siculiana	55	18	70	Dati non rilevati	13	0	Non pervenuto	Non pervenuto	Non pervenuto	Non pervenuto
Realmonte	51	17	87	Dati non rilevati	8	0	Non pervenuto	Non pervenuto	Non pervenuto	Non pervenuto
Comitini	4	1	28	9	1	0	Non pervenuto	Non pervenuto	Non pervenuto	Non pervenuto
Sant'Angelo Muxaro	17	9	10	0	1	0	Non pervenuto	Non pervenuto	Non pervenuto	Non pervenuto
Joppolo Giancaxio	20	8	22	12	4	0	Non pervenuto	Non pervenuto	Non pervenuto	Non pervenuto
Dato aggregato relativo a ATS/DSS	3378	938	4060	21	123	39	Non pervenuto	Non pervenuto	Non pervenuto	Non pervenuto

Tabella 10 – Indicatori domanda sociale: dettaglio (periodo novembre 2019 – ottobre 2020)

Elenco comuni	Numero beneficiari RdC che hanno sottoscritto il Patto per l'Inclusione sociale (Equipe multidisciplinari)	Numero nuclei RdC che hanno sottoscritto il Patto per l'Inclusione sociale (Equipe multidisciplinari)	Nuclei RdC con Patto per l'inclusione sociale semplificato e minore nei primi 1000 giorni di vita	Nuclei RdC con Patto per l'inclusione sociale e minore nei primi 1000 giorni di vita con Patto definito con Equipe multidisciplinare	Nuclei RdC con Patto per l'inclusione sociale e almeno un minore	Nuclei RdC con Patto per l'inclusione sociale e almeno un disabile
Favara	Non pervenuto	Non pervenuto	Non pervenuto	Non pervenuto	Non pervenuto	Non pervenuto
Agrigento	Non pervenuto	Non pervenuto	Non pervenuto	Non pervenuto	Non pervenuto	Non pervenuto
Raffadali	Non pervenuto	Non pervenuto	Non pervenuto	Non pervenuto	Non pervenuto	Non pervenuto
Aragona	Non pervenuto	Non pervenuto	Non pervenuto	Non pervenuto	Non pervenuto	Non pervenuto
Porto Empedocle	Non pervenuto	Non pervenuto	Non pervenuto	Non pervenuto	Non pervenuto	Non pervenuto
Santa Elisabetta	Non pervenuto	Non pervenuto	Non pervenuto	Non pervenuto	Non pervenuto	Non pervenuto

Siciliana	Non pervenuto	Non pervenuto	Non pervenuto	Non pervenuto	Non pervenuto	Non pervenuto
Realmonte	Non pervenuto	Non pervenuto	Non pervenuto	Non pervenuto	Non pervenuto	Non pervenuto
Comitini	Non pervenuto	Non pervenuto	Non pervenuto	Non pervenuto	Non pervenuto	Non pervenuto
Sant'Angelo Muxaro	Non pervenuto	Non pervenuto	Non pervenuto	Non pervenuto	Non pervenuto	Non pervenuto
Joppolo Giancaxio	Non pervenuto	Non pervenuto	Non pervenuto	Non pervenuto	Non pervenuto	Non pervenuto

Tabella 11 – Indicatori offerta sociale - Equipe Multidisciplinari attivate per la valutazione del bisogno dei beneficiari di RdC

Composizione <sup>5</sup>	Accordi con altri enti territoriali <sup>6</sup>	Modalità organizzative delle Equipe multidisciplinari <sup>7</sup>	Modalità di partecipazione dei beneficiari RdC alla definizione del Patto per l'Inclusione sociale <sup>8</sup>
n. 7 assistenti sociali distretto AOD2	3	Incontri periodici	Convocazione in presenza e in remoto
n. 6 assistenti sociali Favara		Incontri periodici	Convocazione in presenza e in remoto
n. 1 assistente sociale Agrigento		Incontri periodici	Convocazione in presenza e in remoto

Tabella 12 – Indicatori offerta sociale – Interventi per i beneficiari di RdC (periodo novembre 2019– ottobre 2020)

TIPO DI INTERVENTO	Fondo impiegato (OSFP – PON Inclusion)	Importo Fondo Impiegato	Modalità di erogazione (diretta – indiretta/specificare quale)	N° beneficiari RdC coinvolti
Presenza in carico e monitoraggio	0	0	no	Dato non pervenuto

<sup>5</sup> Indicare il numero e la tipologia di figure professionali presenti nell'Equipe multidisciplinare.

<sup>6</sup> Indicare se sono presenti accordi formali (es. convenzioni, protocolli d'intesa) con altri enti del territorio (Cpi, Asp, Istituti scolastici, Terzo settore) ai fini dell'attivazione e partecipazione alle Equipe multidisciplinari. Se presenti, specificarne in sintesi il contenuto.

<sup>7</sup> Specificare la frequenza e le modalità di incontro della EM (modalità di convocazione, luogo di svolgimento delle riunioni ed eventuale utilizzo di modalità telematiche), le modalità di condivisione delle informazioni e gli strumenti di valutazione utilizzati.

<sup>8</sup> Indicare, se presenti, gli specifici strumenti utilizzati e le pratiche di lavoro eventualmente adottate per favorire la partecipazione dei beneficiari alla definizione del loro percorso di inclusione sociale.