Regione Siciliana

Provincia Regionale di Agrigento

COMUNE DI AGRIGENTO
Piano Regolatore Generale

Tav. n° P.1.3.d
Individuazione e localizzazione delle modifiche

STESURA DEFINITIVA COMPRENSIVA DI MODIFICHE CONSEGUENTI AI DECRETI DI APPROVAZIONE D.D.G. n° 106 Dirigenziale del 19.03.11, n° 1843/DRU, 20.06.11, n° 2860/DRU, 20.06.11, n° 1843/DRU

Scala 1 : 10.000 — Novembre 2011

GRUPPO DI PROGETTO

Strutture Operative

Pellicciria — Ing. Gabriele GIACOBAZZI
Società Italiana — Arch. Claudio CARNEVALI
Ecoplan — Arch. Giovanni MARCHESI
(mandataria) — Arch. Paola MIRESI
— Arch. Paolo PROGNANI
PCA srl — Arch. Fabrizio BOTTARO
GEO S.p.a. — Dott. Geol. Saverio FIANA; Dott. Geol. Gianfranco STICULESSI
Studio Associato SILVA — Dott. Agr. Luca BARONI; Dott. For. Paolo RAGONI

Esperti

Prof. Ing. Giuseppe MIBESI Capogruppo
Prof. Ing. Vincenzo COTECCHIA
Prof. Arch. Giuseppe SATO
Prof. Ing. Carlo MONTI
Prof. Arch. Massimo PICA CIAMARRA
Prof. Ing. Almerico REALFONZO

Consulenti: Archeologia, Prof. Anna CALDERONE; Diritto Urbanistico, Prof. Mario LIBERTINI; Studi Economici e valutazioni, Prof. Paolo ROSTIROLLA

Legenda

Zona A - Conservazione dei centri e dei nuclei storici
- Sottozona A.1 — Centro storico di Agrigento
- Sottozona A.2 — Nuclei originari di Montaperto e Villaseta

Zona B - Completamento dei tessuti esistenti
- Sottozona B.1 — Aree varie
- Sottozona B.2 — Zona prevalentemente edificata
- Sottozona B.3 — Zona parzialmente edificata
- Sottozona B.4 — Aree permeabili (L.R. n° 37/85)
- Sottozona B.5 — Aree

Zona C - Espansione residenziale
- Sottozona C.1 — Aree libere ricadenti in corso di lottizzazione e convenzionate
- Sottozona C.2 — Nuove espansioni residenziali
- Sottozona C.3 — Espansione residenziale turistica
- Sottozona C.4 — Aree urbanizzate con verde

Zona D - Attività produttive di beni e servizi
- Sottozona D.1 — Attività terziarie speciali di espansione
- Sottozona D.2 — Struttura turistica di completamento
- Sottozona D.3 — Struttura turistica di espansione
- Sottozona D.4 — Commerciale e terziario di completamento
- Sottozona D.5 — Commerciale e terziario di espansione
- Sottozona D.6 — Artigianato e piccola industria di completamento
- Sottozona D.7 — Artigianato e piccola industria di espansione
- Sottozona D.8 — Polo di attrezzature ecologiche di interesse generale

Zona E - Aree destinate ad attività agricole
- Sottozona E.1 — Zona agricola per la conduzione del fondo
- Sottozona E.2 — Zona agricola di tutela e di conservazione delle caratteristiche ambientali
- Sottozona E.4 — Zona agricola interpoderale urbanizzata

Zona F - Attrezzature e servizi pubblici di uso pubblico
- Sottozona F.1 — Attrezzature e servizi di livello generale di interesse pubblico generale
- Sottozona F.2 — Attrezzature e servizi pubblici di interesse locale
- Sottozona F.3 — Attrezzature e servizi privati
- Sottozona F.4 — Attrezzature ricettive e riqualificazione della valle Kathikatos

Zona G - Aree di tutela e valorizzazione ambientale
- Sottozona G.1 — Riserve naturali
- Sottozona G.2 — Parco territoriale
- Sottozona G.3 — Verde pubblico attrezzato
- Sottozona G.4 — Area per la riqualificazione ambientale della vallata
- Sottozona G.5.1 — Verde privato vincolato
- Sottozona G.5.2 — Verde privato attrezzato
- Sottozona G.5.3 — Verde privato
- Sottozona G.6 — Zone di salvaguardia ambientale

Attrezzature sportive all'aperto

Vincoli
- Aree cimiteriali
- Impianti tecnologici
- Fascia di inedificabilita' 150 mt

Perimetri
- Confine comunale
- Centro storico di Agrigento
- Centri abitati e frazioni
- Piano Particolareggiato del Parco Archeologico
- Prescrizioni esecutive e piani particolareggiati

Viabilità esistente
- Viabilità esistente riconfermata

Viabilità di progetto
(Intersezioni e tracciati esistenti e nuovi tracciati)
- Tipo B
- Tipo C1
- Tipo C2
- Tipo F
- Tipo D
- Sottopassi

P — Parcheggi a raso

Pm — Parcheggi multipiano

Linea FS

---

67 — Localizzazione modifiche di adeguamento alle osservazioni dei cittadini

D — Localizzazione modifiche di adeguamento alle osservazioni dei cittadini superate dai decreti

N° — Localizzazione modifiche di adeguamento ai decreti di approvazione Regionale D.D.G. n° 1106 (Marzo 2009) e n° 1843/DRU

Legenda:
(1) R.DRU $_{1.1}$ = Modifiche di adeguamento al Decreto di approvazione
(2) R.DRU $_{1.2}$ = Modifiche di adeguamento al Decreto di approvazione
(3) R.DRU $_{1.3}$ = Modifiche di adeguamento al Decreto di approvazione
(4) R. DRU n. 1.4
(5) R. DRU n. 1.5
(6) R. DRU n. 1.6
(7) R. DRU n. 1.7
(8) R. DRU n. 1.8
(9) R. DRU n. 1.9
(10) R. DRU n. 1.10
(11) R. DRU n. 2.1
(12) R. DRU n. 2.2
(13) R. DRU n. 2.3
(14) R. DRU n. 2.4
(15) R. S. ARTA n. 2.4
(16) R. DRU n. 2.5
(17) R. DRU n. 2.6
(18) R. DRU n. 2.7
(19) R.S.ARTA B 1.9
(20) R.S.ARTA B 2.1
(21) R.S.ARTA B 2.2
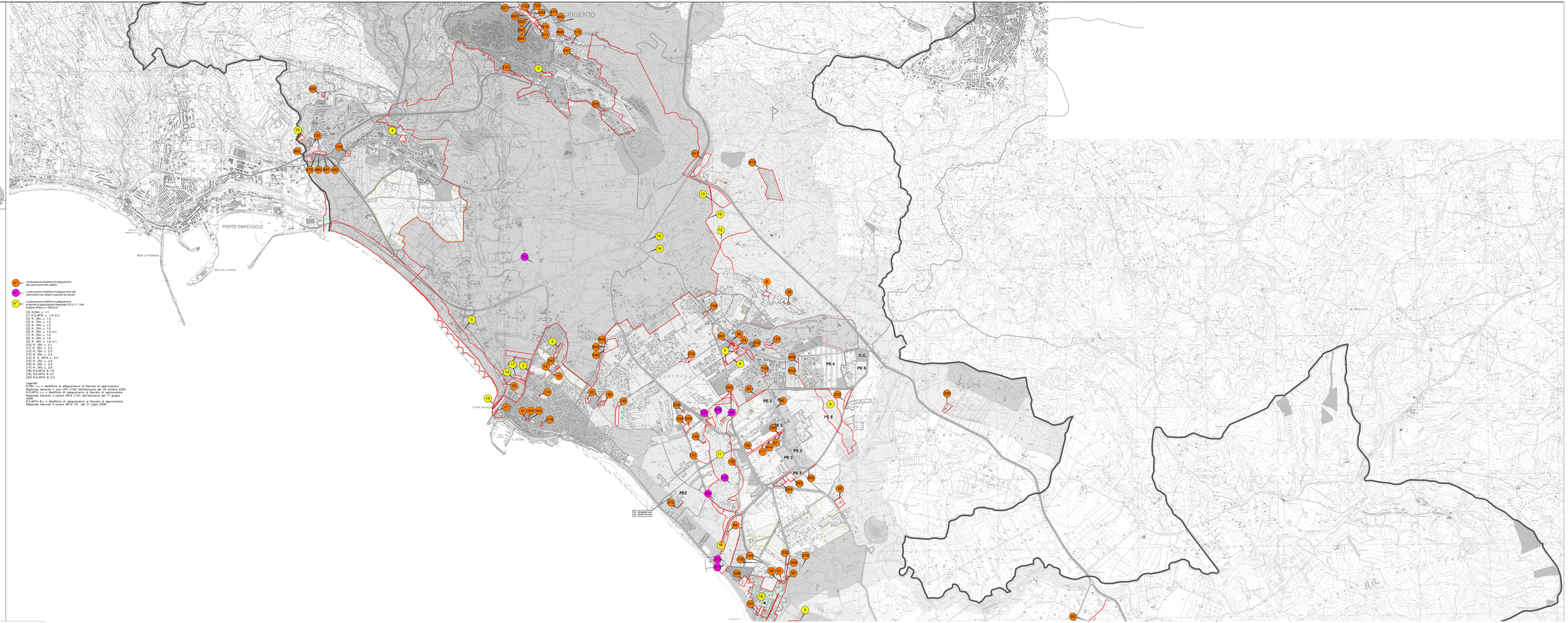
Legenda:
R.DRU $_{2.1}$ = Modifiche di adeguamento al Decreto di approvazione Regionale secondo il parere ARTA n°6 del 31 luglio 2008
R.S.ARTA $_{2.2}$ = Modifiche di adeguamento al Decreto di approvazione Regionale secondo il parere ARTA n°131 dell'adunanza del 17 giugno 2008
R.S.ARTA $_{2.3}$ = Modifiche di adeguamento al Decreto di approvazione Regionale secondo il parere ARTA n°6 del 31 luglio 2008