

COMUNE DI AGRIGENTO
 Via S. Stefano 1, Agrigento (AG) 12010

PIANO GENERALE DEGLI IMPIANTI DESTINATI ALLE AFFISSIONI PUBBLICHE E PRIVATE

Tav. 3
 Planimetria collocazione impianti affissioni pubblici e privati

3.2 II zona Quadrivio Spinasantà - Fontanelle San. Giuseppuzzo - San Michele

Autore: Ing. Francesco Di Stefano
 Data: 10/05/2017
 Foglio: 3.2 II zona Quadrivio Spinasantà - Fontanelle San. Giuseppuzzo - San Michele
 Scala: 1:1000
 Data: 10/05/2017

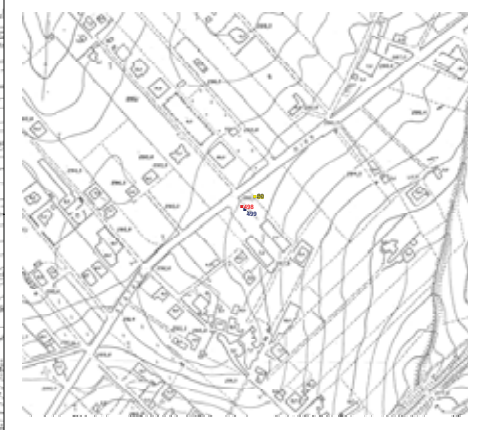
Legenda

DESTINAZIONE IMPIANTI

- Commerciale
- Istituzionale
- Necrologico
- Commerciali Privati

□ Confine comunale

