COMUNE DI AGRIGENTO

PIANO PARTICOLAREGGIATO DEL CENTRO STORICO
(Leggi Regionali n. 70/76 e 34/85)

Rielaborato a seguito voto CRU n. 603 del 29/01/98

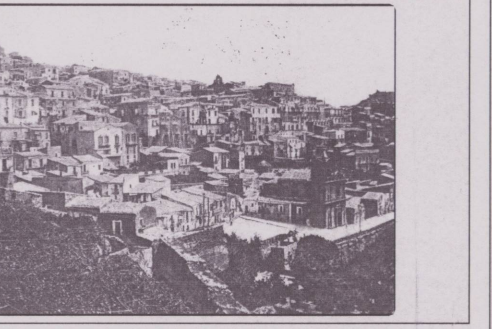

SCALA	2. Analisi	ELABORATO
1:1.000	2.3. La struttura fisica	2.3.16
	SEZIONE TRASVERSALE P DEL COLLE	

L'Amministrazione

SER.PRO.TEC.s.r.l.
Via Atenea 123 - 92100 Agrigento
Tel.0922-596955 Fax.0922-22787
E-Mail : serprotec@iol.it
Dir. Gen.:dr.ing.Vincenzo Rizzo
Sistema Qualità Certificato
Norma UNI EN ISO 9001
Certificato DNV no.CERT-04132-99-AQ-CIA-SINCERT

ORDINE DEGLI INGEGNERI
DELLA PROVINCIA DI AGRIGENTO
Dott. Ing. VINCENZO RIZZO
Iscritto al N. 155 dell'Albo

Il Progettista
(Dott. Ing. Vincenzo Rizzo)

Consulenti
storico-archeologico
prof.E. De Miro
geologico
dott.geol.A. Fiorella
geotecnico
dott.ing.M.Buscarnera
dott.ing.F.Piazza
Collaboratore
dott.arch. F.Fantauzzo

APPROVATO
Agrigento, lì 12 MAG. 2003

SER.PRO.TEC. ARCHIVIATO
305164005
121504O1