

COMUNE DI AGRIGENTO

PIANO PARTICOLAREGGIATO DEL CENTRO STORICO
(Leggi Regionali n. 70/76 e 34/85)

Rielaborato a seguito voto CRU n. 603 del 29/01/98

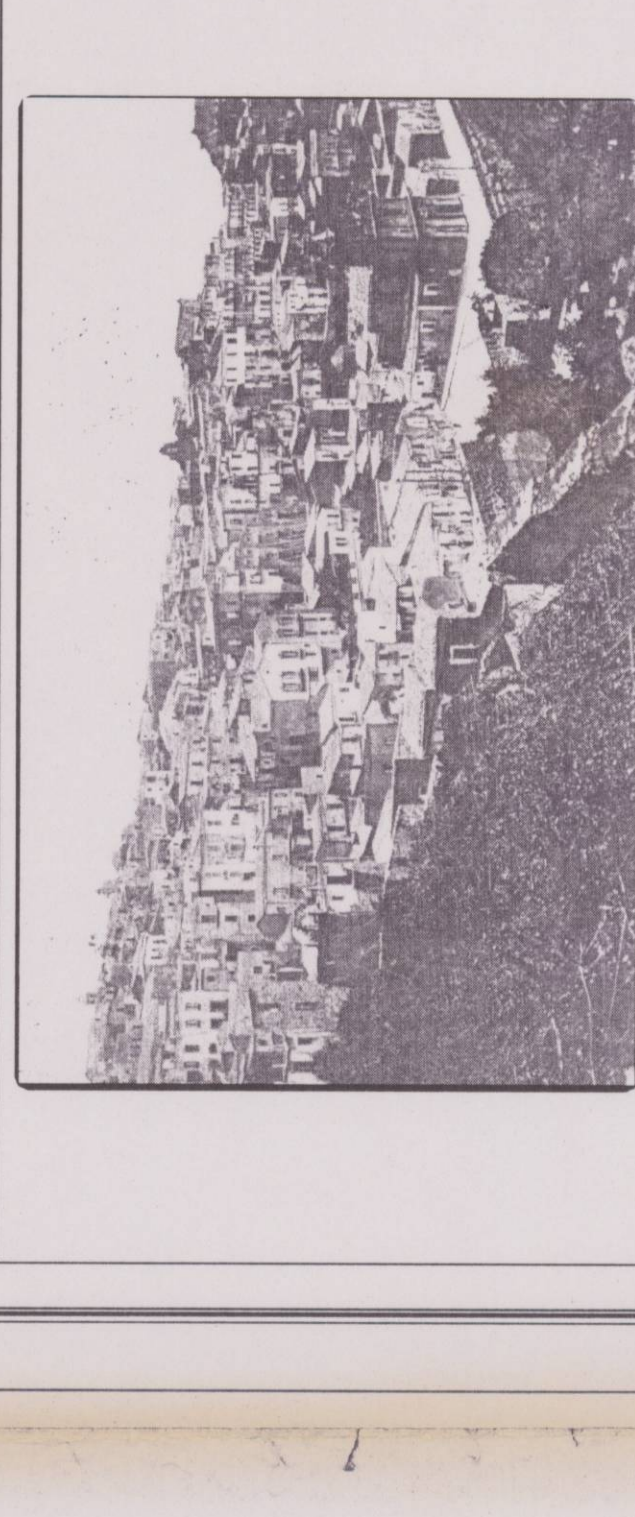

SCALA
1:1.000

ELABORATO
2. Analisi
2.1. La struttura fisica

SEZIONE TRASVERSALE G DEL COLLE
2,3,9

L'Amministrazione

Il Progettista
Dott. Ing. Vincenzo Rizzo
Consulenti
prof. E. Di Mino
architetto N. Gatti
geodetico A. Torella
dotto ing. M. Biscampieri
dotto ing. F. Piazza
collaboratori
architetto F. Manzoni

Via Amedeo 2/3, 92100 Agrigento
Tel. 0922/300330 Fax 0922/300332
C.A.P. 92010 - C.C. 0015 - C.I. 0015
Cassa di Risparmio Agrigento
Norma UNI EN 900 1991
Certificato ONV 100/CEFF/04132/99-AG-C/SA-SINGERT

OPINIONE DEGLI INGEGNERI
DELLA PROVINCIA DI AGRIGENTO
Dott. Ing. VINCENZO RIZZO
Iscritto al N. 155 dell'Albo
della Categoria 1/A
Agrigento, li 12 MAG. 2003


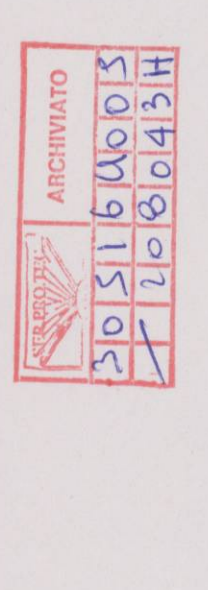

Q.R.	145.00
PICCHETTI:	
DISTANZE PARZIALI	
DISTANZE PROGRESSIVE	
QUOTE	
DISTANZE EITOMETRICHE	

