

COMUNE DI AGRIGENTO
PIANO PARTICOLAREGGIATO DEL CENTRO STORICO
(Leggi Regionali n. 70/76 e 34/85)

Rielaborato a seguito voto CRU n. 603 del 29/01/98

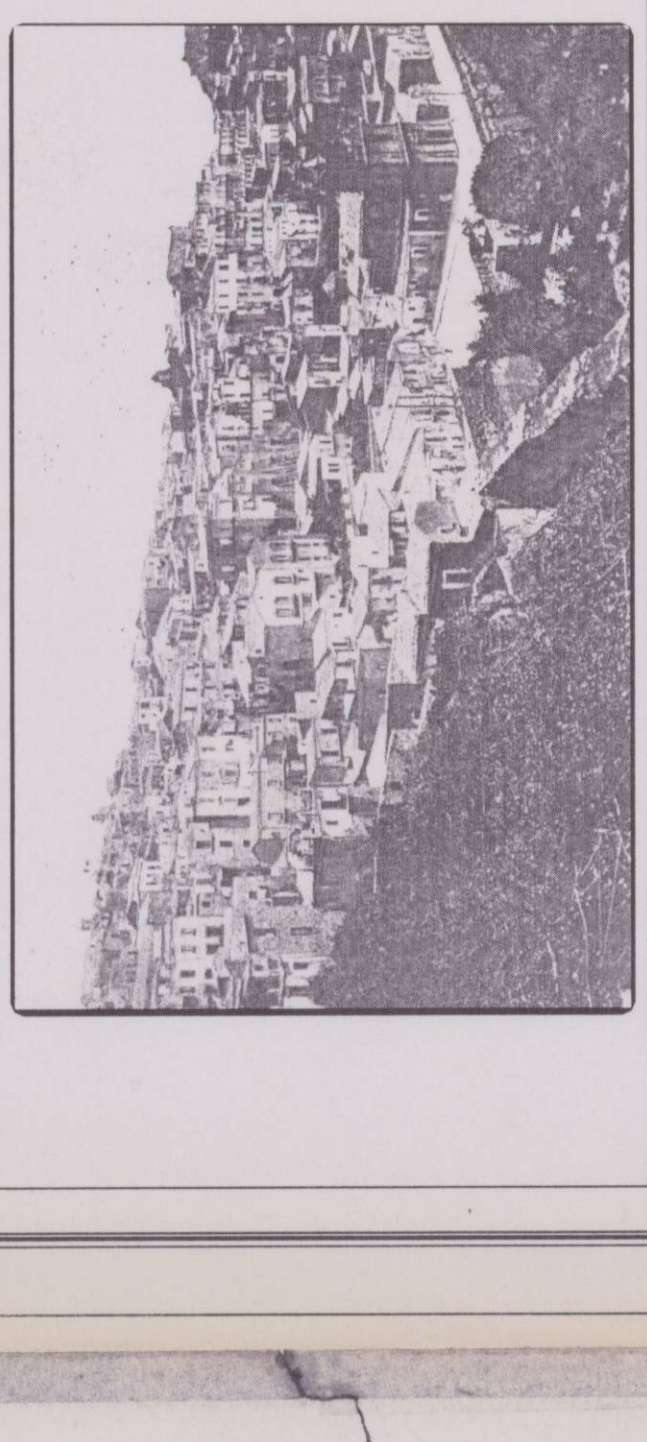

SCALA
1:1.000

ELABORATO
2. Analisi
2.3. La struttura fisica

SEZIONE TRASVERSALE E DEL COLLE
2 3.7

Via Abbate 12/5 52050 Agrigento
Tel. 0923/46611 - 0923/46622/27/27
Ditta: Geo. Ing. Vincenzo Rizzo
Aut. Min. Op. P. n. 21/30/1990/30/1990
Norma UNI EN 1001

Il Progettista
Geo. Ing. Vincenzo Rizzo
Cedolare
Catastrale
Arch. 21/30/1990/30/1990
pro. E. De Vito
arch. 21/30/1990/30/1990
aut. Min. Op. P. n. 21/30/1990/30/1990
aut. Min. Op. P. n. 21/30/1990/30/1990

GRUPPO DEGLI INGEGNERI
DELLA PROVINCIA DI AGRIGENTO
Dott. Ing. VINCENZO RIZZO
Iscritto al n. 155 dell'Albo

APPROVATO
Agrigento, li 2 MAR 2003



Q.R.	135.00
PICCHETTI	
DISTANZE PARZIALI	
DISTANZE PROGRESSIVE	
QUOTE	
DISTANZE ETTOMETRICHE	

