

COMUNE DI AGRIGENTO
PIANO PARTICOLAREGGIATO DEL CENTRO STORICO
 (Leggi Regionali n. 70/76 e 34/85)
 Rielaborato a seguito voto CRU n. 603 del 29/01/98

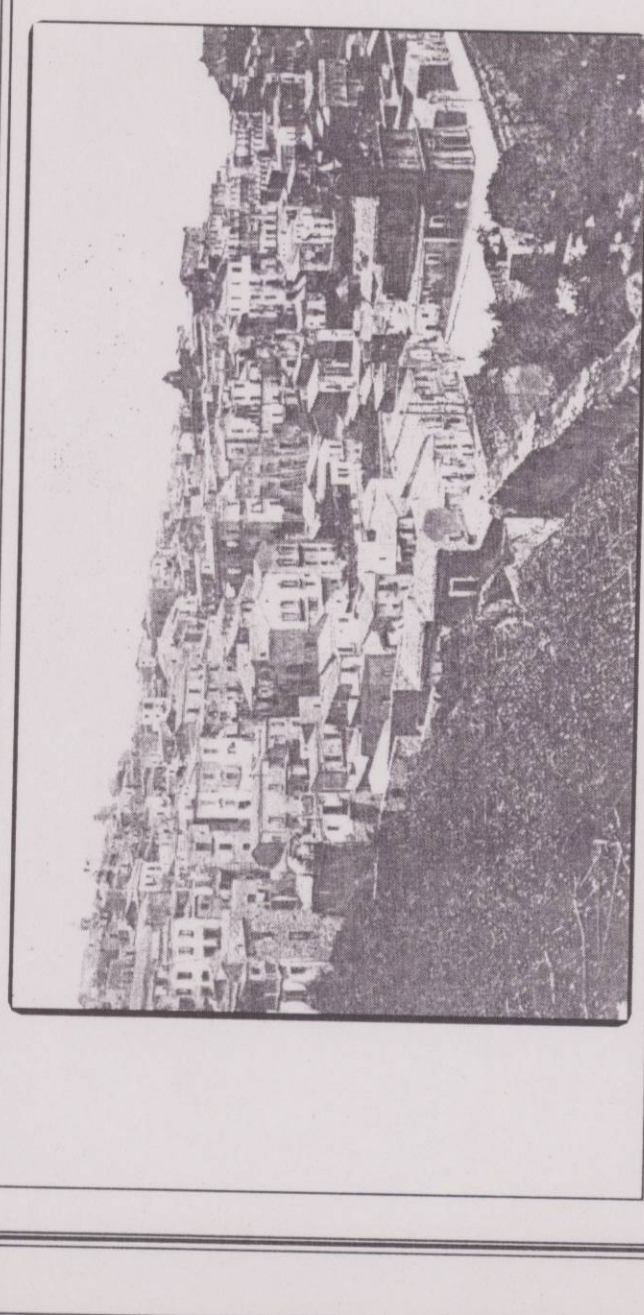

SCALA
1:1.000

2. Analisi
 2.3. La struttura fisica

ELABORATO
2.3.6

L'Amministrazione

Il Progettista
 Dott. Ing. Vincenzo Rizzo
 Consulenti
 architettonico
 PROF. DA. MRO.
 paesaggista
 PROF. ING. M. BISCIONE
 ingegnere
 ING. ING. F. PIAZZA
 ING. ING. F. PIAZZA

ORDINE DEGLI INGEGNERI
 DELLA PROVINCIA DI AGRIGENTO
 Dott. Ing. VINCENZO RIZZO
 iscritto al N. 155 dell'Albo

APPROVATO
 Agrigento, il 1 MAR 2003

APPROVATO
 30/5/16/03
 126/504/01



O.R.	13800
PICCHETTI	
DISTANZE PARZIALI	
DISTANZE PROGRESSIVE	
QUOTE	
DISTANZE ETTOMETRICHE	

