

Planimetria dello stato attuale  
prospetti, perimetrali  
scala 1:500

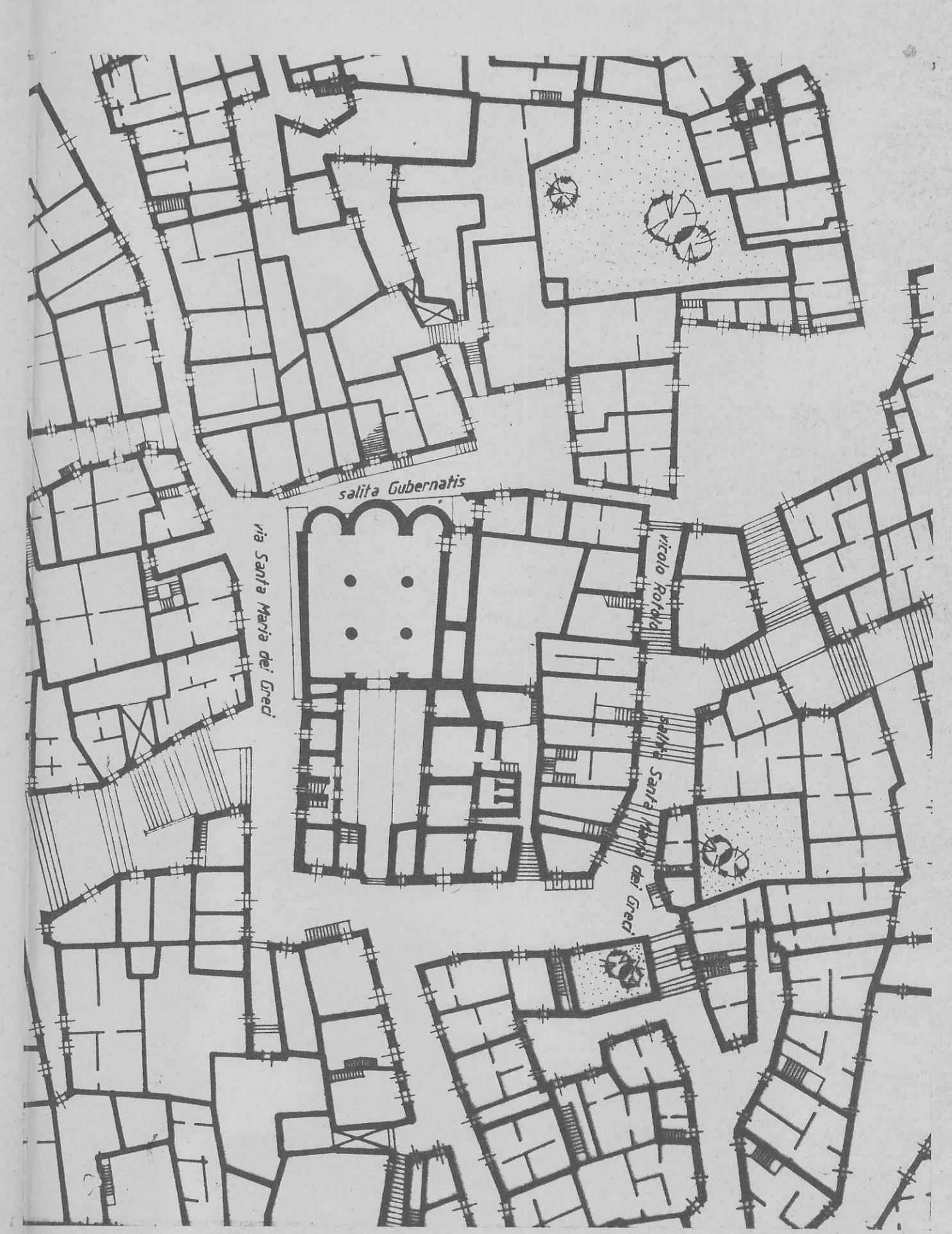

B  
Scala 1:500

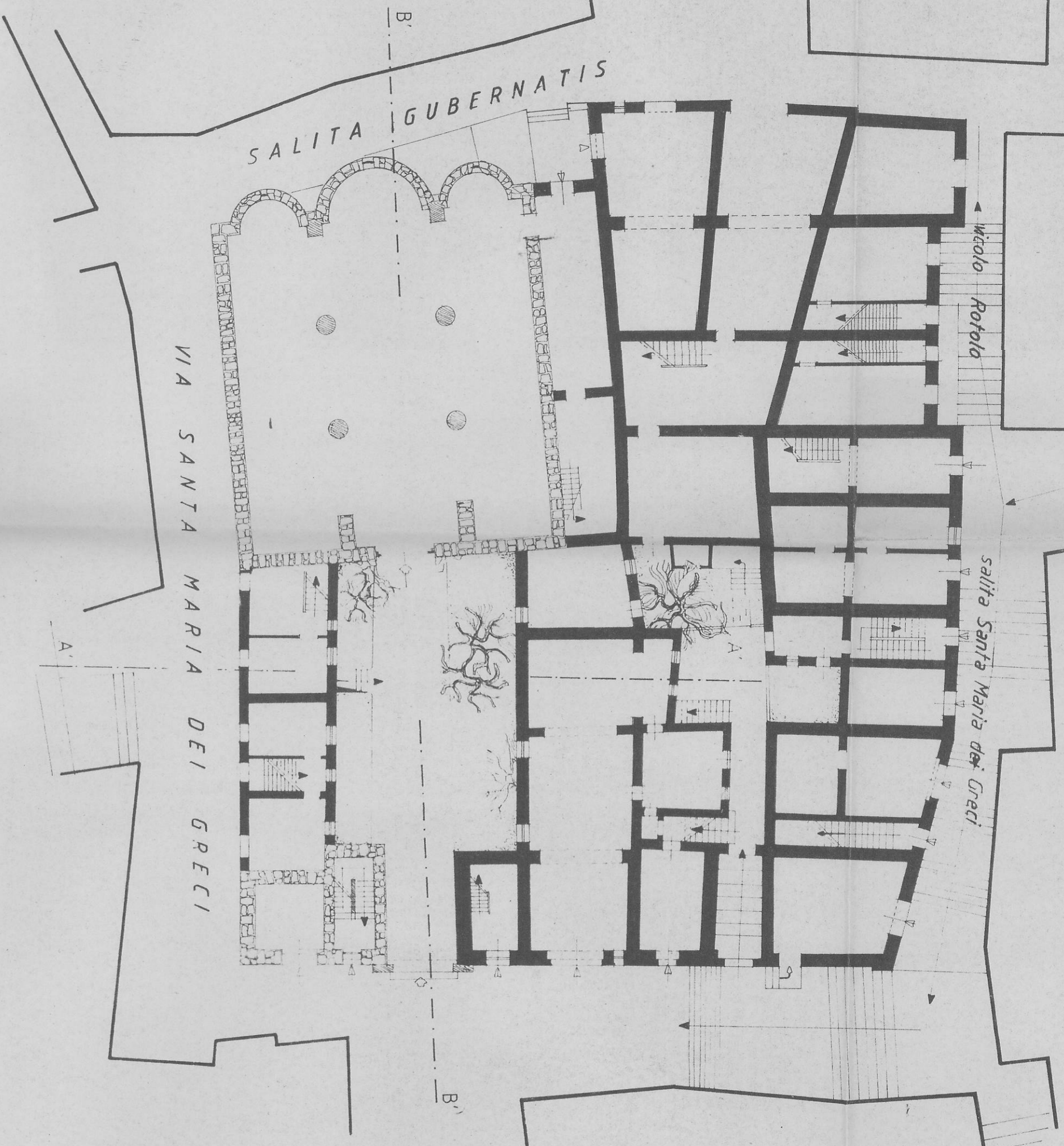
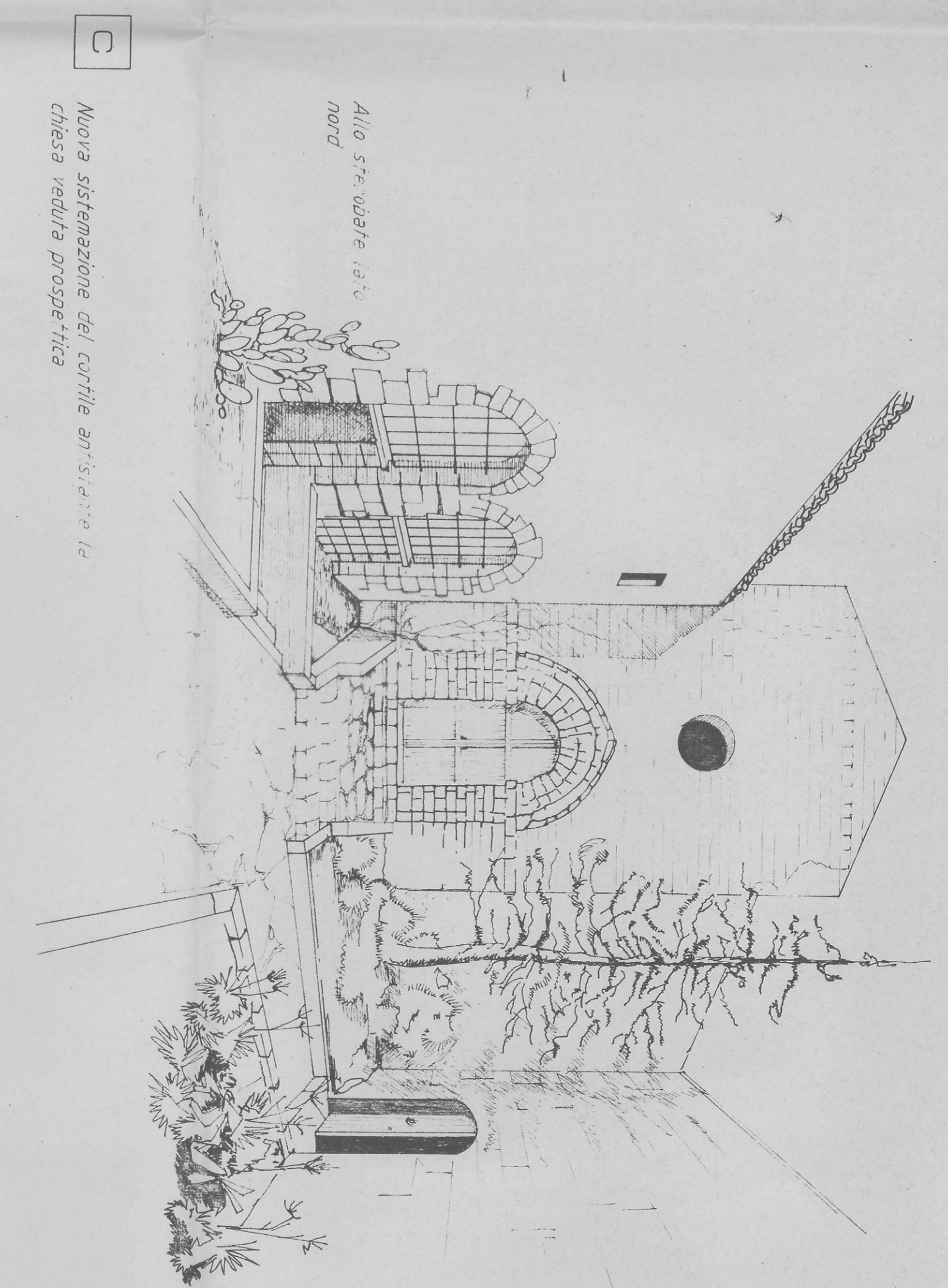

C  
Nuova sistemazione del cortile art. 51, art. 14  
chiesa nuova prospetto

RICONFIGURAZIONE DELL'ISOLATO DI SANTA  
MARIA DEI GRECI - SCALA 1:200

La chiesa fu costruita nel XVI sec. incorporando parzialmente nelle sue strutture i ruderi di un tempio dorico periptero di m. 34,70 x 15,70 allo stile dorico con 6 x 13 colonne del IV secolo d.C. La chiesa ha navata con archi ad arco a sesto acuto, con una sola fila di colonne. Il soffitto ligneo della nave centrale risale al XVI sec. La chiesa è stata riaperta al culto dopo la fraa del 1945.

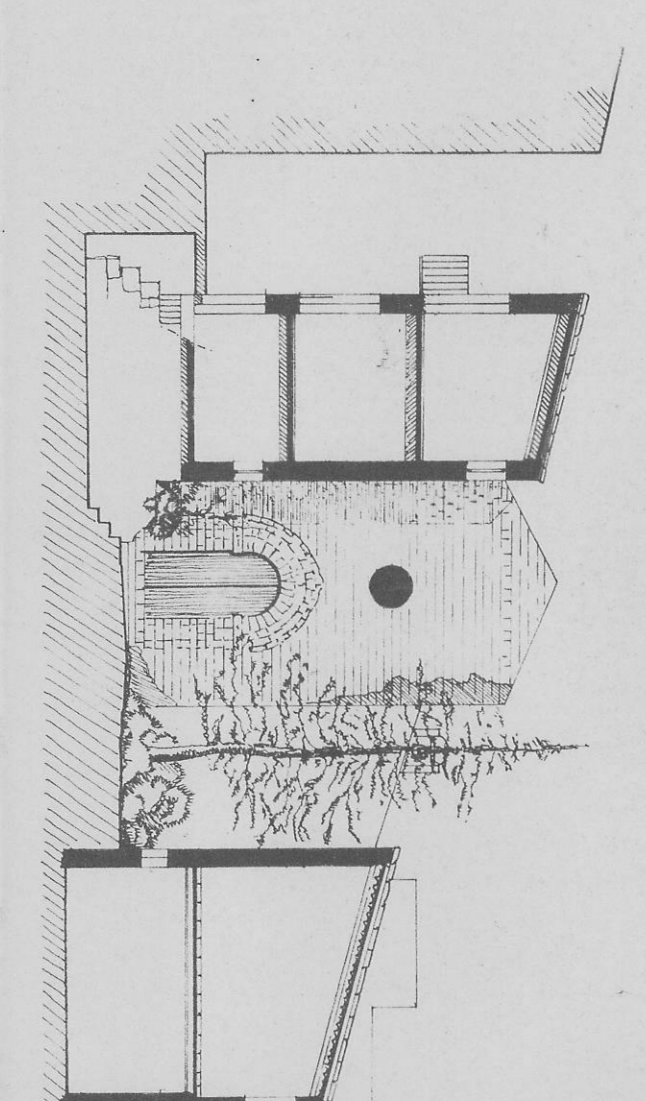
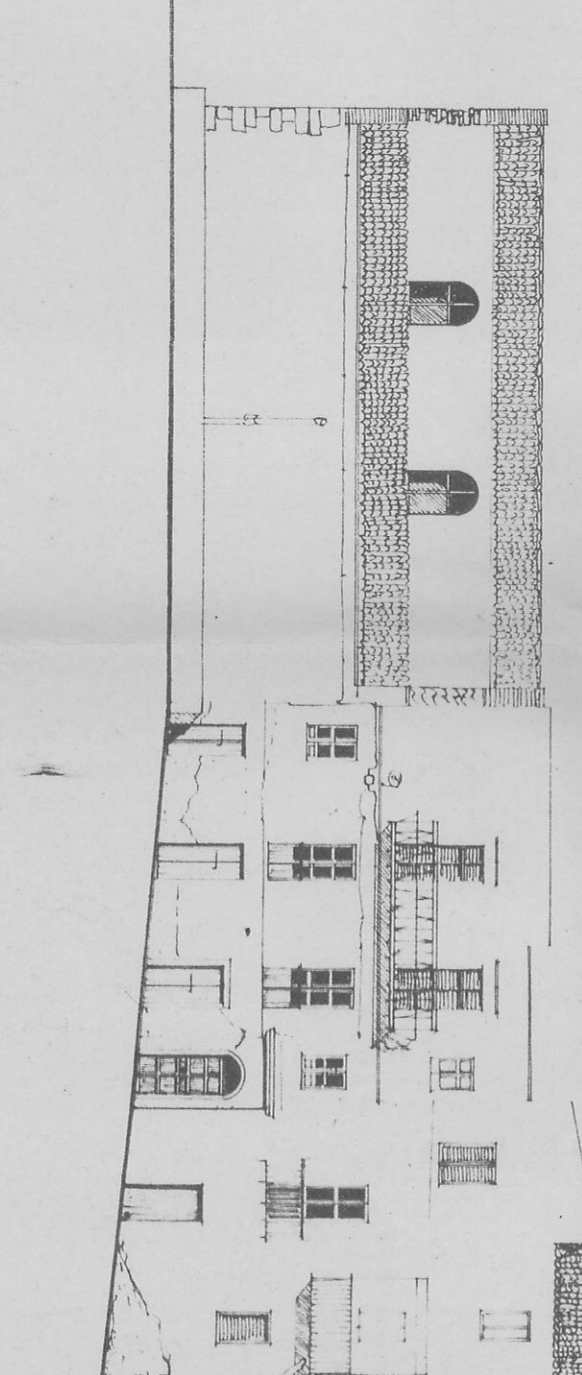

D  
Sezione trasversale AA - Stato di fatto  
(fig. A)

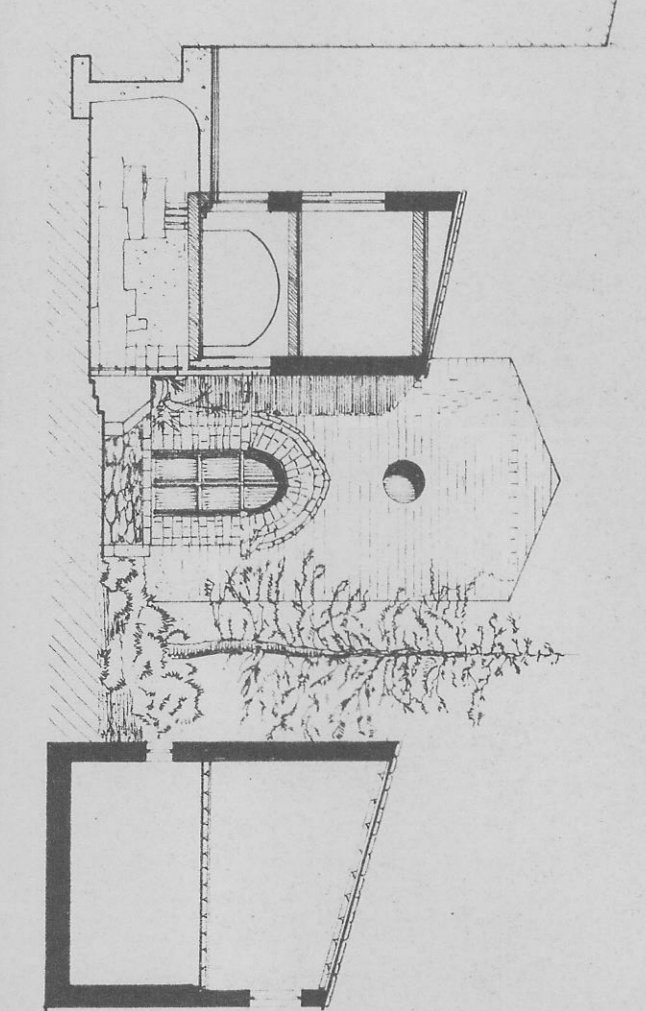

E  
Sezione trasversale AA - Di progetto  
(fig. H)

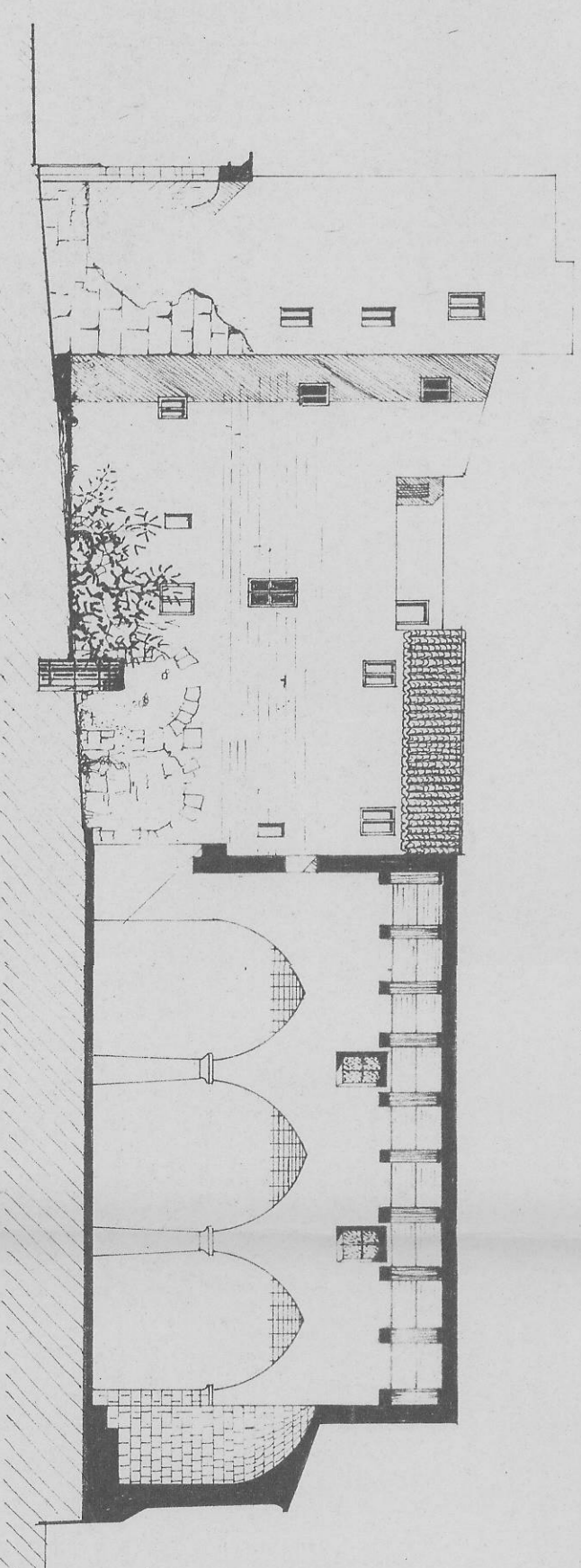

F  
Sezione longitudinale BB - Stato di fatto  
(fig. A)

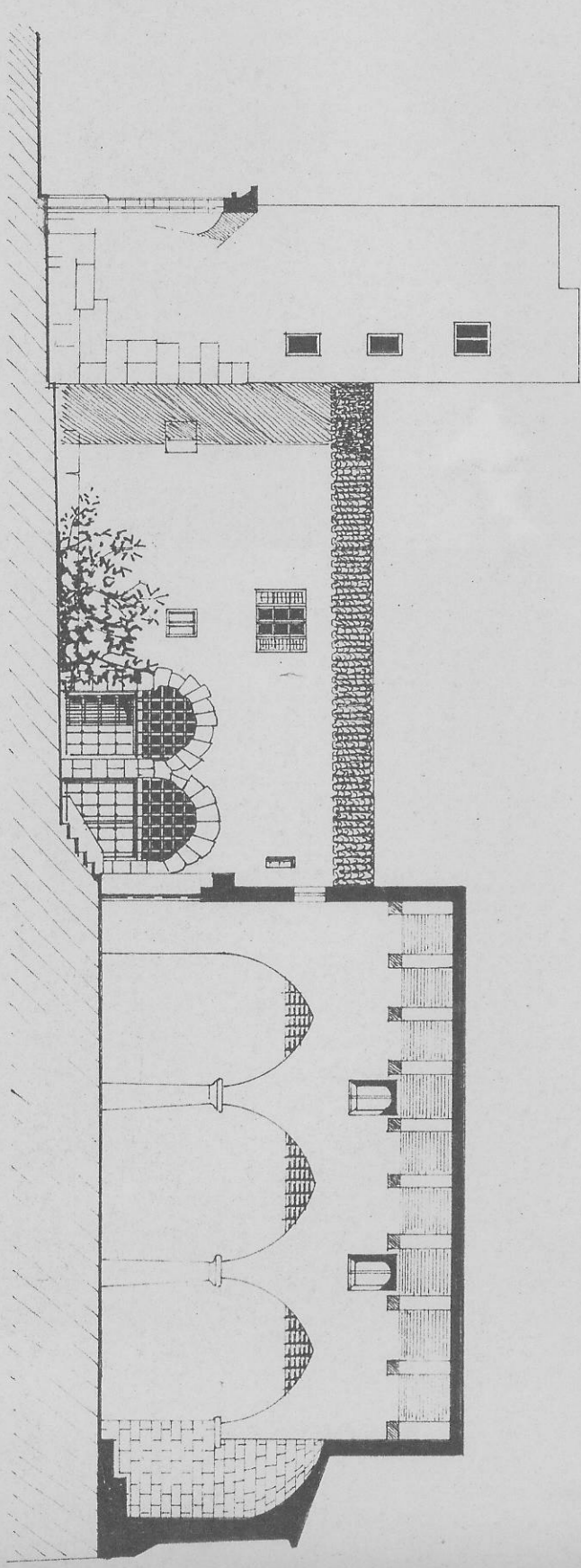

G  
Sezione longitudinale BB' - Di progetto  
(fig. H)

- LEGENDA
- 1 Locali del nuovo museo con alloggi rustici
  - 2 Lato sud dello stendebate del tempio di Atena
  - 3 Accesso al sotterraneo del lato nord del tempio
  - 4 Locali per uffici o per mostre

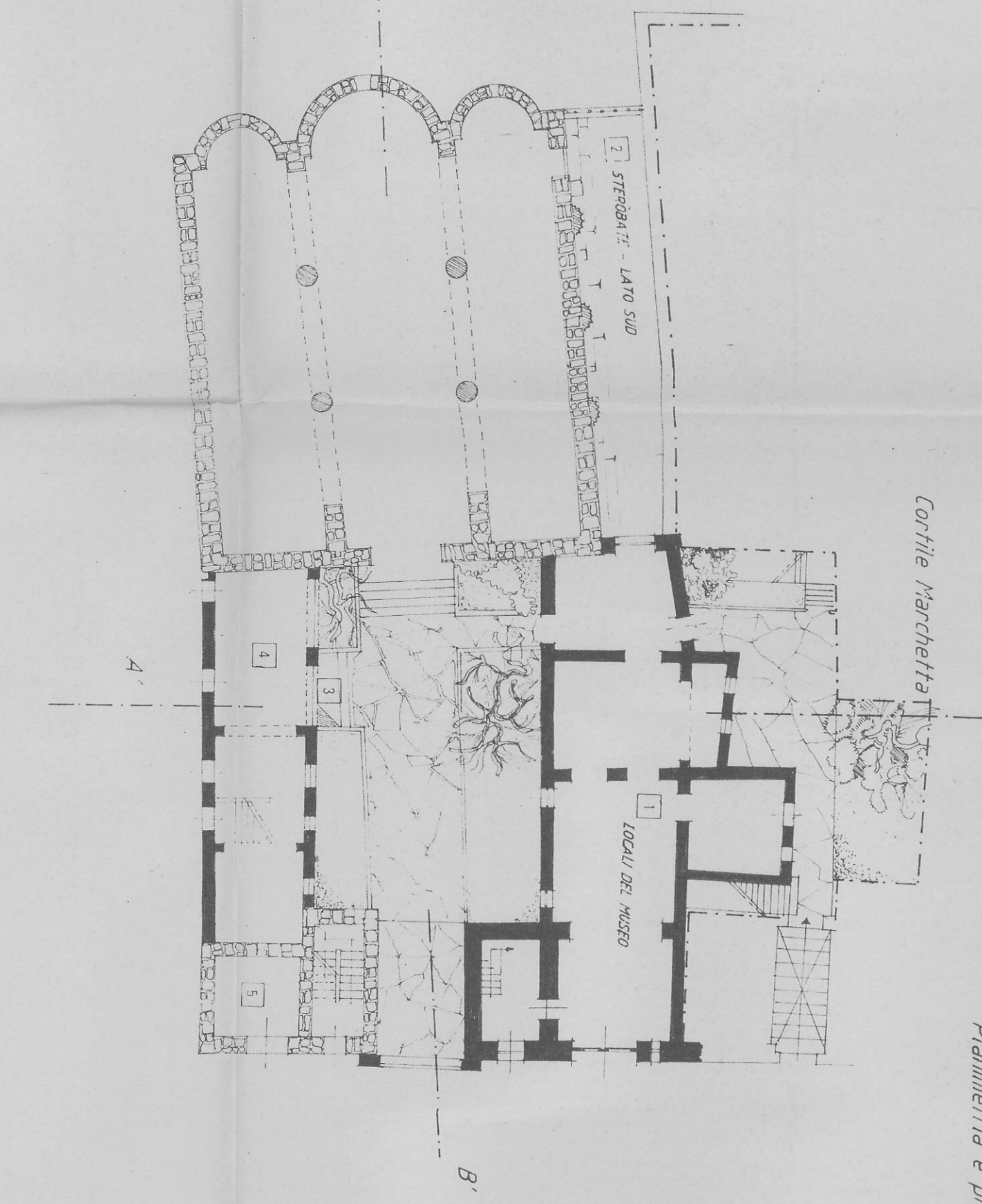
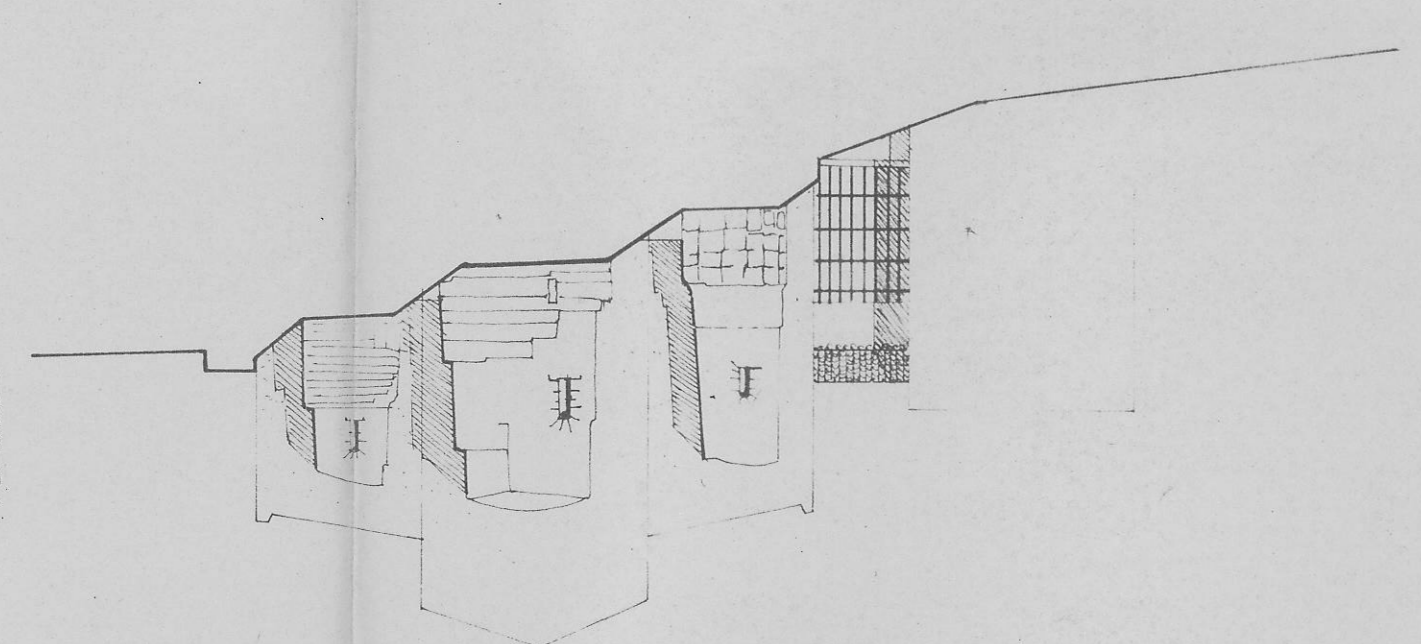

H  
Nuova sistemazione del cortile adattare la chiesa e dei locali con il tempio perimetrale e prospetti di progetto

COMUNE DI AGRIGENTO  
PIANO PARTICOLAREGGIATO DEL CENTRO STORICO  
(Leggi Regionali n. 70/76 e 34/85)  
Rielaborato a seguito voto CRU n. 603 del 29/01/98

SCALA 6.2

6. Tipologie di Indirizzo per i Principali interventi di Ristrutturazione Urbana  
RICONFIGURAZIONE DELL'ISOLATO DI S.M. DEI GRECI

ELABORATO 6.2

Il Progettista  
Dott. Ing. Vincenzo Rizzo  
Consulente  
Arch. architettonico  
Prof. E. De Mico  
Architetto  
Arch. A. Ficoletti  
Arch. M. Rossetti  
Arch. F. Piazza  
Collaboratore  
Arch. F. Fontana

ORDINE DEGLI INGEGNERI DELLA PROVINCIA DI AGRIGENTO  
Dott. Ing. VINCENZO RIZZO  
Iscritto al n. 155 dell'Albo

approvato Agrigento, il 12 MAG. 2003

ARCHIVIATO  
30516003  
21921812