

AGRIGENTO - Chiesa Purgatorio e S. Rosalia  
Ingrandimento d'una cartolina illustrata dei primi del 900

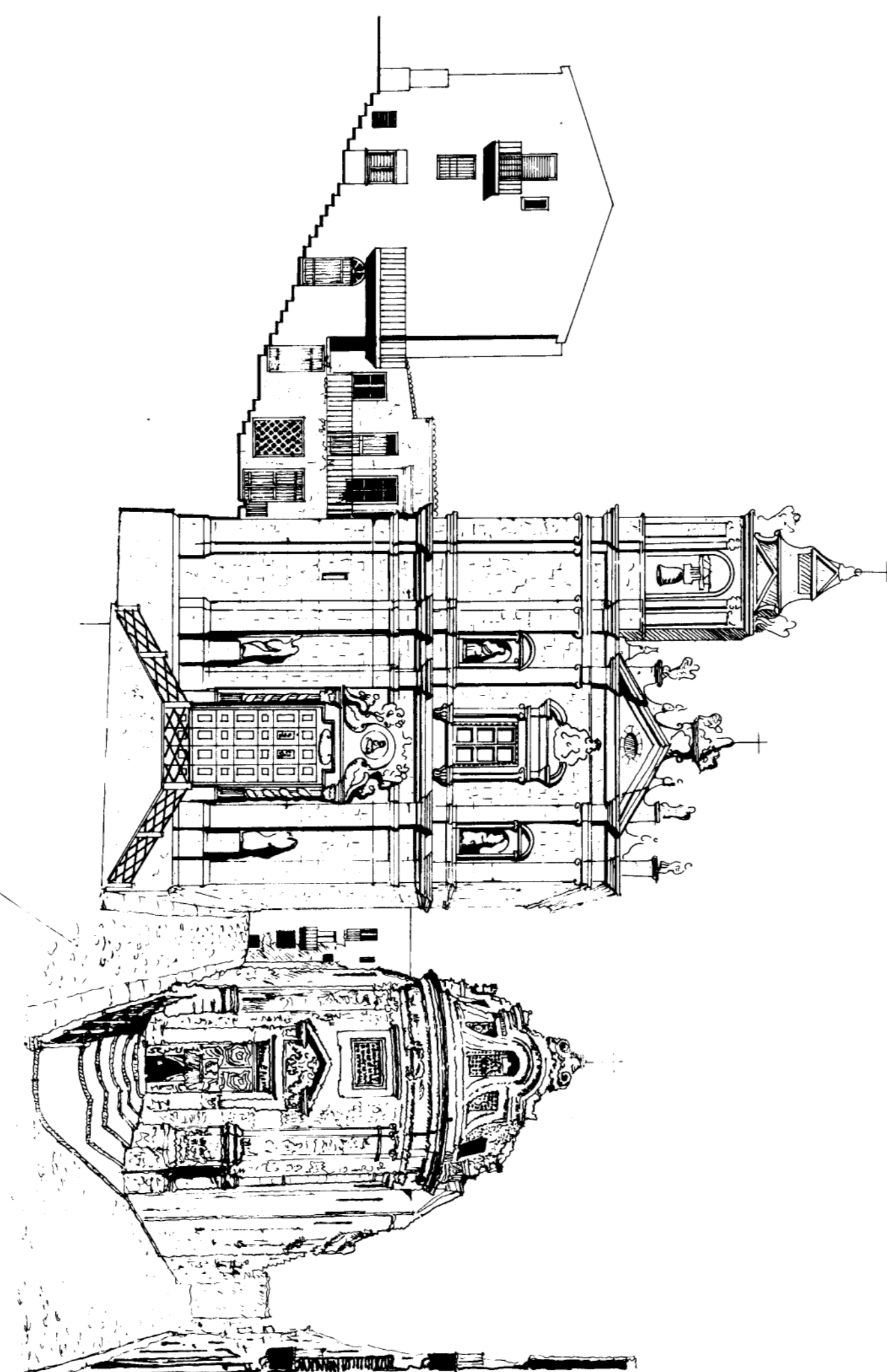

R. 1:200

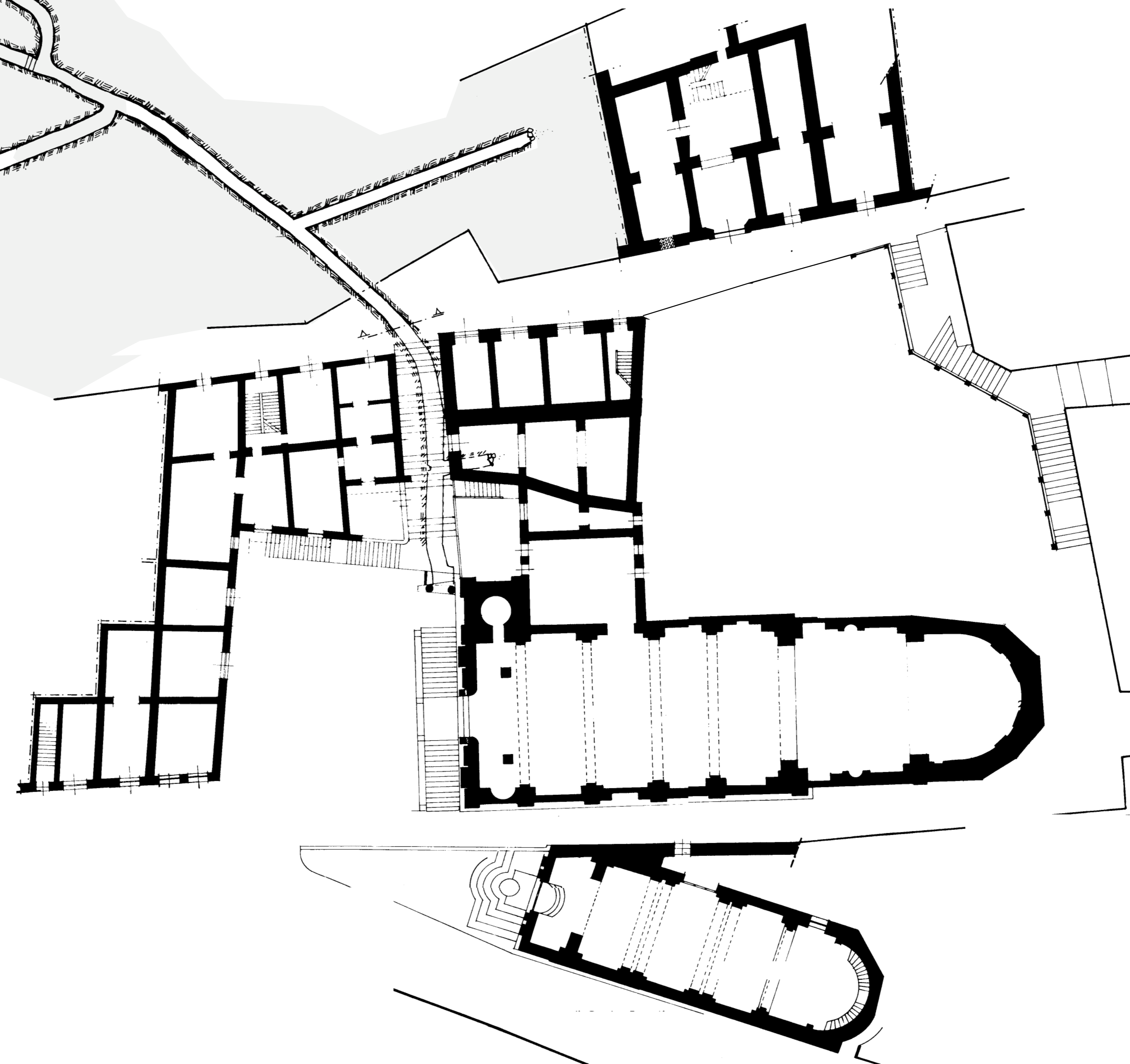
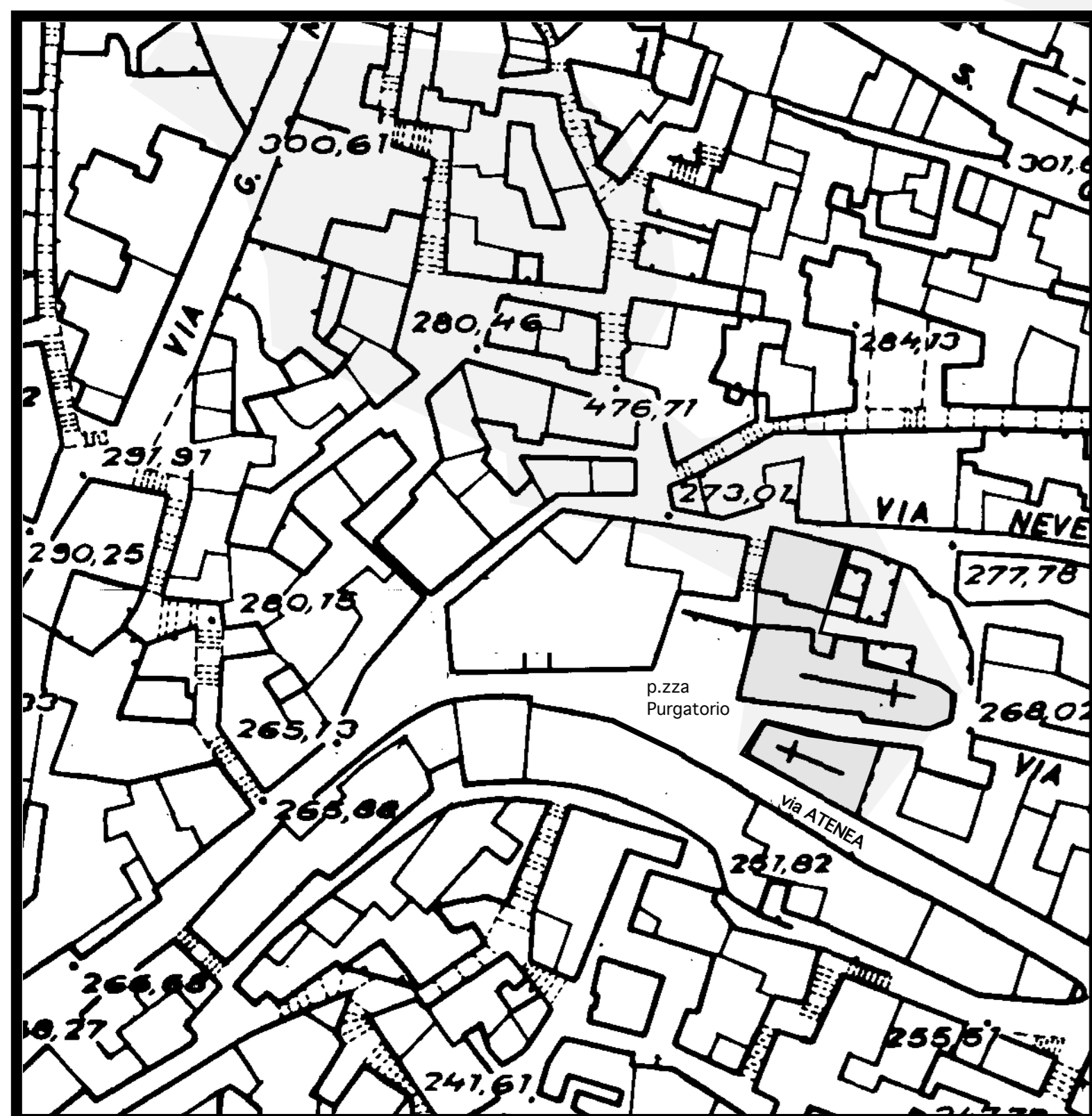
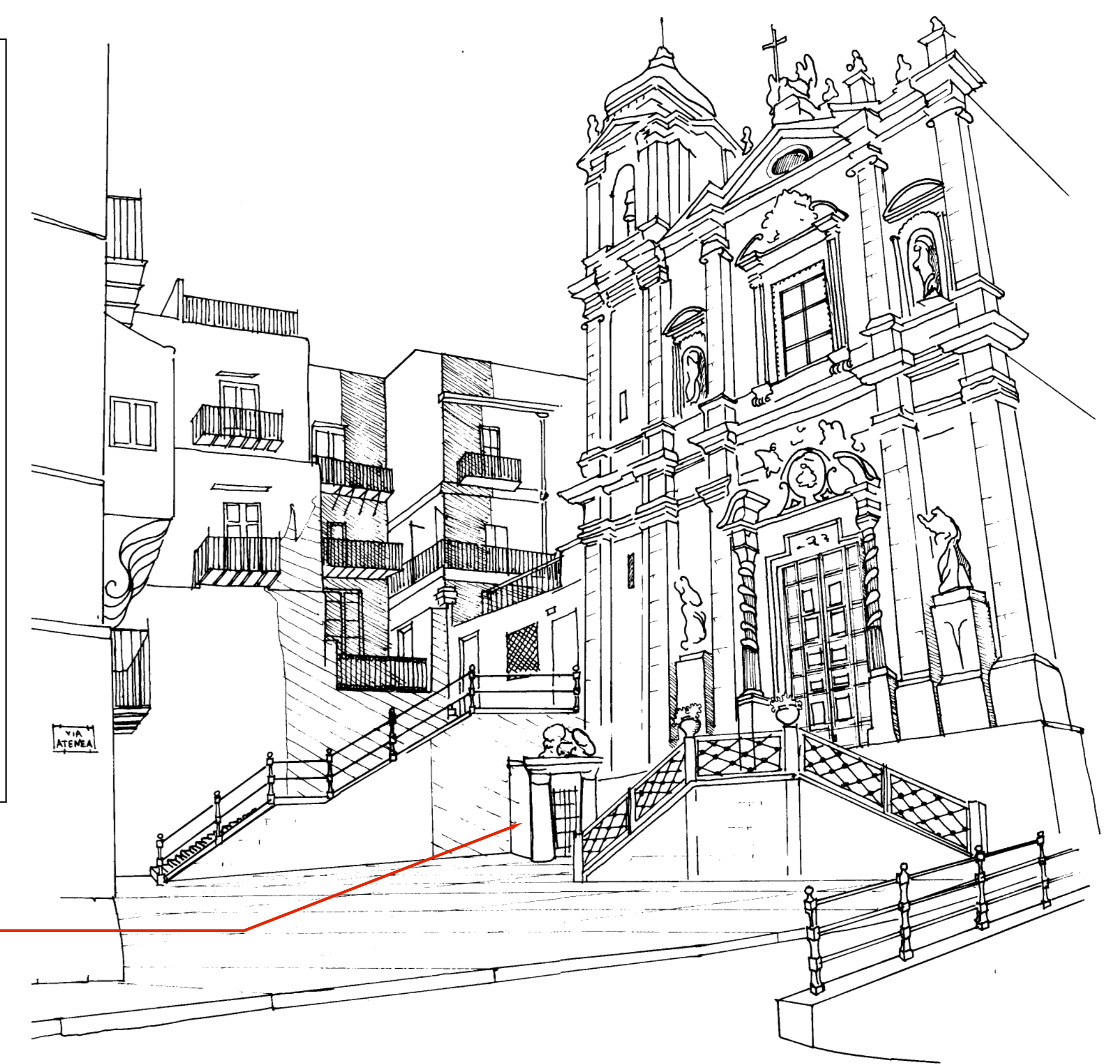
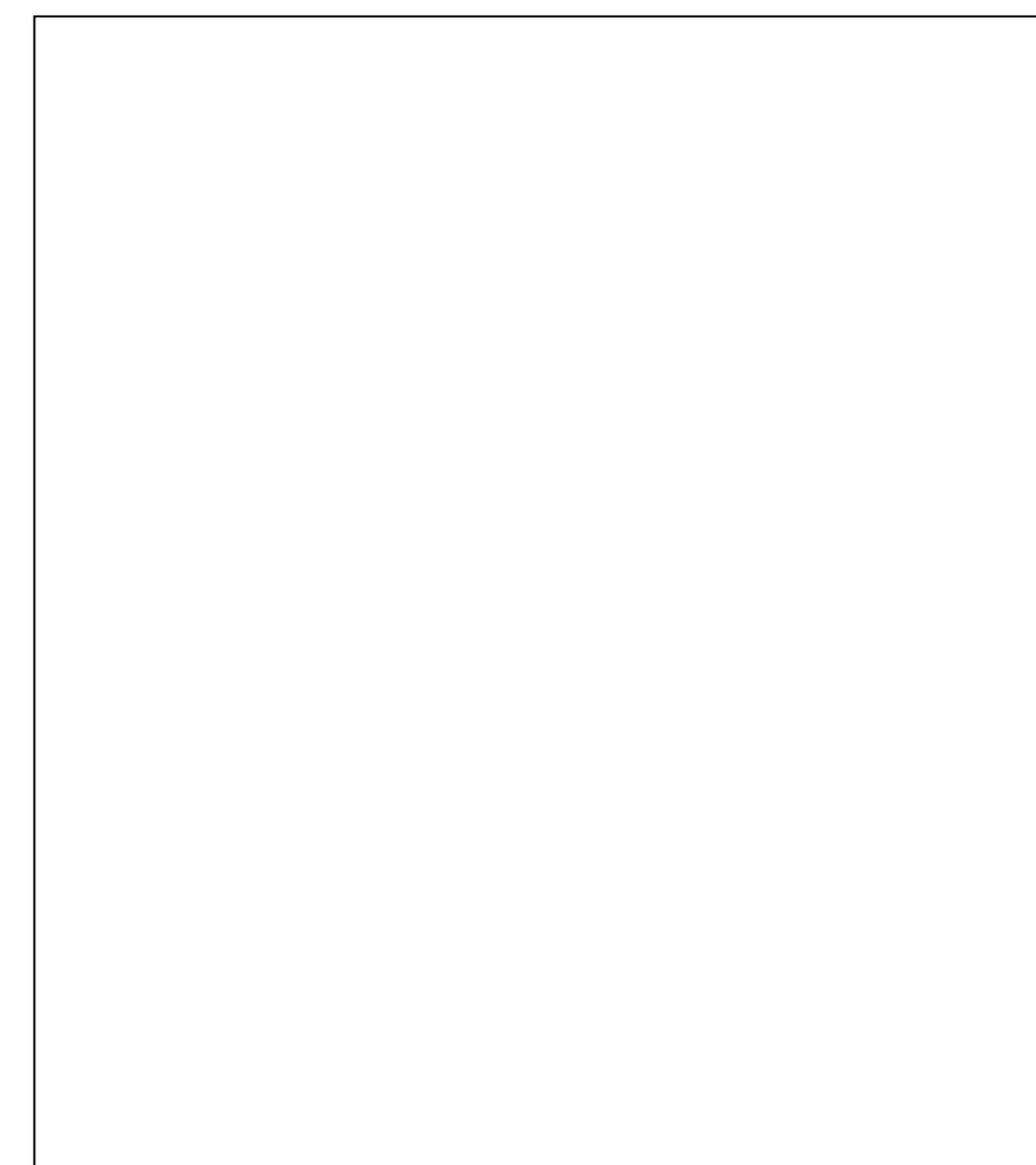
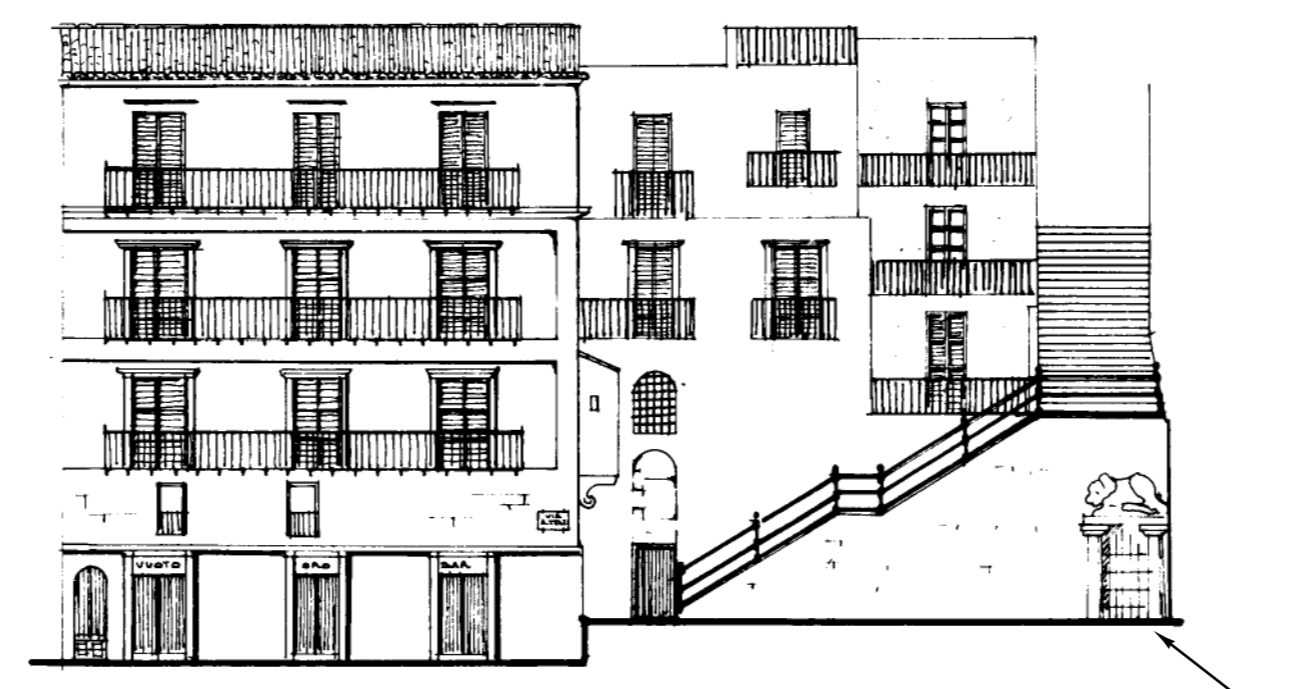

**PROPOSTA PROGETTUALE**  
Complesso di San Lorenzo

Nelle sue linee di massima, gli interventi proposti rispondono alla necessità di recuperare un complesso di monumenti e ambienti di notevole interesse culturale.

Gli interventi si possono così riassumere:

1. Ipogeo del Purgatorio: si propone un recupero che lo renda visitabile con la realizzazione anche di uscite di sicurezza (indicate in planimetria);
2. Basilica di San Lorenzo: si ritiene possa essere validamente utilizzata per l'esposizione anche permanente di una mostra dell'idraulica antica (ved. all.n° 116);
3. Piazza del Purgatorio: si propone l'arredo della piazza per la sua pedonalizzazione ed il rivestimento del muro della scalinata laterale della basilica, con il relativo accesso agli ipogei, con pietra e modanature decorative.

<b>COMUNE DI AGRIGENTO</b>		
<b>SCALA</b>		<b>ELABORAT O 6.4</b>
L'Amministrazione	 <small>Via Anania, 125 - 92100 Agrigento Tel. 0922/400001 Fax 0922/400002 E-Mail: segreteria@prova.agrigo.it Dir. Gen. di Via Vincenzo Rizzo <b>Sistema Qualità Certificato</b> Norma UNI EN ISO 9001 Certificato DMV no. CERT. 04132-99-AQ-GIA-SINCERT</small>	<b>Il Progettista</b> <small>(Dott. Ing. Vincenzo Rizzo) Consulente</small> <small>Studio architettonico prof. E. De Muro geometrico dott. ing. A. Fiochetta geometrico dott. ing. M. Baccarara dott. ing. P. Piazza Collaboratore dott. arch. P. Pantano</small>
<small>ORDINE DEGLI INGEGNERI DELLA PROVINCIA DI AGRIGENTO Dott. Ing. VINCENZO RIZZO Iscrizione al N. 155 dell'Albo</small> <b>APPROVAT</b> Agrigento, li.....		