

PER RAFFADALI

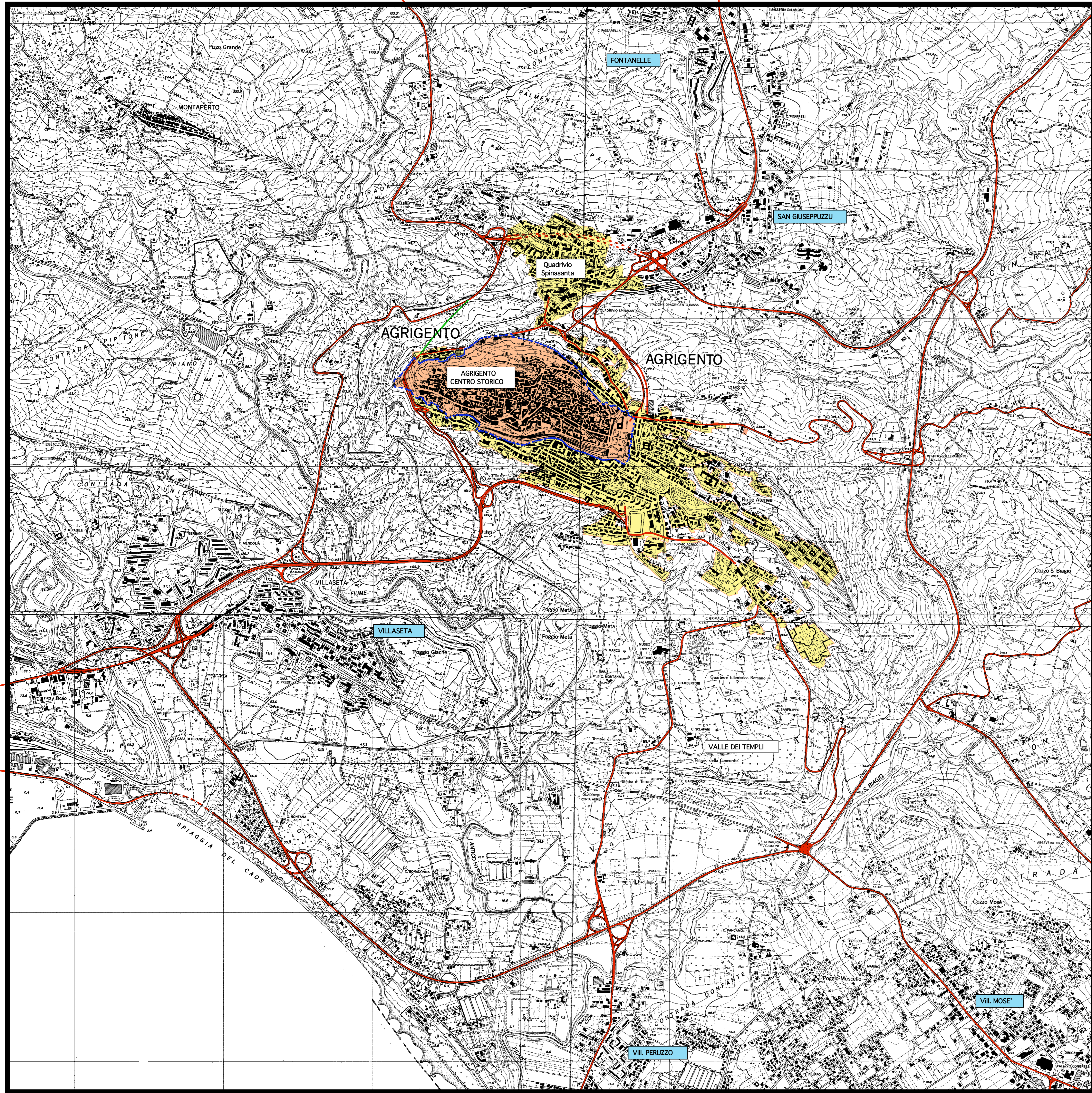

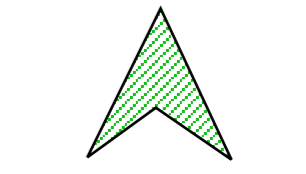

PER PALERMO SS 189

PER CALTANISSETTA SS 640



 R. 1:10.000

Legenda

-  Cento Storico
-  Quartieri urbani centrali e semi-centrali
-  **SAN GIUSEPPUZZU** Quartieri periferici
-  Viabilità esistente
-  Viabilità prevista dallo strumento urbanistico generale

PER TRAPANI SS.115

PORTO EMPEDOCLE

PER FAVARA

PER FAVARA

VALLE DEI TEMPLI

PER LICATA GELA SS 115

PER LICATA GELA SS 115

PER SAN LEONE

PER CANNATELLO LIDO

COMUNE DI AGRIGENTO



SCALA
1:2.000

QUADRI DI RIFERIMENTO URBANO

ELABORATI
32

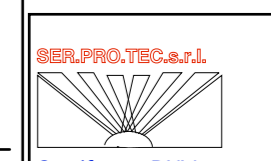
L'Amministrazione	 Via Alameda 121 - 91010 Agrigento Tel. 0922-48500 Fax 0922-27878 E-Mail: comune@agrigo.it Sindaco Giuseppe Rizzo Numero Verde 800 908 908	Il Progettista Dott. Ing. Vincenzo Rizzo Consiglieri architetto-urbanista prof. E. De Miro geologo dott. ing. A. Fiorella genio civile dott. ing. M. Rossetti dott. arch. F. Fontana dott. arch. F. Fontana
ORDINE DEGLI INGEGNERI DELLA PROVINCIA DI AGRIGENTO Dott. Ing. VINCENZO RIZZO Iscritto al N. 155 dell'Albo		
APPROVAT Agrigento, li.....		