

AGRIGENTO
 Quadro di riferimento territoriale
 R. 1:25.000



LEGENDA

1. Centro storico di Agrigento	[Pattern: Dotted]
2. Viabilità territoriale principale esistente	[Line: Solid thick]
3. Viabilità territoriale esistente da potenziare	[Line: Dashed thick]
4. Viabilità territoriale di nuova progettazione	[Line: Dotted thick]
5. Viabilità secondaria o/o di collegamento	[Line: Solid thin]
6. Aree urbanizzate ad alta densità	[Pattern: Horizontal lines]

COMUNE DI AGRIGENTO
PIANO PARTICOLAREGGIATO DEL CENTRO STORICO
 (Leggi Regionali n. 70/76 e 34/85)
 Rielaborato a seguito voto CRU n. 603 del 29/01/98

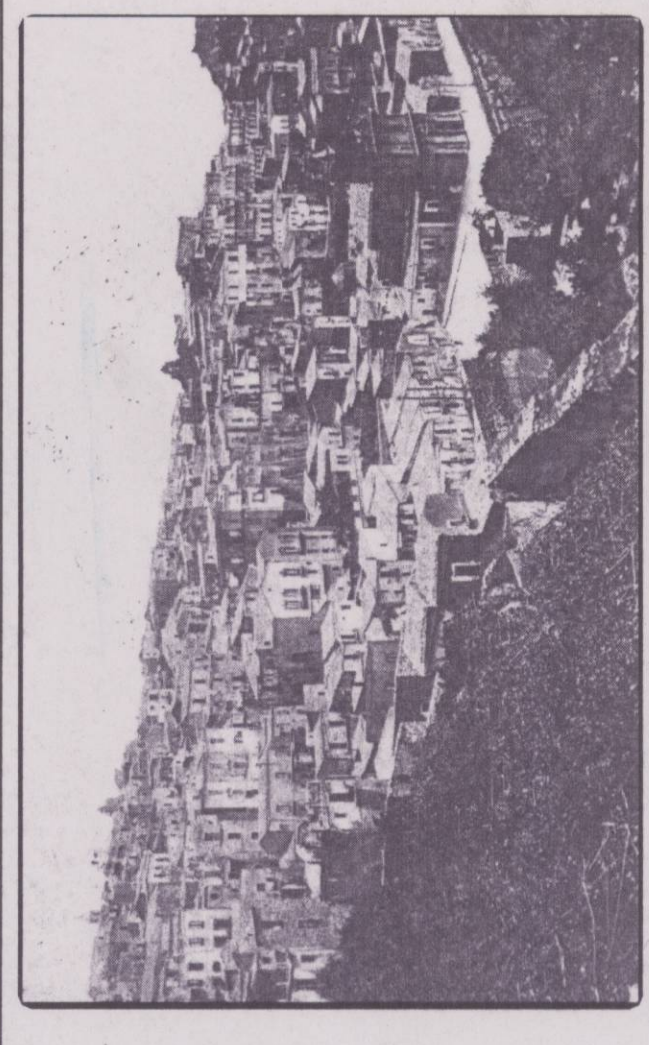

SCALA	ELABORATO
1:25.000	3.1
3. Rapporti Territoriali Trasformabilità e Disciplina del Piano	
QUADRI DI RIFERIMENTO TERRITORIALE	

Il Progettista
 (Doc. Ing. Vincenzo Rizzo)
 Consulenti
 storico-architettonici
 prof. L. De Mino
 arch. G. A. Finella
 geobotanici
 dot. ing. A. Buscema
 ing. P. Pizzuto
 Coll. arch.
 dot. arch. F. Panuzzo

Il Progettista
 (Doc. Ing. Vincenzo Rizzo)
 Consulenti
 storico-architettonici
 prof. L. De Mino
 arch. G. A. Finella
 geobotanici
 dot. ing. A. Buscema
 ing. P. Pizzuto
 Coll. arch.
 dot. arch. F. Panuzzo

ORDINE DEGLI INGEGNERI
 DELLA PROVINCIA DI AGRIGENTO
 Dott. Ing. VINCENZO RIZZO
 iscritto al n. 135 dell'Albo

approvato
 Agrigento, li 2 MAG. 2003

Per Aragona / Palermo (SS.189)
 Per Caltanissetta / Enna / Catania (SS.640)
 Per Sciacca / Trapani (SS.115)
 Per Licata / Siracusa (SS.115)
 Sud-occidentale sicula

MARE MEDITERRANEO

