

NOTE ESPLICATIVE

La via Duomo è la via che dalla piazza Plebis Rea conduce alla piazza Don Minzoni, allineando un'edilizia monumentale e rappresentativa di pregio: la Cattedrale di San Gerlando, il Seminario Arcivescovile, il complesso di Sant'Alfonso Maria de' Liguori, i ruderi dell'antica chiesa dell'Itria, la biblioteca Lucchiesiana, il palazzo del Carretto ed una consistente edilizia minore.

Allo stato attuale si riscontrano tuttavia parecchie alterazioni e fra queste le più ricorrenti sono:

1. uso di materiali non tradizionali, quale l'alluminio anodizzato per gli infissi, il rivestimento plastico murale, graniti e marmi, grondaie in plastica e di forma scatolare, ecc.;
2. l'impiantistica non adeguatamente occultata (ammassamenti di conduttori di elettricità e telefoni, ecc.).

Ogni intervento dovrà tendere alla eliminazione delle incongruenze e delle alterazioni segnalate e non, nelle schede tecniche dell'allegato n°100.

Si suggerisce in sede di riprogettazione la ripresa dell'impianto originario dell'apertura, recuperando sempre l'unitarietà compositiva dei prospetti delle singole unità edilizie. A tal fine devono essere ritenute come prescrittive le note di cui all'art.22 dell'allegato n°143 (Normativa) con riferimento alle determinazioni sul trattamento delle superfici esterne.

Sono da intendersi in uno con il presente elaborato le norme di cui agli allegati :

- « n° 127 - Restauro della veduta dal sagrato ovest del Duomo: Fotomontaggio »
- « n° 128 - Restauro della veduta dal sagrato sud del Duomo: Fotomontaggio »

Le prescrizioni relative alle unità edilizie sono riportate nelle citate schede tecniche dell'allegato n°100.

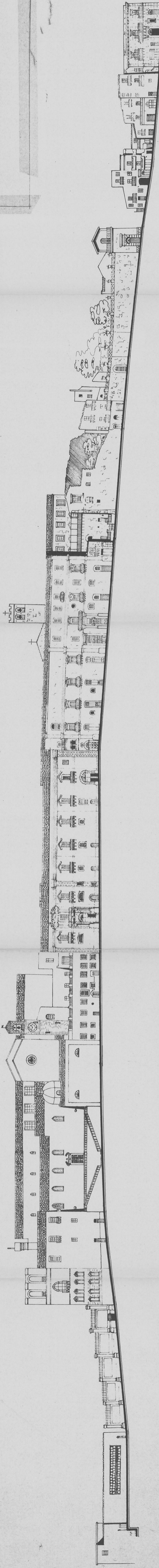

COMUNE DI AGRIGENTO
PIANO PARTICOLAREGGIATO DEL CENTRO STORICO
(Leggi Regionali n. 70/76 e 34/85)

Rielaborato a seguito voto CRU n. 603 del 29/01/98

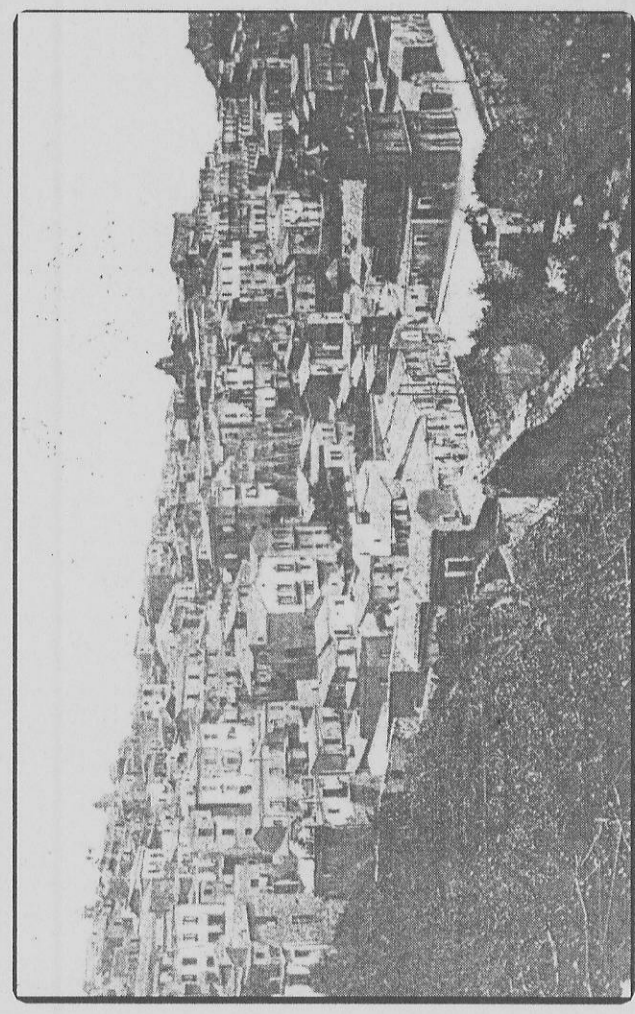

SCALA	ELABORATO
1:500	4.7

4. Rappresentazione di Analisi e Prescrizioni Progettuali

PROFILO DELLA VIA DUOMO
- LATO MONTE - STATO ATTUALE E
NORME DI RICONFIGURAZIONE

L'Amministrazione	Il Progettista
	Via Roma 135 - 09100 Agrigento Tel. 0922-24965 Fax 0922-27187 Dr. E. De Miro Dr. E. De Miro Sistema Qualità Certificato Norme UNI EN ISO 9001 Certificato DNV no.CERT-041 135-99-AO-GIA-SINCERT
	Consulenti storico-architettonico prof. E. De Miro dott. arch. A. Finella geom. G. Scandone dott. ing. M. Bussicameri dott. ing. F. Piazza Collaboratori dott. arch. F. Fantiuzzo
	ORIONE DEGLI INGEGNERI DELLA PROVINCIA DI AGRIGENTO Dott. Ing. VINCENZO RIZZO Iscritto al N. 155 dell'Albo
	APPROVATO Agrigento, li. 12 Magg. 2003 ...

