Regione Siciliana

Assessorato dei Beni Culturali ed Ambientali e della Pubblica Istruzione
Dipartimento dei Beni Culturali e Ambientali ed I. P.

Soprintendenza per i Beni Culturali ed Ambientali di Agrigento

Comune di Agrigento

Il Funzionario Direttivo
Geom. Giuseppe Vaccaro

Il Dirigente dell'Unità Operativa V
Arch. Antonino Tornusa

LEGENDA

Beni Paesaggistici
- Art. 134. Testo coordinato "Codice dei beni Culturali e del Paesaggio" D.Lgs. 42/2004 e s.m.i.

Immobili ed Aree di notevole interesse pubblico
- Art. 136. Testo coordinato "Codice dei beni Culturali e del Paesaggio" D.Lgs. 42/2004 e s.m.i.

1 - Dalla foce del Vallone Seneca al Castello di Montechiaro - D.A. 6026 del 13/06/01
2 - Lungomare di San Leone - D.P. 2068 del 12/04/67
3 - Valle dei templi e punti di vista della città sulla Valle - D.P. 4370 del 06/08/66
4 - Zona del Caos - D.A. 6458 del 29/07/93

Beni Archeologici e Beni Etnoantropologici
- Art. 10 Testo coordinato "Codice dei beni Culturali e del Paesaggio" D.Lgs. 42/2004 e s.m.i.

D.M. 16/05/68 - 07/10/71 - D.P.R.S. 91 del 13/06/91

- Zona A - (Parco Archeologico Paesaggistico Valle Dei Templi L.R. 20/2000)
- Zona B
- Zona C
- Zona D
- Zona E
- Area del Demanio dei Beni Culturali esterna al Parco Valle dei Templi
- Area Archeologica - Vincolo diretto
- Area Archeologica - Vincolo indiretto
  - D.A. n. 1124 del 14/05/1982 - C.da Moxi
  - D.A. n. 1867 del 29/02/1985 - Villa Romana Saraceno
  - D.A. n. 392 del 30/01/1985 - Montagna Pitrusa Calafarasci
  - D.A. n. 5743 del 31/12/1993 - Contn Pietra Roma
  - D.A. n. 7223 del 29/10/1993 - Terravecchia Modaccamo
  - D.A. n. 8362 del 17/11/1998 - C.da Branda
  - D.A. n. 98 del 12/01/1995 - Contn Bonomi
- Area Etnoantropologica - Vincolo diretto
- Area Etnoantropologica - Vincolo indiretto
  - D.A. n. 2827 del 12/11/1990 - Miniera Ciavolotta

Aree tutelate per legge
- Art. 142 Testo coordinato "Codice dei beni Culturali e del Paesaggio" D.Lgs. 42/2004 e s.m.i

- Territori costieri compresi in una fascia di 300 m dalla linea di battigia - Art. 142, lett. a), D. Lgs. 42/2004
- Fiumi, torrenti e corsi d'acqua e relative sponde per una fascia di 150 m - Art. 142, lett. c), D. Lgs. 42/2004
- Territori coperti da foreste e da boschi e sottposti a vincolo di rimboschimento - Art. 142, lett. g), D. Lgs. 42/2004
- Zone di interesse archeologico - Art. 142, lett m), D.Lgs. 42/04

1 - Monte Brasda	27 - Villaseta
2 - Monte San Giorgio	28 - Cda Addolorata/Mosciello
3 - Monte Mole	29 - Poggio Giache
4 - Monte Cimilisurie	30 - Colle di Cippetti/Santa Maria dei Greci
5 - Monte Mole/Spagnadorro	31 - Via Empedocle/Via Acrone
6 - Poggio del Rosetta/Cava Biaia	32 - San Leone
7 - C.da Spagnadorro	33 - Sermarchiello
8 - C.da Spagnadorro/Monteria Agrello	34 - Via Manzoni
9 - Monteria Dente	35 - Porta Di Vito Estesio
10 - Montagna Palombara	36 - C.da Mirasga
11 - Terravecchia/Modaccamo	37 - Via Crispi
12 - Capoarena/Contn Arco Grande	38 - San Leonel.a Dune
13 - Contn Scrimosna	39 - San Biagio/C.da Chimento
14 - Contn dell'Ora	40 - C.da Carramello
15 - Contn Salame	41 - Contn Moxi
16 - Monte Gentile/Ile	42 - Foce del Dirone Nato
17 - Contn Tabori	43 - La Montagna/C.da Soracreo
18 - Contn Pietra Roma	44 - Piano Pinera/Cava Chiametta
19 - Pizzo Calcare	45 - Piano Pittarri
20 - C.da Bonomici	46 - Piano Pittarri/Burnaiotti
21 - Piano della Signora	47 - C.da Burnaiotto
22 - Contn Bonucci	48 - Poggio Gatti
23 - Monserrato	49 - Baglio Nuovo/C.da Burnaiotto
24 - C.da Manichella	50 - C.da Malchiro
25 - C.da Manichella/Cimitero	51 - C.da La Loggia/Serra Cultraro/Ichio
26 - Montaperto	

- Beni isolati
- Reticolo Idrografico
- Confini Comunali (fonte CTR)
- Confini Comunali (fonte Catasto)

SCALA 1:10 000

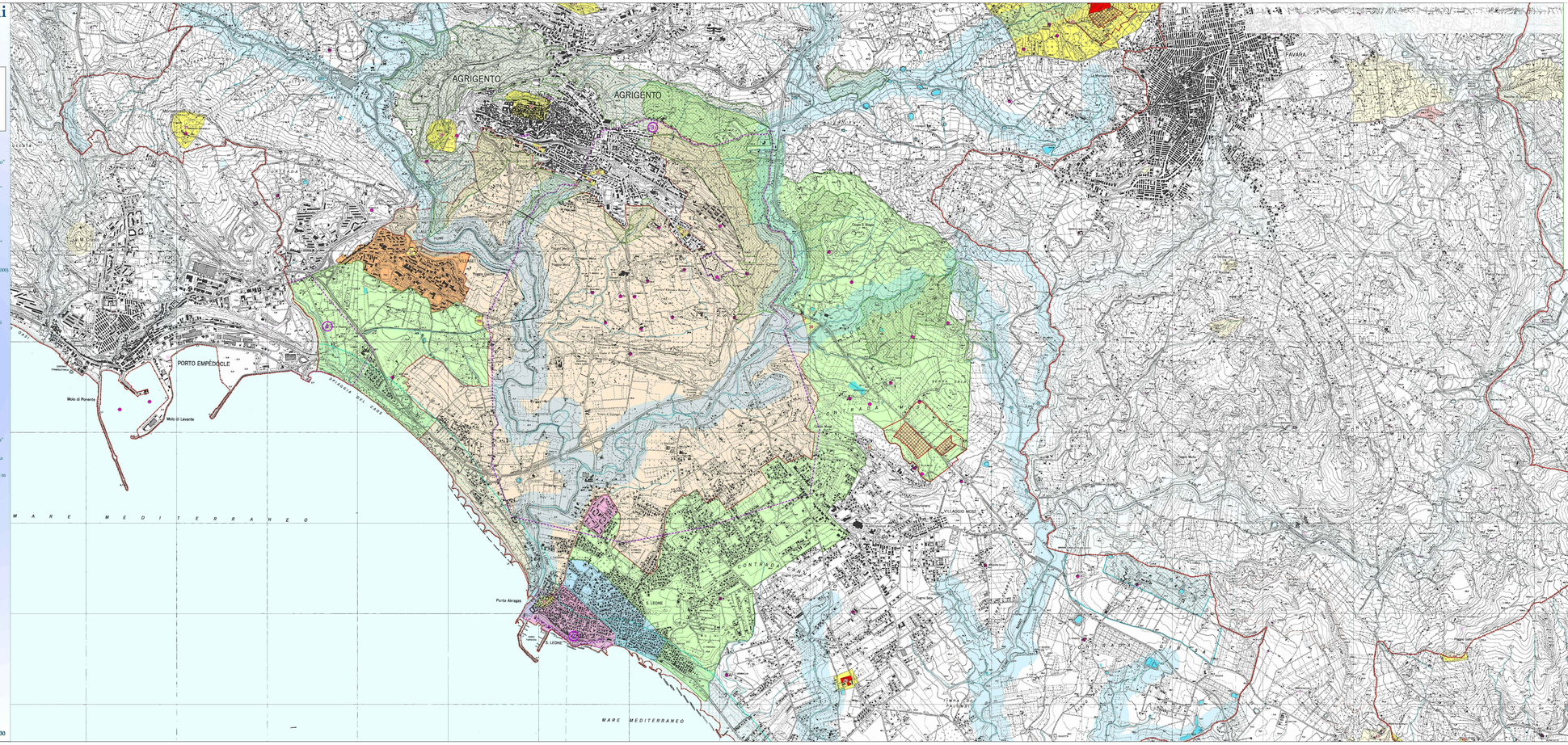

Regione Siciliana
Provincia Regionale di Agrigento

COMUNE DI AGRIGENTO
Piano Regolatore Generale

Tav. n° P.3.3.a
Vincoli cartografati dall'assesorato dei Beni Culturali e Ambientali

STRUMENTO URBANISTICO COMPRENSIVO DI VARIANTE TI PAESAGGISTICO AI SENSI DELL'ART. 15 DEL DECRETO LEGGE 63 DEL 4 AGOSTO 2008 E DEL DECRETO LEGGE 42 DEL 22 GENNAIO 2004 E SUCCESSIVI AGGIORNAMENTI

Scala 1 : 10.000 — Novembre 2011

GRUPPO DI PROGETTO

Struttura Operativa

Politecnica Società Italiana di Ingegneria Ambientale	Ing. Gabriele GIACOBAZZI Arch. Claudio CANESTRARI Ing. Ferdinando ERRIGO Ing. Luca MARINI	Esperti Prof. Ing. Giuseppe IMBESI Prof. Ing. Vincenzo COTECCHIA	Caporuppo
PCA srl	Arch. Paolo PRIGIONI Arch. Patrizia BOTTERO	Prof. Arch. Giuseppe DATO Prof. Ing. Carlo MONTI	
GEO S.p.a.	Dott. Geol. Saverio INNA Dott. Geol. Gianpiero DIGIULIO	Prof. Arch. Massimo PICA CIAMARRA	
Studio Associato DLLA	Dott. Agr. Luca SIMONI Dott. For. Paolo RIGONI	Prof. Ing. Armando REALFONZO	

Consulenti: Archeologia, Prof. Anna CALDERONE; Diritto Urbanistico, Prof. Mario LIBERTINI; Studi Economici e valutativi, Prof. Pietro POSTROSILLA