

# INDICAZIONI

SIMBOLOGIA		INDICAZIONI
Relino e/o cianografico	Coloritura	
Marca	Tipo	
■		MARGINE ARTIFICIALE
⋈		FONDALE EDILIZIO
▨		SCORCIO EDILIZIO
➔		ACCESSI PRINCIPALI
➔		ACCESSI SECONDARI
		PERCORSO URBANO PRINCIPALE
∨∨∨		VISUALE APERTA
⊙		NODO FONDAMENTALE
○		NODO SECONDARIO
⊠		EMERGERE A TORRE
⦶		EMERGENZA POLO DI AGGREGAZIONE EDILIZIA
###		ULTERIORE EMERGENZE AMBIENTALE
●●●		PASSAGGIO COPERTO

# LETTURA VISUALE



- COSTRUZIONE ASSORTITA
- ▨ COSTRUZIONE RIFUNZIONALIZZATA
- INTERVENTO DI DEMOLIZIONE E RICOSTRUZIONE

# Ricostruzione ipotetica dello Stretto di S. Anna prima dell'intervento Ottocentesco

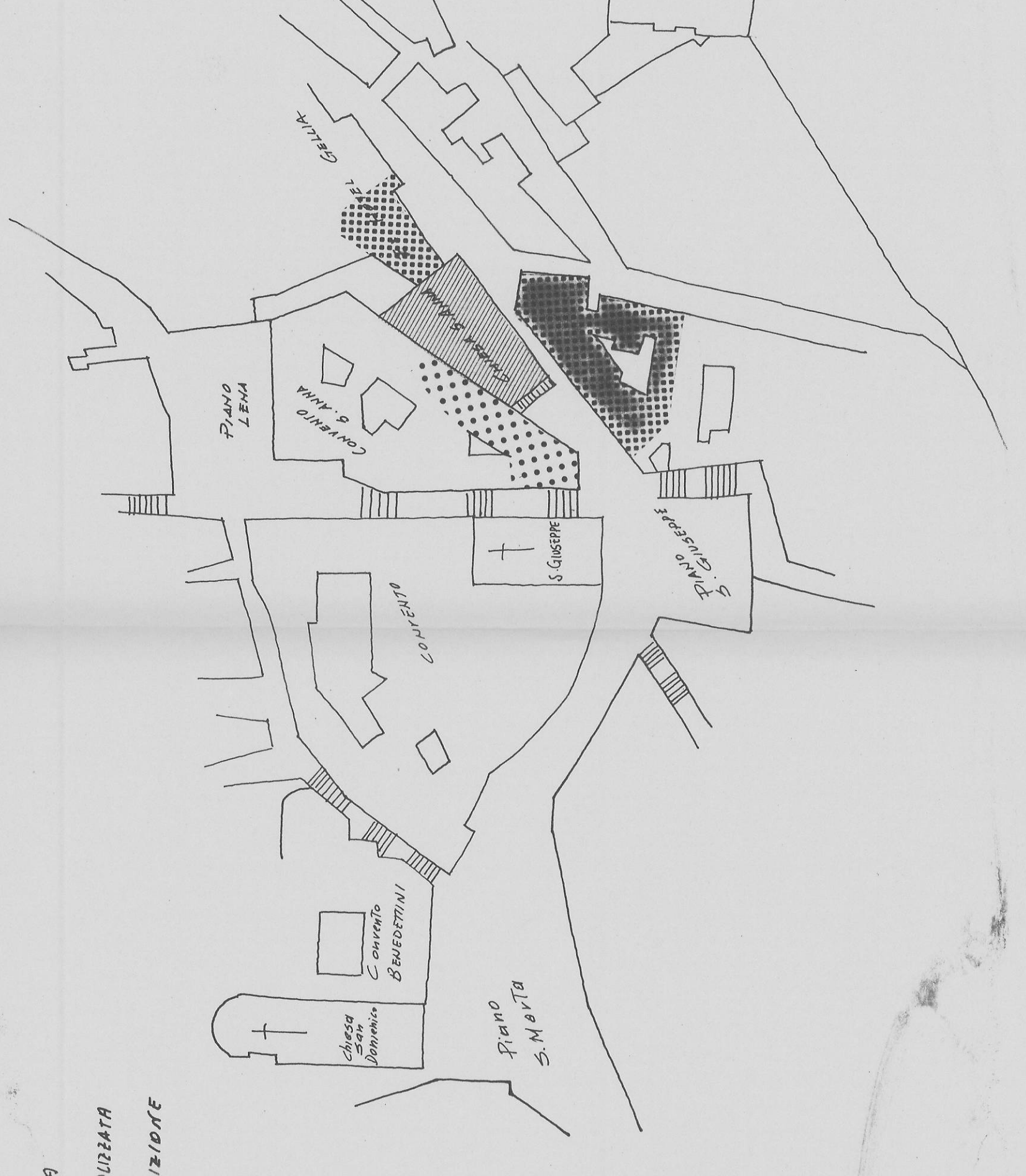

COMUNE DI AGRIGENTO  
**PIANO PARTICOLAREGGIATO DEL CENTRO STORICO**  
 (Leggi Regionali n. 70/76 e 34/85)  
 Rilavorato a seguito voto CRU n. 603 del 29/01/98

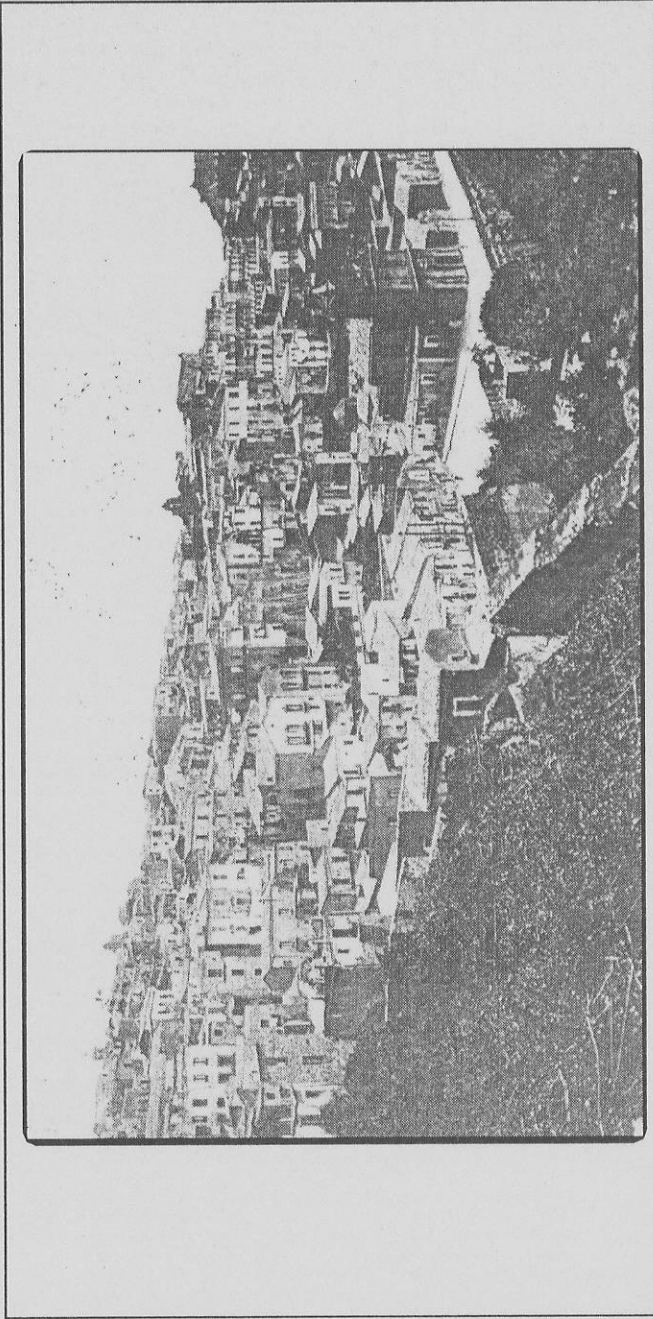

2. Analisi  
 2.2. La struttura visuale  
**DIAGRAMMI PERCETTIVI E ANALISI DELLO SPAZIO VISIVO DI AMBIENTI URBANI SIGNIFICATIVI**

L'Amministrazione	Il Progettista Dott. Ing. Vincenzo Rizzo	Consulenti studio architettura s.p.a. s.r.l. Via Tiburto, 15 - 01100 Agri Tel. 0722-54888 - Fax 0722-52987 E-mail: servizio@studio- tiburto.com Via Rizzoli, 11 - 01100 Agri Tel. 0722-54888 - Fax 0722-52987 E-mail: servizio@studio- tiburto.com Sistema Qualità Certificato Norma UNI EN ISO 9001 Certificato DNV no.CERT-048 132-99-AG-CIA-SINCERT	ARCHIVIATO 3015164105 1180436
		ORDINE DEGLI INGEGNERI DELLA PROVINCIA DI AGRIGENTO Dott. Ing. VINCENZO RIZZO Iscritto al N. 155 dell'Albo	APPROVATO Agrigento, li. 1 2 MAG. 2003