

Rendiconto della gestione 2020
Allegato 1

Conto del Bilancio 2020

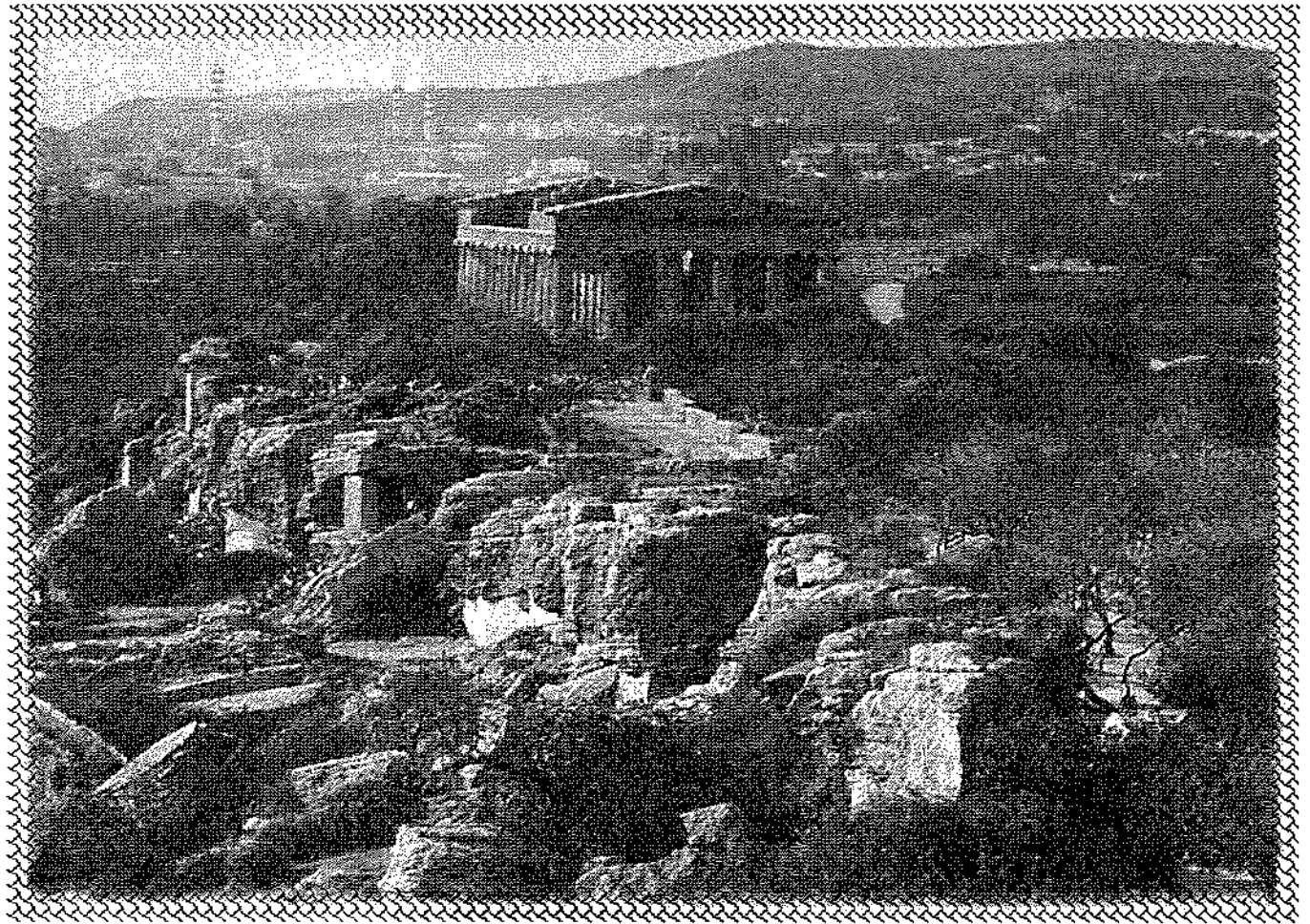

RENDICONTO DEL TESORIERE
Esercizio 2020

TITOLO, TIPOLOGIA	DENOMINAZIONE	RESIDUI ATTIVI AL 1/1/2020 (RS)(1)		RISCOSSIONI IN C/RESIDUI (RR)	
		PREVISIONI DEFINITIVE DI COMPETENZA (CP)(1)		RISCOSSIONI IN C/COMPETENZA (RC)	
		PREVISIONI DEFINITIVE DI CASSA (CS)(1)		TOTALE RISCOSSIONI (TR=RR+RC)	
TITOLO 1:	Entrate correnti di natura tributaria, contributiva e perequativa				
10101	Tipologia 101: Imposte, tasse e proventi assimilati	RS	88.447.859,85	RR	7.315.820,32
		CP	53.132.000,00	RC	21.941.160,46
		CS	50.629.859,85	TR	29.256.980,78
10301	Tipologia 301: Fondi perequativi da Amministrazioni Centrali	RS	1.106.008,50	RR	1.106.008,50
		CP	3.304.015,98	RC	3.152.159,13
		CS	4.410.024,48	TR	4.258.167,63
10000	Totale TITOLO 1 Entrate correnti di natura tributaria, contributiva e perequativa	RS	89.553.868,35	RR	8.421.828,82
		CP	56.436.015,98	RC	25.093.319,59
		CS	55.039.884,33	TR	33.515.148,41
TITOLO 2:	Trasferimenti correnti				
20101	Tipologia 101: Trasferimenti correnti da Amministrazioni pubbliche	RS	13.857.622,21	RR	6.246.417,22
		CP	38.540.832,75	RC	21.760.029,84
		CS	49.290.420,24	TR	28.006.447,06
20102	Tipologia 102: Trasferimenti correnti da Famiglie	RS	0,00	RR	0,00
		CP	5.000,00	RC	0,00
		CS	5.000,00	TR	0,00
20103	Tipologia 103: Trasferimenti correnti da Imprese	RS	0,00	RR	0,00
		CP	0,00	RC	0,00
		CS	0,00	TR	0,00
20104	Tipologia 104: Trasferimenti correnti da Istituzioni Sociali Private	RS	23.325,45	RR	23.325,45
		CP	130.000,00	RC	21.212,27
		CS	153.325,45	TR	44.537,72
20105	Tipologia 105: Trasferimenti correnti dall'Unione Europea e dal Resto del Mondo	RS	0,00	RR	0,00
		CP	0,00	RC	0,00
		CS	0,00	TR	0,00
20000	Totale TITOLO 2 Trasferimenti correnti	RS	13.880.947,66	RR	6.269.742,67
		CP	38.675.832,75	RC	21.781.242,11
		CS	49.448.745,69	TR	28.050.984,78
TITOLO 3:	Entrate extratributarie				
30100	Tipologia 100: Vendita di beni e servizi e proventi derivanti dalla gestione dei beni	RS	9.051.043,54	RR	916.413,98
		CP	3.110.000,00	RC	1.510.347,36
		CS	4.161.043,54	TR	2.426.761,34
30200	Tipologia 200: Proventi derivanti dall'attività di controllo e repressione delle irregolarità e dagli illeciti	RS	19.420.211,80	RR	569.986,22
		CP	1.202.000,00	RC	160.759,70
		CS	1.722.211,80	TR	730.745,92
30300	Tipologia 300: Interessi attivi	RS	3,04	RR	3,04
		CP	5.000,00	RC	0,00
		CS	5.003,04	TR	3,04
30500	Tipologia 500: Rimborsi e altre entrate correnti	RS	266.894,91	RR	14.129,49
		CP	1.326.004,22	RC	110.683,12
		CS	1.592.899,13	TR	124.812,61

**RENDICONTO DEL TESORIERE
Esercizio 2020**

TITOLO, TIPOLOGIA	DENOMINAZIONE	RESIDUI ATTIVI AL 1/1/2020 (RS)(1)		RISCOSSIONI IN C/RESIDUI (RR)	
		PREVISIONI DEFINITIVE DI COMPETENZA (CP)(1)		RISCOSSIONI IN C/COMPETENZA (RC)	
		PREVISIONI DEFINITIVE DI CASSA (CS)(1)		TOTALE RISCOSSIONI (TR=RR+RC)	
30000	Totale Entrate extratributarie TITOLO 3	RS	28.738.153,29	RR	1.500.532,73
		CP	5.643.004,22	RC	1.781.790,18
		CS	7.481.157,51	TR	3.282.322,91
TITOLO 4: Entrate in conto capitale					
40100	Tipologia 100: Tributi in conto capitale	RS	75.406,95	RR	75.406,95
		CP	400.000,00	RC	378.622,64
		CS	475.406,95	TR	454.029,59
40200	Tipologia 200: Contributi agli investimenti	RS	4.792.665,17	RR	1.730.454,46
		CP	17.333.323,11	RC	755.531,33
		CS	16.467.053,70	TR	2.485.985,79
40300	Tipologia 300: Altri trasferimenti in conto capitale	RS	0,00	RR	0,00
		CP	0,00	RC	0,00
		CS	0,00	TR	0,00
40400	Tipologia 400: Entrate da alienazione di beni materiali e immateriali	RS	30.954,00	RR	0,00
		CP	2.002.571,33	RC	461.400,87
		CS	2.033.525,33	TR	461.400,87
40500	Tipologia 500: Altre entrate in conto capitale	RS	77.731,03	RR	3.689,23
		CP	1.802.746,07	RC	721.900,93
		CS	1.880.477,10	TR	725.590,16
40000	Totale Entrate in conto capitale TITOLO 4	RS	4.976.757,15	RR	1.809.550,64
		CP	21.538.640,51	RC	2.317.455,77
		CS	20.856.463,08	TR	4.127.006,41
TITOLO 6: Accensione Prestiti					
60200	Tipologia 200: Accensione prestiti a breve termine	RS	0,00	RR	0,00
		CP	300.000,00	RC	0,00
		CS	300.000,00	TR	0,00
60300	Tipologia 300: Accensione mutui e altri finanziamenti a medio lungo termine	RS	0,00	RR	0,00
		CP	1.300.470,77	RC	1.150.470,77
		CS	1.150.470,77	TR	1.150.470,77
60000	Totale Accensione Prestiti TITOLO 6	RS	0,00	RR	0,00
		CP	1.600.470,77	RC	1.150.470,77
		CS	1.450.470,77	TR	1.150.470,77
TITOLO 7: Anticipazioni da istituto tesoriere/cassiere					
70100	Tipologia 100: Anticipazioni da Istituto tesoriere/cassiere	RS	0,00	RR	0,00
		CP	45.000.000,00	RC	0,00
		CS	45.000.000,00	TR	0,00
70000	Totale Anticipazioni da Istituto tesoriere/cassiere TITOLO 7	RS	0,00	RR	0,00
		CP	45.000.000,00	RC	0,00
		CS	45.000.000,00	TR	0,00
TITOLO 9: Entrate per conto terzi e partite di giro					

RENDICONTO DEL TESORIERE
Esercizio 2020

TITOLO, TIPOLOGIA	DENOMINAZIONE	RESIDUI ATTIVI AL 1/1/2020 (RS)(1)		RISCOSSIONI IN C/RESIDUI (RR)	
		PREVISIONI DEFINITIVE DI COMPETENZA (CP)(1)		RISCOSSIONI IN C/COMPETENZA (RC)	
		PREVISIONI DEFINITIVE DI CASSA (CS)(1)		TOTALE RISCOSSIONI (TR=RR+RC)	
90100	Tipologia 100: Entrate per partite di giro	RS	164.636,27	RR	100.828,58
		CP	94.500.000,00	RC	28.937.222,60
		CS	94.664.636,27	TR	29.038.051,18
90200	Tipologia 200: Entrate per conto terzi	RS	81.644,00	RR	9.677,58
		CP	2.300.000,00	RC	84.687,55
		CS	2.381.644,00	TR	94.365,13
90000	Totale Entrate per conto terzi e partite di giro TITOLO 9	RS	246.280,27	RR	110.506,16
		CP	96.800.000,00	RC	29.021.910,15
		CS	97.046.280,27	TR	29.132.416,31
TOTALE TITOLI (*)		RS	137.396.006,72	RR	18.112.161,02
		CP	265.693.964,23	RC	81.146.188,57
		CS	276.323.001,65	TR	99.258.349,59

(*) La conciliazione delle risultanze complessive del rendiconto dell'ente con il conto del tesoriere è effettuata con riferimento ai totali dei titoli e non con riferimento al totale generale delle entrate, che comprende il totale dei titoli e le seguenti voci, sulle quali non sono imputati gli ordinativi di riscossione:
 "fondo pluriennale vincolato per spese correnti"
 "fondo pluriennale vincolato per spese in conto capitale"
 "utilizzo avanzo"
 L'eventuale conciliazione per totale generale delle entrate non sarebbe coerente in quanto il tesoriere non gestisce le variazioni delle voci presenti in entrata relative al "fondo pluriennale vincolato per spese correnti/in conto capitale", effettuate dopo la chiusura dell'esercizio.

(1) I tesoriere non tenuti ad effettuare controlli sui pagamenti non compilano le voci riguardanti i residui iniziali, le previsioni definitive di competenza e le previsioni definitive di cassa.

**RENDICONTO DEL TESORIERE
Esercizio 2020**

Allegato n. 17/2 al D.Lgs 118/2011

MISSIONE, PROGRAMMA, TITOLO	DENOMINAZIONE	RESIDUI PASSIVI AL 1/1/2020 (RS)(1)		PAGAMENTI IN C/RESIDUI (PR)	
		PREVISIONI DEFINITIVE DI COMPETENZA (CP)(1)		PAGAMENTI IN C/COMPETENZA (PC)	
		PREVISIONI DEFINITIVE DI CASSA (CS)(1)		TOTALE PAGAMENTI (TP=PR+PC)	
MISSIONE 01	Servizi istituzionali e generali, di gestione				
01 01 Programma 01	Organi istituzionali				
Titolo 1	Spese correnti	RS	294.596,35	PR	108.285,54
		CP	1.318.699,13	PC	1.028.170,36
		CS	1.612.493,57	TP	1.136.455,90
Titolo 2	Spese in conto capitale	RS	0,00	PR	0,00
		CP	0,00	PC	0,00
		CS	0,00	TP	0,00
Totale Programma 01	Organi istituzionali	RS	294.596,35	PR	108.285,54
		CP	1.318.699,13	PC	1.028.170,36
		CS	1.612.493,57	TP	1.136.455,90
01 02 Programma 02	Segreteria generale				
Titolo 1	Spese correnti	RS	134.864,74	PR	132.639,46
		CP	1.096.563,16	PC	886.979,85
		CS	1.167.597,49	TP	1.019.619,32
Titolo 2	Spese in conto capitale	RS	0,00	PR	0,00
		CP	2.000,00	PC	0,00
		CS	2.000,00	TP	0,00
Totale Programma 02	Segreteria generale	RS	134.864,74	PR	132.639,46
		CP	1.098.563,16	PC	886.979,86
		CS	1.169.597,49	TP	1.019.619,32
01 03 Programma 03	Gestione economica, finanziaria, programmazione, provveditorato				
Titolo 1	Spese correnti	RS	537.811,14	PR	498.437,52
		CP	1.328.022,18	PC	794.294,64
		CS	1.821.027,49	TP	1.292.732,16
Titolo 2	Spese in conto capitale	RS	0,00	PR	0,00
		CP	4.500,00	PC	0,00
		CS	4.500,00	TP	0,00
Totale Programma 03	Gestione economica, finanziaria, programmazione, provveditorato	RS	537.811,14	PR	498.437,52
		CP	1.332.522,18	PC	794.294,64
		CS	1.825.527,49	TP	1.292.732,16
01 04 Programma 04	Gestione delle entrate tributarie e servizi fiscali				
Titolo 1	Spese correnti	RS	633.614,24	PR	133.865,31
		CP	4.669.622,74	PC	665.495,91
		CS	5.303.236,98	TP	799.361,22
Titolo 2	Spese in conto capitale	RS	0,00	PR	0,00
		CP	0,00	PC	0,00
		CS	0,00	TP	0,00
Totale Programma 04	Gestione delle entrate tributarie e servizi fiscali	RS	633.614,24	PR	133.865,31
		CP	4.669.622,74	PC	665.495,91
		CS	5.303.236,98	TP	799.361,22
01 05 Programma 05	Gestione dei beni demaniali e patrimoniali				

(*) La conciliazione della risultanza complessive del rendiconto dell'ente con il conto del tesoriere è effettuata con riferimento ai totali delle missioni e non con riferimento al totale generale delle uscite, che comprende il totale delle missioni e l'eventuale disavanzo, sul quale non sono imputati gli ordinativi di pagamento. L'eventuale conciliazione per totale generale delle uscite non sarebbe coerente in quanto il tesoriere non gestisce le variazioni delle voci riguardanti il fondo pluriennale vincolato. Infatti il conto del tesoriere espone gli stanziamenti di competenza al lordo dell'importo del "di cui già impegnato" e "del di cui fondo pluriennale vincolato".
(1) I tesoriери non tenuti ad effettuare controlli sui pagamenti non compilano le voci riguardanti i residui iniziali, le previsioni definitive di competenza e le previsioni definitive di cassa.

**RENDICONTO DEL TESORIERE
Esercizio 2020**

Allegato n. 17/2 al D.Lgs 118/2011

MISSIONE, PROGRAMMA, TITOLO	DENOMINAZIONE	RESIDUI PASSIVI AL 1/1/2020 (RS)(1)		PAGAMENTI IN C/RESIDUI (PR)	
		PREVISIONI DEFINITIVE DI COMPETENZA (CP)(1)		PAGAMENTI IN C/COMPETENZA (PC)	
		PREVISIONI DEFINITIVE DI CASSA (CS)(1)		TOTALE PAGAMENTI (TP=PR+PC)	
Titolo 1	Spese correnti	RS	277.620,92	PR	18.143,16
		CP	709.840,44	PC	323.738,69
		CS	986.927,29	TP	341.881,85
Totale Programma 05 Gestione dei beni demaniali e patrimoniali		RS	277.620,92	PR	18.143,16
		CP	709.840,44	PC	323.738,69
		CS	986.927,29	TP	341.881,85
01 06 Programma 06 Ufficio tecnico					
Titolo 1	Spese correnti	RS	140.679,10	PR	105.975,81
		CP	1.042.722,26	PC	814.165,50
		CS	1.147.972,96	TP	920.141,31
Titolo 2	Spese in conto capitale	RS	60.241,54	PR	52.695,70
		CP	2.049.111,92	PC	302.352,69
		CS	1.219.145,10	TP	355.048,39
Totale Programma 06 Ufficio tecnico		RS	200.920,64	PR	158.671,51
		CP	3.091.834,18	PC	1.116.518,19
		CS	2.367.118,06	TP	1.275.189,70
01 07 Programma 07 Elezioni e consultazioni popolari - Anagrafe e stato civile					
Titolo 1	Spese correnti	RS	46.614,63	PR	18.357,87
		CP	1.562.380,29	PC	1.261.857,41
		CS	1.593.134,64	TP	1.280.215,28
Titolo 2	Spese in conto capitale	RS	0,00	PR	0,00
		CP	0,00	PC	0,00
		CS	0,00	TP	0,00
Totale Programma 07 Elezioni e consultazioni popolari - Anagrafe e stato civile		RS	46.614,63	PR	18.357,87
		CP	1.562.380,29	PC	1.261.857,41
		CS	1.593.134,64	TP	1.280.215,28
01 08 Programma 08 Statistica e sistemi informativi					
Titolo 1	Spese correnti	RS	152.568,98	PR	128.558,71
		CP	265.311,44	PC	40.694,73
		CS	417.880,42	TP	169.253,44
Titolo 2	Spese in conto capitale	RS	17.463,83	PR	8.177,19
		CP	60.500,00	PC	0,00
		CS	77.963,83	TP	8.177,19
Totale Programma 08 Statistica e sistemi informativi		RS	170.032,81	PR	136.735,90
		CP	325.811,44	PC	40.694,73
		CS	495.844,25	TP	177.430,63
01 10 Programma 10 Risorse umane					
Titolo 1	Spese correnti	RS	161.104,67	PR	30.131,69
		CP	410.854,85	PC	187.362,33
		CS	571.959,52	TP	217.494,02
Totale Programma 10 Risorse umane		RS	161.104,67	PR	30.131,69
		CP	410.854,85	PC	187.362,33
		CS	571.959,52	TP	217.494,02

(*) La conciliazione delle risultanze complessive del rendiconto dell'ente con il conto del tesoriere è effettuata con riferimento ai totali delle missioni e non con riferimento al totale generale delle uscite, che comprende il totale delle missioni e l'eventuale disavanzo, sul quale non sono imputati gli ordinativi di pagamento. L'eventuale conciliazione per totale generale delle uscite non sarebbe coerente in quanto il tesoriere non gestisce le variazioni delle voci riguardanti il fondo pluriennale vincolato. Infatti il conto del tesoriere espone gli stanziamenti di competenza al lordo dell'importo del "di cui già impegnato" e "del di cui fondo pluriennale vincolato".
(1) I tesoriere non tenuti ad effettuare controlli sui pagamenti non compilano le voci riguardanti i residui iniziali, le previsioni definitive di competenza e le previsioni definitive di cassa.

RENDICONTO DEL TESORIERE
Esercizio 2020

Allegato n. 17/2 al D.Lgs 118/2011

MISSIONE, PROGRAMMA, TITOLO	DENOMINAZIONE	RESIDUI PASSIVI AL 1/1/2020 (RS)(1)		PAGAMENTI IN C/RESIDUI (PR)	
		PREVISIONI DEFINITIVE DI COMPETENZA (CP)(1)		PAGAMENTI IN C/COMPETENZA (PC)	
		PREVISIONI DEFINITIVE DI CASSA (CS)(1)		TOTALE PAGAMENTI (TP=PR+PC)	
01 11 Programma 11	Altri servizi generali				
Titolo 1	Spese correnti	RS	1.369.772,39	PR	340.136,51
		CP	3.677.651,39	PC	1.838.371,25
		CS	4.371.868,13	TP	2.178.507,76
Titolo 2	Spese in conto capitale	RS	788,80	PR	0,00
		CP	0,00	PC	0,00
		CS	788,80	TP	0,00
Totale Programma 11	Altri servizi generali	RS	1.370.561,19	PR	340.136,51
		CP	3.677.651,39	PC	1.838.371,25
		CS	4.372.656,93	TP	2.178.507,76
Totale Missione	01 Servizi istituzionali e generali, di gestione	RS	3.827.741,33	PR	1.575.404,47
		CP	18.197.779,80	PC	8.143.483,37
		CS	20.298.496,22	TP	9.718.887,84

(*) La conciliazione delle risultanze complessive del rendiconto dell'ente con il conto del tesoriere è effettuata con riferimento ai totali delle missioni e non con riferimento al totale generale delle uscite, che comprende il totale delle missioni e l'eventuale disavanzo, sul quale non sono imputati gli ordinativi di pagamento. L'eventuale conciliazione per totale generale delle uscite non sarebbe coerente in quanto il tesoriere non gestisce le variazioni delle voci riguardanti il fondo pluriennale vincolato, infatti il conto del tesoriere espone gli stanziamenti di competenza al lordo dell'importo del "di cui già impegnato" e "del di cui fondo pluriennale vincolato".
(1) I tesoriere non tenuti ad effettuare controlli sui pagamenti non compilano le voci riguardanti i residui iniziali, le previsioni definitive di competenza e le previsioni definitive di cassa.

**RENDICONTO DEL TESORIERE
Esercizio 2020**

Allegato n. 17/2 al D.Lgs 118/2011

MISSIONE, PROGRAMMA, TITOLO	DENOMINAZIONE	RESIDUI PASSIVI AL 1/1/2020 (RS)(1)		PAGAMENTI IN C/RESIDUI (PR)	
		PREVISIONI DEFINITIVE DI COMPETENZA (CP)(1)		PAGAMENTI IN C/COMPETENZA (PC)	
		PREVISIONI DEFINITIVE DI CASSA (CS)(1)		TOTALE PAGAMENTI (TP=PR+PC)	
MISSIONE 02	Giustizia				
02 01 Programma 01	Uffici giudiziari				
Titolo 1	Spese correnti	RS	44.050,62	PR	1.044,05
		CP	0,00	PC	0,00
		CS	44.050,62	TP	1.044,05
Titolo 2	Spese in conto capitale	RS	0,00	PR	0,00
		CP	270.000,00	PC	0,00
		CS	0,00	TP	0,00
Totale Programma 01	Uffici giudiziari	RS	44.050,62	PR	1.044,05
		CP	270.000,00	PC	0,00
		CS	44.050,62	TP	1.044,05
Totale Missione 02	Giustizia	RS	44.050,62	PR	1.044,05
		CP	270.000,00	PC	0,00
		CS	44.050,62	TP	1.044,05

(*) La conciliazione delle risultanze complessive del rendiconto dell'ente con il conto del tesoriere è effettuata con riferimento ai totali delle missioni e non con riferimento al totale generale delle uscite, che comprende il totale delle missioni e l'eventuale disavanzo, sul quale non sono imputati gli ordinativi di pagamento. L'eventuale conciliazione per totale generale delle uscite non sarebbe coerente in quanto il tesoriere non gestisce le variazioni delle voci riguardanti il fondo pluriennale vincolato. Infatti il conto del tesoriere espone gli stanziamenti di competenza al lordo dell'importo del "di cui già impegnato" e "del di cui fondo pluriennale vincolato".
(1) I tesoriери non tenuti ad effettuare controlli sui pagamenti non compilano le voci riguardanti i residui iniziali, le previsioni definitive di competenza e le previsioni definitive di cassa.

**RENDICONTO DEL TESORIERE
Esercizio 2020**

Allegato n. 17/2 al D.Lgs 118/2011

MISSIONE, PROGRAMMA, TITOLO	DENOMINAZIONE	RESIDUI PASSIVI AL 1/1/2020 (RS)(1)		PAGAMENTI IN C/RESIDUI (PR)	
		PREVISIONI DEFINITIVE DI COMPETENZA (CP)(1)		PAGAMENTI IN C/COMPETENZA (PC)	
		PREVISIONI DEFINITIVE DI CASSA (CS)(1)		TOTALE PAGAMENTI (TP=PR+PC)	
MISSIONE 03	Ordine pubblico e sicurezza				
03 01 Programma 01	Polizia locale e amministrativa				
Titolo 1	Spese correnti	RS	164.452,37	PR	147.314,13
		CP	1.765.074,41	PC	1.283.082,44
		CS	1.903.281,17	TP	1.430.396,57
Titolo 2	Spese in conto capitale	RS	28.624,96	PR	28.524,96
		CP	56.280,98	PC	0,00
		CS	84.905,94	TP	28.524,96
Totale Programma 01	Polizia locale e amministrativa	RS	193.077,33	PR	175.839,09
		CP	1.821.355,39	PC	1.283.082,44
		CS	1.988.187,11	TP	1.458.921,53
03 02 Programma 02	Sistema integrato di sicurezza urbana				
Titolo 1	Spese correnti	RS	25.036,68	PR	25.036,68
		CP	1.667.393,74	PC	1.592.129,66
		CS	1.692.114,54	TP	1.617.166,34
Totale Programma 02	Sistema integrato di sicurezza urbana	RS	25.036,68	PR	25.036,68
		CP	1.667.393,74	PC	1.592.129,66
		CS	1.692.114,54	TP	1.617.166,34
Totale Missione	03 Ordine pubblico e sicurezza	RS	218.114,01	PR	200.875,77
		CP	3.488.749,13	PC	2.875.212,10
		CS	3.680.301,65	TP	3.076.087,87

(*) La conciliazione delle risultanze complessive del rendiconto dell'ente con il conto del tesoriere è effettuata con riferimento ai totali delle missioni e non con riferimento al totale generale delle uscite, che comprende il totale delle missioni e l'eventuale disavanzo, sul quale non sono imputati gli ordinativi di pagamento. L'eventuale conciliazione per totale generale delle uscite non sarebbe coerente in quanto il tesoriere non gestisce le variazioni delle voci riguardanti il fondo pluriennale vincolato. Infatti il conto del tesoriere espone gli stanziamenti di competenza al lordo dell'importo del "di cui già impegnato" e "del di cui fondo pluriennale vincolato".
(1) I tesoriere non tenuti ad effettuare controlli sui pagamenti non compilano le voci riguardanti i residui iniziali, le previsioni definitive di competenza e le previsioni definitive di cassa.

**RENDICONTO DEL TESORIERE
Esercizio 2020**

Allegato n. 17/2 al D.Lgs 118/2011

MISSIONE, PROGRAMMA, TITOLO	DENOMINAZIONE	RESIDUI PASSIVI AL 1/1/2020 (RS)(1)		PAGAMENTI IN C/RESIDUI (PR)	
		PREVISIONI DEFINITIVE DI COMPETENZA (CP)(1)		PAGAMENTI IN C/COMPETENZA (PC)	
		PREVISIONI DEFINITIVE DI CASSA (CS)(1)		TOTALE PAGAMENTI (TP=PR+PC)	
MISSIONE 04	Istruzione e diritto allo studio				
04 01 Programma 01	Istruzione prescolastica				
Titolo 1	Spese correnti	RS	8.474,29	PR	8.424,29
		CP	370.500,53	PC	293.345,43
		CS	361.524,82	TP	301.769,72
Titolo 2	Spese in conto capitale	RS	0,00	PR	0,00
		CP	52.775,00	PC	49.775,00
		CS	52.775,00	TP	49.775,00
Totale Programma 01	Istruzione prescolastica	RS	8.474,29	PR	8.424,29
		CP	423.275,53	PC	343.120,43
		CS	414.299,82	TP	351.544,72
04 02 Programma 02	Altri ordini di istruzione non universitaria				
Titolo 1	Spese correnti	RS	181.278,62	PR	111.845,09
		CP	754.131,16	PC	278.124,13
		CS	874.152,38	TP	389.969,22
Titolo 2	Spese in conto capitale	RS	17.634,12	PR	17.634,12
		CP	1.471.236,18	PC	436.499,98
		CS	843.227,50	TP	454.134,10
Totale Programma 02	Altri ordini di istruzione non universitaria	RS	198.912,74	PR	129.479,21
		CP	2.225.367,34	PC	714.624,11
		CS	1.717.379,88	TP	844.103,32
04 04 Programma 04	Istruzione universitaria				
Titolo 1	Spese correnti	RS	636.741,15	PR	429.451,15
		CP	104.000,00	PC	0,00
		CS	740.741,15	TP	429.451,15
Titolo 2	Spese in conto capitale	RS	0,00	PR	0,00
		CP	0,00	PC	0,00
		CS	0,00	TP	0,00
Totale Programma 04	Istruzione universitaria	RS	636.741,15	PR	429.451,15
		CP	104.000,00	PC	0,00
		CS	740.741,15	TP	429.451,15
04 06 Programma 06	Servizi ausiliari all'istruzione				
Titolo 1	Spese correnti	RS	91.806,35	PR	80.366,68
		CP	399.224,35	PC	258.419,24
		CS	491.030,70	TP	338.785,92
Totale Programma 06	Servizi ausiliari all'istruzione	RS	91.806,35	PR	80.366,68
		CP	399.224,35	PC	258.419,24
		CS	491.030,70	TP	338.785,92
04 07 Programma 07	Diritto allo studio				
Titolo 1	Spese correnti	RS	378.012,53	PR	363.508,83
		CP	454.543,00	PC	610,24
		CS	832.555,53	TP	364.119,07

(*) La conciliazione delle risultanze complessive del rendiconto dell'ente con il conto del tesoriere è effettuata con riferimento ai totali delle missioni e non con riferimento al totale generale delle uscite, che comprende il totale delle missioni e l'eventuale disavanzo, sul quale non sono imputati gli ordinativi di pagamento. L'eventuale conciliazione per totale generale delle uscite non sarebbe coerente in quanto il tesoriere non gestisce le variazioni delle voci riguardanti il fondo pluriennale vincolato. Infatti il conto del tesoriere espone gli stanziamenti di competenza al lordo dell'importo del "di cui già impegnato" e "di cui fondo pluriennale vincolato".
(1) I tesoriere non tenuti ad effettuare controlli sui pagamenti non compilano le voci riguardanti i residui iniziali, le previsioni definitive di competenza e le previsioni definitive di cassa.

RENDICONTO DEL TESORIERE
Esercizio 2020

Allegato n. 17/2 al D.Lgs 118/2011

MISSIONE, PROGRAMMA, TITOLO	DENOMINAZIONE	RESIDUI PASSIVI AL 1/1/2020 (RS)(1)		PAGAMENTI IN C/RESIDUI (PR)	
		PREVISIONI DEFINITIVE DI COMPETENZA (CP)(1)		PAGAMENTI IN C/COMPETENZA (PC)	
		PREVISIONI DEFINITIVE DI CASSA (CS)(1)		TOTALE PAGAMENTI (TP=PR+PC)	
Totale Programma 07	Diritto allo studio	RS	378.012,53	PR	363.508,83
		CP	454.543,00	PC	610,24
		CS	832.555,53	TP	364.119,07
Totale Missione 04	Istruzione e diritto allo studio	RS	1.313.947,06	PR	1.011.230,16
		CP	3.606.410,22	PC	1.316.774,02
		CS	4.196.007,08	TP	2.328.004,18

(*) La conciliazione delle risultanze complessive del rendiconto dell'ente con il conto del tesoriere è effettuata con riferimento ai totali delle missioni e non con riferimento al totale generale delle uscite, che comprende il totale delle missioni e l'eventuale disavanzo, sul quale non sono imputati gli ordinativi di pagamento. L'eventuale conciliazione per totale generale delle uscite non sarebbe coerente in quanto il tesoriere non gestisce le variazioni delle voci riguardanti il fondo pluriennale vincolato. Infatti il conto del tesoriere espone gli stanziamenti di competenza al lordo dell'importo del "di cui già impegnato" e "del di cui fondo pluriennale vincolato".
(1) I tesoriere non tenuti ad effettuare controlli sui pagamenti non compilano le voci riguardanti i residui iniziali, le previsioni definitive di competenza e le previsioni definitive di cassa.

**RENDICONTO DEL TESORIERE
Esercizio 2020**

Allegato n. 17/2 al D.Lgs 118/2011

MISSIONE, PROGRAMMA, TITOLO	DENOMINAZIONE	RESIDUI PASSIVI AL 1/1/2020 (RS)(1)		PAGAMENTI IN C/RESIDUI (PR)	
		PREVISIONI DEFINITIVE DI COMPETENZA (CP)(1)		PAGAMENTI IN C/COMPETENZA (PC)	
		PREVISIONI DEFINITIVE DI CASSA (CS)(1)		TOTALE PAGAMENTI (TP=PR+PC)	
MISSIONE 05	Tutela e valorizzazione dei beni e delle attività culturali				
05 01 Programma 01	Valorizzazione dei beni di interesse storico				
Titolo 1	Spese correnti	RS	3.966,79	PR	3.966,79
		CP	213.583,10	PC	193.030,15
		CS	217.508,36	TP	196.996,94
Titolo 2	Spese in conto capitale	RS	0,00	PR	0,00
		CP	0,00	PC	0,00
		CS	0,00	TP	0,00
Totale Programma 01	Valorizzazione dei beni di interesse storico	RS	3.966,79	PR	3.966,79
		CP	213.583,10	PC	193.030,15
		CS	217.508,36	TP	196.996,94
05 02 Programma 02	Attività culturali e interventi diversi nel settore culturale				
Titolo 1	Spese correnti	RS	94.427,46	PR	33.508,88
		CP	976.035,93	PC	738.619,54
		CS	1.068.304,74	TP	772.128,42
Titolo 2	Spese in conto capitale	RS	0,00	PR	0,00
		CP	4.000,00	PC	0,00
		CS	4.000,00	TP	0,00
Totale Programma 02	Attività culturali e interventi diversi nel settore culturale	RS	94.427,46	PR	33.508,88
		CP	980.035,93	PC	738.619,54
		CS	1.072.304,74	TP	772.128,42
Totale Missione	05 Tutela e valorizzazione dei beni e delle attività culturali	RS	98.394,25	PR	37.475,67
		CP	1.193.619,03	PC	931.649,69
		CS	1.289.813,10	TP	969.125,36

(*) La conciliazione delle risultanze complessive del rendiconto dell'ente con il conto del tesoriere è effettuata con riferimento ai totali delle missioni e non con riferimento al totale generale delle uscite, che comprende il totale delle missioni e l'eventuale disavanzo, sul quale non sono imputati gli ordinativi di pagamento. L'eventuale conciliazione per totale generale delle uscite non sarebbe coerente in quanto il tesoriere non gestisce le variazioni delle voci riguardanti il fondo pluriennale vincolato. Infatti il conto del tesoriere espone gli stanziamenti di competenza al lordo dell'importo del "di cui già impegnato" e "del di cui fondo pluriennale vincolato".
(1) I tesoriere non tenuti ad effettuare controlli sui pagamenti non compilano le voci riguardanti i residui iniziali, le previsioni definitive di competenza e le previsioni definitive di cassa.

RENDICONTO DEL TESORIERE
Esercizio 2020

Allegato n. 17/2 al D.Lgs 118/2011

MISSIONE, PROGRAMMA, TITOLO	DENOMINAZIONE	RESIDUI PASSIVI AL 1/1/2020 (RS)(1)		PAGAMENTI IN C/RESIDUI (PR)	
		PREVISIONI DEFINITIVE DI COMPETENZA (CP)(1)		PAGAMENTI IN C/COMPETENZA (PC)	
		PREVISIONI DEFINITIVE DI CASSA (CS)(1)		TOTALE PAGAMENTI (TP=PR+PC)	
MISSIONE 06	Politiche giovanili, sport e tempo libero				
06 01	Programma 01 Sport e tempo libero				
Titolo 1	Spese correnti	RS	2.037,97	PR	1.398,63
		CP	185.204,36	PC	153.672,35
		CS	184.526,13	TP	155.070,98
Titolo 2	Spese in conto capitale	RS	18.629,51	PR	0,00
		CP	10.000,00	PC	0,00
		CS	28.629,51	TP	0,00
Totale Programma 01	Sport e tempo libero	RS	20.667,48	PR	1.398,63
		CP	195.204,36	PC	153.672,35
		CS	213.155,64	TP	155.070,98
06 02	Programma 02 Giovani				
Titolo 1	Spese correnti	RS	0,00	PR	0,00
		CP	0,00	PC	0,00
		CS	0,00	TP	0,00
Titolo 2	Spese in conto capitale	RS	0,00	PR	0,00
		CP	0,00	PC	0,00
		CS	0,00	TP	0,00
Totale Programma 02	Giovani	RS	0,00	PR	0,00
		CP	0,00	PC	0,00
		CS	0,00	TP	0,00
Totale Missione	06 Politiche giovanili, sport e tempo libero	RS	20.667,48	PR	1.398,63
		CP	195.204,36	PC	153.672,35
		CS	213.155,64	TP	155.070,98

(*) La conciliazione delle risultanze complessive del rendiconto dell'ente con il conto del tesoriere è effettuata con riferimento ai totali delle missioni e non con riferimento al totale generale delle uscite, che comprende il totale delle missioni e l'eventuale disavanzo, sul quale non sono imputati gli ordinativi di pagamento. L'eventuale conciliazione per totale generale delle uscite non sarebbe coerente in quanto il tesoriere non gestisce le variazioni delle voci riguardanti il fondo pluriennale vincolato. Infatti il conto del tesoriere espone gli stanziamenti di competenza al lordo dell'importo dei "di cui già impegnato" e "dei di cui fondo pluriennale vincolato".
(1) I tesoriери non tenuti ad effettuare controlli sui pagamenti non compilano le voci riguardanti i residui iniziali, le previsioni definitive di competenza e le previsioni definitive di cassa.

RENDICONTO DEL TESORIERE
Esercizio 2020

Allegato n. 17/2 al D.Lgs 118/2011

MISSIONE, PROGRAMMA, TITOLO	DENOMINAZIONE	RESIDUI PASSIVI AL 1/1/2020 (RS)(1)		PAGAMENTI IN C/RESIDUI (PR)	
		PREVISIONI DEFINITIVE DI COMPETENZA (CP)(1)		PAGAMENTI IN C/COMPETENZA (PC)	
		PREVISIONI DEFINITIVE DI CASSA (CS)(1)		TOTALE PAGAMENTI (TP=PR+PC)	
MISSIONE 07	Turismo				
07 01	Programma 01 Sviluppo e la valorizzazione del turismo				
Titolo 1	Spese correnti	RS	172.440,94	PR	111.952,94
		CP	236.943,00	PC	18.710,00
		CS	409.383,94	TP	130.662,94
Titolo 2	Spese in conto capitale	RS	10.962,00	PR	2.761,20
		CP	488.346,04	PC	446,27
		CS	261.408,27	TP	3.207,47
Totale Programma 01	Sviluppo e la valorizzazione del turismo	RS	183.402,94	PR	114.714,14
		CP	725.289,04	PC	19.156,27
		CS	670.792,21	TP	133.870,41
Totale Missione 07	Turismo	RS	183.402,94	PR	114.714,14
		CP	725.289,04	PC	19.156,27
		CS	670.792,21	TP	133.870,41

(*) La conciliazione delle risultanze complessive del rendiconto dell'ente con il conto del tesoriere è effettuata con riferimento ai totali delle missioni e non con riferimento al totale generale delle uscite, che comprende il totale delle missioni e l'eventuale disavanzo, sul quale non sono imputati gli ordinativi di pagamento. L'eventuale conciliazione per totale generale delle uscite non sarebbe coerente in quanto il tesoriere non gestisce le variazioni delle voci riguardanti il fondo pluriennale vincolato. Infatti il conto del tesoriere espone gli stanziamenti di competenza al lordo dell'importo del "di cui già impegnato" e "di cui fondo pluriennale vincolato".
(1) I tesoriere non tenuti ad effettuare controlli sui pagamenti non compilano le voci riguardanti i residui iniziali, le previsioni definitive di competenza e le previsioni definitive di cassa.

**RENDICONTO DEL TESORIERE
Esercizio 2020**

Allegato n. 17/2 al D.Lgs 118/2011

MISSIONE, PROGRAMMA, TITOLO	DENOMINAZIONE	RESIDUI PASSIVI AL 1/1/2020 (RS)(1)		PAGAMENTI IN C/RESIDUI (PR)	
		PREVISIONI DEFINITIVE DI COMPETENZA (CP)(1)		PAGAMENTI IN C/COMPETENZA (PC)	
		PREVISIONI DEFINITIVE DI CASSA (CS)(1)		TOTALE PAGAMENTI (TP=PR+PC)	
MISSIONE 08	Assetto del territorio ed edilizia abitativa				
08 01 Programma 01	Urbanistica e assetto del territorio				
Titolo 1	Spese correnti	RS	84.683,33	PR	54.006,94
		CP	994.547,31	PC	249.292,93
		CS	1.079.230,64	TP	303.299,87
Titolo 2	Spese in conto capitale	RS	998.591,43	PR	461.761,91
		CP	3.786.912,59	PC	208.505,00
		CS	3.528.282,08	TP	670.266,91
Totale Programma 01	Urbanistica e assetto del territorio	RS	1.083.274,76	PR	515.768,85
		CP	4.781.459,90	PC	457.797,93
		CS	4.607.512,72	TP	973.566,78
08 02 Programma 02	Edilizia residenziale pubblica e locale e piani di edilizia economico-popolare				
Titolo 1	Spese correnti	RS	3.102,59	PR	3.102,59
		CP	893.127,14	PC	788.680,39
		CS	847.977,19	TP	791.782,98
Titolo 2	Spese in conto capitale	RS	32.889,95	PR	32.888,95
		CP	7.791.482,10	PC	22.578,82
		CS	7.361.901,49	TP	55.467,77
Totale Programma 02	Edilizia residenziale pubblica e locale e piani di edilizia economico-popolare	RS	35.992,54	PR	35.991,54
		CP	8.684.609,24	PC	811.259,21
		CS	8.209.878,68	TP	847.250,75
Totale Missione 08	Assetto del territorio ed edilizia abitativa	RS	1.119.267,30	PR	551.760,39
		CP	13.466.069,14	PC	1.269.057,14
		CS	12.817.391,40	TP	1.820.817,53

(*) La conciliazione delle risultanze complessive del rendiconto dell'ente con il conto del tesoriere è effettuata con riferimento ai totali delle missioni e non con riferimento al totale generale delle uscite, che comprende il totale delle missioni e l'eventuale disavanzo, sul quale non sono imputati gli ordinativi di pagamento. L'eventuale conciliazione per totale generale delle uscite non sarebbe coerente in quanto il tesoriere non gestisce le variazioni delle voci riguardanti il fondo pluriennale vincolato. Infatti il conto del tesoriere espone gli stanziamenti di competenza al lordo dell'importo del "di cui già impegnato" e "del di cui fondo pluriennale vincolato".
(1) I tesoriere non tenuti ad effettuare controlli sui pagamenti non compilano le voci riguardanti i residui iniziali, le previsioni definitive di competenza e le previsioni definitive di cassa.

**RENDICONTO DEL TESORIERE
Esercizio 2020**

Allegato n. 17/2 al D.Lgs 118/2011

MISSIONE, PROGRAMMA, TITOLO	DENOMINAZIONE	RESIDUI PASSIVI AL 1/1/2020 (RS)(1)		PAGAMENTI IN C/RESIDUI (PR)	
		PREVISIONI DEFINITIVE DI COMPETENZA (CP)(1)		PAGAMENTI IN C/COMPETENZA (PC)	
		PREVISIONI DEFINITIVE DI CASSA (CS)(1)		TOTALE PAGAMENTI (TP=PR+PC)	
MISSIONE 09	Sviluppo sostenibile e tutela del territorio e dell'ambiente				
09 01 Programma 01	Difesa del suolo				
Titolo 2	Spese in conto capitale	RS	402.210,21	PR	160.018,17
		CP	2.299.199,96	PC	0,00
		CS	450.210,21	TP	160.018,17
Totale Programma 01	Difesa del suolo	RS	402.210,21	PR	160.018,17
		CP	2.299.199,96	PC	0,00
		CS	450.210,21	TP	160.018,17
09 02 Programma 02	Tutela, valorizzazione e recupero ambientale				
Titolo 1	Spese correnti	RS	84.756,49	PR	53.951,80
		CP	234.687,63	PC	69.623,79
		CS	319.444,12	TP	123.575,59
Titolo 2	Spese in conto capitale	RS	0,00	PR	0,00
		CP	282.913,65	PC	0,00
		CS	50.000,00	TP	0,00
Totale Programma 02	Tutela, valorizzazione e recupero ambientale	RS	84.756,49	PR	53.951,80
		CP	517.601,28	PC	69.623,79
		CS	369.444,12	TP	123.575,59
09 03 Programma 03	Rifiuti				
Titolo 1	Spese correnti	RS	6.521.119,84	PR	2.612.201,51
		CP	15.725.373,06	PC	12.906.387,04
		CS	22.246.492,90	TP	15.518.588,55
Titolo 2	Spese in conto capitale	RS	34.015,92	PR	2.905,02
		CP	120.000,00	PC	0,00
		CS	39.465,72	TP	2.905,02
Titolo 3	Spese per incremento attività finanziarie	RS	0,00	PR	0,00
		CP	0,00	PC	0,00
		CS	0,00	TP	0,00
Totale Programma 03	Rifiuti	RS	6.555.135,76	PR	2.615.106,53
		CP	15.845.373,06	PC	12.906.387,04
		CS	22.285.958,62	TP	15.521.493,57
09 04 Programma 04	Servizio idrico integrato				
Titolo 1	Spese correnti	RS	16.667,40	PR	12.466,21
		CP	570.781,48	PC	514.477,18
		CS	587.448,88	TP	526.943,39
Titolo 2	Spese in conto capitale	RS	66.594,17	PR	5.983,23
		CP	242.594,81	PC	4.824,54
		CS	167.383,72	TP	10.807,77
Titolo 3	Spese per incremento attività finanziarie	RS	0,00	PR	0,00
		CP	0,00	PC	0,00
		CS	0,00	TP	0,00

(*) La conciliazione delle risultanze complessive del rendiconto dell'ente con il conto del tesoriere è effettuata con riferimento ai totali delle missioni e non con riferimento al totale generale delle uscite, che comprende il totale delle missioni e l'eventuale disavanzo, sul quale non sono imputati gli ordinativi di pagamento. L'eventuale conciliazione per totale generale delle uscite non sarebbe coerente in quanto il tesoriere non gestisce le variazioni delle voci riguardanti il fondo pluriennale vincolato. Infatti il conto del tesoriere espone gli stanziamenti di competenza al lordo dell'importo del "di cui già impegnato" e "del di cui fondo pluriennale vincolato".
(1) I tesoriere non tenuti ad effettuare controlli sui pagamenti non compilano le voci riguardanti i residui iniziali, le previsioni definitive di competenza e le previsioni definitive di cassa.

**RENDICONTO DEL TESORIERE
Esercizio 2020**

Allegato n. 17/2 al D.Lgs 118/2011

MISSIONE, PROGRAMMA, TITOLO	DENOMINAZIONE	RESIDUI PASSIVI AL 1/1/2020 (RS)(1)		PAGAMENTI IN C/RESIDUI (PR)	
		PREVISIONI DEFINITIVE DI COMPETENZA (CP)(1)		PAGAMENTI IN C/COMPETENZA (PC)	
		PREVISIONI DEFINITIVE DI CASSA (CS)(1)		TOTALE PAGAMENTI (TP=PR+PC)	
Totale Programma 04	Servizio idrico integrato	RS	83.261,57	PR	18.449,44
		CP	813.376,29	PC	519.301,72
		CS	754.832,60	TP	537.751,16
09 08 Programma 08	Qualità dell'aria e riduzione dell'inquinamento				
Titolo 1	Spese correnti	RS	0,00	PR	0,00
		CP	26.921,00	PC	0,00
		CS	26.921,00	TP	0,00
Titolo 2	Spese in conto capitale	RS	0,00	PR	0,00
		CP	0,00	PC	0,00
		CS	0,00	TP	0,00
Totale Programma 08	Qualità dell'aria e riduzione dell'inquinamento	RS	0,00	PR	0,00
		CP	26.921,00	PC	0,00
		CS	26.921,00	TP	0,00
Totale Missione	09 Sviluppo sostenibile e tutela del territorio e dell'ambiente	RS	7.125.364,03	PR	2.847.525,94
		CP	19.502.471,59	PC	13.495.312,55
		CS	23.887.366,55	TP	16.342.838,49

(*) La conciliazione delle risultanze complessive del rendiconto dell'ente con il conto del tesoriere è effettuata con riferimento ai totali delle missioni e non con riferimento al totale generale delle uscite, che comprende il totale delle missioni e l'eventuale disavanzo, sul quale non sono imputati gli ordinativi di pagamento. L'eventuale conciliazione per totale generale delle uscite non sarebbe coerente in quanto il tesoriere non gestisce le variazioni delle voci riguardanti il fondo pluriennale vincolato. Infatti il conto del tesoriere espone gli stanziamenti di competenza al lordo dell'importo del "di cui già impegnato" e "del di cui fondo pluriennale vincolato".
(1) I tesoriere non tenuti ad effettuare controlli sui pagamenti non compilano le voci riguardanti i residui iniziali, le previsioni definitive di competenza e le previsioni definitive di cassa.

**RENDICONTO DEL TESORIERE
Esercizio 2020**

Allegato n. 17/2 al D.Lgs 118/2011

MISSIONE, PROGRAMMA, TITOLO	DENOMINAZIONE	RESIDUI PASSIVI AL 1/1/2020 (RS)(1)		PAGAMENTI IN C/RESIDUI (PR)	
		PREVISIONI DEFINITIVE DI COMPETENZA (CP)(1)		PAGAMENTI IN C/COMPETENZA (PC)	
		PREVISIONI DEFINITIVE DI CASSA (CS)(1)		TOTALE PAGAMENTI (TP=PR+PC)	
MISSIONE 10	Trasporti e diritto alla mobilità				
10 02 Programma 02	Trasporto pubblico locale				
Titolo 1	Spese correnti	RS	832.522,83	PR	299.015,96
		CP	2.500.000,00	PC	1.878.387,71
		CS	3.332.522,83	TP	2.177.403,67
Titolo 2	Spese in conto capitale	RS	0,00	PR	0,00
		CP	0,00	PC	0,00
		CS	0,00	TP	0,00
Totale Programma 02	Trasporto pubblico locale	RS	832.522,83	PR	299.015,96
		CP	2.500.000,00	PC	1.878.387,71
		CS	3.332.522,83	TP	2.177.403,67
10 05 Programma 05	Viabilità e infrastrutture stradali				
Titolo 1	Spese correnti	RS	1.146.334,38	PR	695.978,59
		CP	3.641.641,84	PC	2.521.930,28
		CS	4.773.790,67	TP	3.217.908,87
Titolo 2	Spese in conto capitale	RS	412.973,42	PR	316.870,13
		CP	4.716.028,79	PC	884.697,13
		CS	1.807.926,70	TP	1.201.567,26
Totale Programma 05	Viabilità e infrastrutture stradali	RS	1.559.307,80	PR	1.012.848,72
		CP	8.357.670,63	PC	3.406.627,41
		CS	6.581.717,37	TP	4.419.476,13
Totale Missione 10	Trasporti e diritto alla mobilità	RS	2.391.830,63	PR	1.311.864,68
		CP	10.857.670,63	PC	5.285.015,12
		CS	9.914.240,20	TP	6.596.879,80

(*) La conciliazione delle risultanze complessive del rendiconto dell'ente con il conto del tesoriere è effettuata con riferimento ai totali delle missioni e non con riferimento al totale generale delle uscite, che comprende il totale delle missioni e l'eventuale disavanzo, sul quale non sono imputati gli ordinativi di pagamento. L'eventuale conciliazione per totale generale delle uscite non sarebbe coerente in quanto il tesoriere non gestisce le variazioni delle voci riguardanti il fondo pluriennale vincolato. Infatti il conto del tesoriere espone gli stanziamenti di competenza al lordo dell'importo del "di cui già impegnato" e "del di cui fondo pluriennale vincolato". (1) I tesoriere non tenuti ad effettuare controlli sui pagamenti non compilano le voci riguardanti i residui iniziali, le previsioni definitive di competenza e le previsioni definitive di cassa.

**RENDICONTO DEL TESORIERE
Esercizio 2020**

Allegato n. 17/2 al D.Lgs 118/2011

MISSIONE, PROGRAMMA, TITOLO	DENOMINAZIONE	RESIDUI PASSIVI AL 1/1/2020 (RS)(1)		PAGAMENTI IN C/RESIDUI (PR)	
		PREVISIONI DEFINITIVE DI COMPETENZA (CP)(1)		PAGAMENTI IN C/COMPETENZA (PC)	
		PREVISIONI DEFINITIVE DI CASSA (CS)(1)		TOTALE PAGAMENTI (TP=PR+PC)	
MISSIONE 11	Soccorso civile				
11 01 Programma 01	Sistema di protezione civile				
Titolo 1	Spese correnti	RS	20.757,17	PR	2.443,45
		CP	357.021,62	PC	35.363,35
		CS	377.778,79	TP	37.806,80
Titolo 2	Spese in conto capitale	RS	0,00	PR	0,00
		CP	4.583.827,97	PC	0,00
		CS	0,00	TP	0,00
Totale Programma 01	Sistema di protezione civile	RS	20.757,17	PR	2.443,45
		CP	4.940.849,59	PC	35.363,35
		CS	377.778,79	TP	37.806,80
11 02 Programma 02	Interventi a seguito di calamità naturali				
Titolo 1	Spese correnti	RS	624,89	PR	369,67
		CP	115.474,17	PC	109.466,05
		CS	116.099,06	TP	109.835,72
Totale Programma 02	Interventi a seguito di calamità naturali	RS	624,89	PR	369,67
		CP	115.474,17	PC	109.466,05
		CS	116.099,06	TP	109.835,72
Totale Missione 11	Soccorso civile	RS	21.382,06	PR	2.813,12
		CP	5.056.323,76	PC	144.829,40
		CS	493.877,85	TP	147.642,52

(*) La conciliazione delle risultanze complessive del rendiconto dell'ente con il conto del tesoriere è effettuata con riferimento ai totali delle missioni e non con riferimento al totale generale delle uscite, che comprende il totale delle missioni e l'eventuale disavanzo, sul quale non sono imputati gli ordinativi di pagamento. L'eventuale conciliazione per totale generale delle uscite non sarebbe coerente in quanto il tesoriere non gestisce le variazioni delle voci riguardanti il fondo pluriennale vincolato. Infatti il conto del tesoriere espone gli stanziamenti di competenza al lordo dell'importo del "di cui già impegnato" e "di cui fondo pluriennale vincolato". (1) I tesoriere non tenuti ad effettuare controlli sui pagamenti non compilano le voci riguardanti i residui iniziali, le previsioni definitive di competenza e le previsioni definitive di cassa.

RENDICONTO DEL TESORIERE
Esercizio 2020

Allegato n. 17/2 al D.Lgs 118/2011

MISSIONE, PROGRAMMA, TITOLO	DENOMINAZIONE	RESIDUI PASSIVI AL 1/1/2020 (RS)(1)		PAGAMENTI IN C/RESIDUI (PR)	
		PREVISIONI DEFINITIVE DI COMPETENZA (CP)(1)		PAGAMENTI IN C/COMPETENZA (PC)	
		PREVISIONI DEFINITIVE DI CASSA (CS)(1)		TOTALE PAGAMENTI (TP=PR+PC)	
MISSIONE 12	Diritti sociali, politiche sociali e famiglia				
12 01 Programma 01	Interventi per l'infanzia e i minori e per asili nido				
Titolo 1	Spese correnti	RS 2.812.385,77	PR 1.016.128,34	CP 7.497.035,49	PC 2.215.365,47
		CS 9.727.600,72	TP 3.231.493,81		
Titolo 2	Spese in conto capitale	RS 0,00	PR 0,00	CP 88.831,72	PC 0,00
		CS 43.000,00	TP 0,00		
Totale Programma 01	Interventi per l'infanzia e i minori e per asili nido	RS 2.812.385,77	PR 1.016.128,34	CP 7.585.867,21	PC 2.215.365,47
		CS 9.770.600,72	TP 3.231.493,81		
12 02 Programma 02	Interventi per la disabilità				
Titolo 1	Spese correnti	RS 3.771.500,98	PR 1.988.219,88	CP 6.791.165,28	PC 1.566.024,61
		CS 10.324.487,26	TP 3.554.244,49		
Totale Programma 02	Interventi per la disabilità	RS 3.771.500,98	PR 1.988.219,88	CP 6.791.165,28	PC 1.566.024,61
		CS 10.324.487,26	TP 3.554.244,49		
12 03 Programma 03	Interventi per gli anziani				
Titolo 1	Spese correnti	RS 1.294.032,04	PR 507.729,83	CP 3.006.847,99	PC 258.668,90
		CS 4.250.880,03	TP 766.398,73		
Totale Programma 03	Interventi per gli anziani	RS 1.294.032,04	PR 507.729,83	CP 3.006.847,99	PC 258.668,90
		CS 4.250.880,03	TP 766.398,73		
12 04 Programma 04	Interventi per i soggetti a rischio di esclusione sociale				
Titolo 1	Spese correnti	RS 2.312.830,70	PR 893.572,41	CP 8.448.883,61	PC 2.027.859,00
		CS 9.794.286,54	TP 2.921.431,41		
Titolo 2	Spese in conto capitale	RS 0,00	PR 0,00	CP 44.020,00	PC 0,00
		CS 42.420,00	TP 0,00		
Totale Programma 04	Interventi per i soggetti a rischio di esclusione sociale	RS 2.312.830,70	PR 893.572,41	CP 8.492.903,61	PC 2.027.859,00
		CS 9.836.706,54	TP 2.921.431,41		
12 05 Programma 05	Interventi per le famiglie				
Titolo 1	Spese correnti	RS 1.343,75	PR 343,75	CP 439.576,38	PC 164.195,44
		CS 440.920,13	TP 164.539,19		
Titolo 2	Spese in conto capitale	RS 0,00	PR 0,00	CP 0,00	PC 0,00
		CS 0,00	TP 0,00		

(*) La conciliazione delle risultanze complessive del rendiconto dall'ante con il conto del tesoriere è effettuata con riferimento ai totali delle missioni e non con riferimento al totale generale delle uscite, che comprende il totale delle missioni e l'eventuale disavanzo, sul quale non sono imputati gli ordinativi di pagamento. L'eventuale conciliazione per totale generale delle uscite non sarebbe coerente in quanto il tesoriere non gestisce le variazioni delle voci riguardanti il fondo pluriennale vincolato. Infatti il conto del tesoriere espone gli stanziamenti di competenza al lordo dell'importo dei "di cui già impegnato" e "del di cui fondo pluriennale vincolato".
(1) I tesoriere non tenuti ad effettuare controlli sui pagamenti non compilano le voci riguardanti i residui iniziali, le previsioni definitive di competenza e le previsioni definitive di cassa.

**RENDICONTO DEL TESORIERE
 Esercizio 2020**

Allegato n. 17/2 al D.Lgs 118/2011

MISSIONE, PROGRAMMA, TITOLO	DENOMINAZIONE	RESIDUI PASSIVI AL 1/1/2020 (RS)(1)		PAGAMENTI IN C/RESIDUI (PR)	
		PREVISIONI DEFINITIVE DI COMPETENZA (CP)(1)		PAGAMENTI IN C/COMPETENZA (PC)	
		PREVISIONI DEFINITIVE DI CASSA (CS)(1)		TOTALE PAGAMENTI (TP=PR+PC)	
Totale Programma 05	Interventi per le famiglie	RS	1.343,75	PR	343,75
		CP	439.576,38	PC	164.195,44
		CS	440.920,13	TP	164.539,19
12 07 Programma 07	Programmazione e governo della rete dei servizi socio-sanitari e sociali				
Titolo 1	Spese correnti	RS	320.313,93	PR	190.848,10
		CP	2.322.795,79	PC	367.155,63
		CS	2.127.694,98	TP	558.003,73
Totale Programma 07	Programmazione e governo della rete dei servizi socio-sanitari e sociali	RS	320.313,93	PR	190.848,10
		CP	2.322.795,79	PC	367.155,63
		CS	2.127.694,98	TP	558.003,73
12 08 Programma 08	Cooperazione e associazionismo				
Titolo 2	Spese in conto capitale	RS	0,00	PR	0,00
		CP	0,00	PC	0,00
		CS	0,00	TP	0,00
Totale Programma 08	Cooperazione e associazionismo	RS	0,00	PR	0,00
		CP	0,00	PC	0,00
		CS	0,00	TP	0,00
12 09 Programma 09	Servizio necroscopico e cimiteriale				
Titolo 1	Spese correnti	RS	57.135,98	PR	50.668,27
		CP	397.624,68	PC	354.870,13
		CS	454.760,66	TP	405.538,40
Titolo 2	Spese in conto capitale	RS	0,00	PR	0,00
		CP	400.486,82	PC	27.933,99
		CS	27.933,99	TP	27.933,99
Totale Programma 09	Servizio necroscopico e cimiteriale	RS	57.135,98	PR	50.668,27
		CP	798.111,50	PC	382.804,12
		CS	482.694,65	TP	433.472,39
Totale Missione 12	Diritti sociali, politiche sociali e famiglia	RS	10.569.543,15	PR	4.647.510,58
		CP	29.437.267,76	PC	6.982.073,17
		CS	37.233.984,31	TP	11.629.583,75

(*) La conciliazione delle risultanze complessive del rendiconto dell'ente con il conto del tesoriere è effettuata con riferimento ai totali delle missioni e non con riferimento al totale generale delle uscite, che comprende il totale delle missioni e l'eventuale disavanzo, sul quale non sono imputati gli ordinativi di pagamento. L'eventuale conciliazione per totale generale delle uscite non sarebbe coerente in quanto il tesoriere non gestisce le variazioni delle voci riguardanti il fondo pluriennale vincolato. Infatti il conto del tesoriere espone gli stanziamenti di competenza al lordo dell'importo del "di cui già impegnato" e "di cui fondo pluriennale vincolato".
 (1) I tesoriere non tenuti ad effettuare controlli sui pagamenti non compilano le voci riguardanti i residui iniziali, le previsioni definitive di competenza e le previsioni definitive di cassa.

RENDICONTO DEL TESORIERE
Esercizio 2020

Allegato n. 17/2 al D.Lgs 118/2011

MISSIONE, PROGRAMMA, TITOLO	DENOMINAZIONE	RESIDUI PASSIVI AL 1/1/2020 (RS)(1)		PAGAMENTI IN C/RESIDUI (PR)	
		PREVISIONI DEFINITIVE DI COMPETENZA (CP)(1)		PAGAMENTI IN C/COMPETENZA (PC)	
		PREVISIONI DEFINITIVE DI CASSA (CS)(1)		TOTALE PAGAMENTI (TP=PR+PC)	
MISSIONE 13	Tutela della salute				
13 07 Programma 07	Ulteriori spese in materia sanitaria				
Titolo 1	Spese correnti	RS	88.069,52	PR	87.942,12
		CP	749.788,03	PC	571.994,08
		CS	837.857,55	TP	659.936,20
Titolo 2	Spese in conto capitale	RS	3.163,40	PR	0,00
		CP	0,00	PC	0,00
		CS	3.163,40	TP	0,00
Totale Programma 07	Ulteriori spese in materia sanitaria	RS	91.232,92	PR	87.942,12
		CP	749.788,03	PC	571.994,08
		CS	841.020,95	TP	659.936,20
Totale Missione	13 Tutela della salute	RS	91.232,92	PR	87.942,12
		CP	749.788,03	PC	571.994,08
		CS	841.020,95	TP	659.936,20

(*) La conciliazione delle risultanze complessive del rendiconto dell'ente con il conto del tesoriere è effettuata con riferimento ai totali delle missioni e non con riferimento al totale generale delle uscite, che comprende il totale delle missioni e l'eventuale disavanzo, sul quale non sono imputati gli ordinativi di pagamento. L'eventuale conciliazione per totale generale delle uscite non sarebbe coerente in quanto il tesoriere non gestisce le variazioni delle voci riguardanti il fondo pluriennale vincolato. Infatti il conto del tesoriere espone gli stanziamenti di competenza al lordo dell'importo del "di cui già impegnato" e "del di cui fondo pluriennale vincolato".
(1) I tesoriere non tenuti ad effettuare controlli sui pagamenti non compilano le voci riguardanti i residui iniziali, le previsioni definitive di competenza e le previsioni definitive di cassa.

RENDICONTO DEL TESORIERE
Esercizio 2020

Allegato n. 17/2 al D.Lgs 118/2011

MISSIONE, PROGRAMMA, TITOLO	DENOMINAZIONE	RESIDUI PASSIVI AL 1/1/2020 (RS)(1)		PAGAMENTI IN C/RESIDUI (PR)	
		PREVISIONI DEFINITIVE DI COMPETENZA (CP)(1)		PAGAMENTI IN C/COMPETENZA (PC)	
		PREVISIONI DEFINITIVE DI CASSA (CS)(1)		TOTALE PAGAMENTI (TP=PR+PC)	
MISSIONE 14	Sviluppo economico e competitività				
14 01 Programma 01	Industria, PMI e Artigianato				
Titolo 2	Spese in conto capitale	RS	0,00	PR	0,00
		CP	2.000,00	PC	0,00
		CS	2.000,00	TP	0,00
Totale Programma 01	Industria, PMI e Artigianato	RS	0,00	PR	0,00
		CP	2.000,00	PC	0,00
		CS	2.000,00	TP	0,00
14 02 Programma 02	Commercio - reti distributive - tutela dei consumatori				
Titolo 1	Spese correnti	RS	1.966,72	PR	1.908,75
		CP	332.888,97	PC	301.571,58
		CS	334.855,69	TP	303.480,33
Totale Programma 02	Commercio - reti distributive - tutela dei consumatori	RS	1.966,72	PR	1.908,75
		CP	332.888,97	PC	301.571,58
		CS	334.855,69	TP	303.480,33
14 04 Programma 04	Reti e altri servizi di pubblica utilità				
Titolo 1	Spese correnti	RS	1.992,50	PR	192,50
		CP	9.180,00	PC	5.348,20
		CS	11.172,50	TP	5.540,70
Titolo 2	Spese in conto capitale	RS	0,00	PR	0,00
		CP	0,00	PC	0,00
		CS	0,00	TP	0,00
Totale Programma 04	Reti e altri servizi di pubblica utilità	RS	1.992,50	PR	192,50
		CP	9.180,00	PC	5.348,20
		CS	11.172,50	TP	5.540,70
Totale Missione 14	Sviluppo economico e competitività	RS	3.959,22	PR	2.101,25
		CP	344.068,97	PC	306.919,78
		CS	348.028,19	TP	309.021,03

(*) La conciliazione delle risultanze complessive del rendiconto dell'ente con il conto del tesoriere è effettuata con riferimento ai totali delle missioni e non con riferimento al totale generale delle uscite, che comprende il totale delle missioni e l'eventuale disavanzo, sul quale non sono imputati gli ordinativi di pagamento. L'eventuale conciliazione per totale generale delle uscite non sarebbe coerente in quanto il tesoriere non gestisce le variazioni delle voci riguardanti il fondo pluriennale vincolato. Infatti il conto del tesoriere espone gli stanziamenti di competenza al lordo dell'importo del "di cui già impegnato" e "del di cui fondo pluriennale vincolato".
(1) I tesoriere non tenuti ad effettuare controlli sui pagamenti non compilano le voci riguardanti i residui iniziali, le previsioni definitive di competenza e le previsioni definitive di cassa.

**RENDICONTO DEL TESORIERE
Esercizio 2020**

Allegato n. 17/2 al D.Lgs 118/2011

MISSIONE, PROGRAMMA, TITOLO	DENOMINAZIONE	RESIDUI PASSIVI AL 1/1/2020 (RS)(1)		PAGAMENTI IN C/RESIDUI (PR)	
		PREVISIONI DEFINITIVE DI COMPETENZA (CP)(1)		PAGAMENTI IN C/COMPETENZA (PC)	
		PREVISIONI DEFINITIVE DI CASSA (CS)(1)		TOTALE PAGAMENTI (TP=PR+PC)	
MISSIONE 16	Agricoltura, politiche agroalimentari e pesca				
16 01	Programma 01 Sviluppo del settore agricolo e del sistema agroalimentare				
Titolo 1	Spese correnti	RS	60,00	PR	0,00
		CP	1.500,00	PC	0,00
		CS	1.560,00	TP	0,00
Totale Programma 01	Sviluppo del settore agricolo e del sistema agroalimentare	RS	60,00	PR	0,00
		CP	1.500,00	PC	0,00
		CS	1.560,00	TP	0,00
Totale Missione 16	Agricoltura, politiche agroalimentari e pesca	RS	60,00	PR	0,00
		CP	1.500,00	PC	0,00
		CS	1.560,00	TP	0,00

(*) La conciliazione delle risultanze complessive del rendiconto dell'ente con il conto del tesoriere è effettuata con riferimento ai totali delle missioni e non con riferimento al totale generale delle uscite, che comprende il totale delle missioni e l'eventuale disavanzo, sul quale non sono imputati gli ordinativi di pagamento. L'eventuale conciliazione per totale generale delle uscite non sarebbe coerente in quanto il tesoriere non gestisce le variazioni della voci riguardanti il fondo pluriennale vincolato. Infatti il conto del tesoriere espone gli stanziamenti di competenza al lordo dell'importo del "di cui già impegnato" e "del di cui fondo pluriennale vincolato".
(1) I tesoriere non tenuti ad effettuare controlli sui pagamenti non compilano le voci riguardanti i residui iniziali, le previsioni definitive di competenza e le previsioni definitive di cassa.

**RENDICONTO DEL TESORIERE
Esercizio 2020**

Allegato n. 17/2 al D.Lgs 118/2011

MISSIONE, PROGRAMMA, TITOLO	DENOMINAZIONE	RESIDUI PASSIVI AL 1/1/2020 (RS)(1)		PAGAMENTI IN C/RESIDUI (PR)	
		PREVISIONI DEFINITIVE DI COMPETENZA (CP)(1)		PAGAMENTI IN C/COMPETENZA (PC)	
		PREVISIONI DEFINITIVE DI CASSA (CS)(1)		TOTALE PAGAMENTI (TP=PR+PC)	
MISSIONE 17	Energia e diversificazione delle fonti energetiche				
17 01 Programma 01	Fonti energetiche				
Titolo 1	Spese correnti	RS	0,00	PR	0,00
		CP	0,00	PC	0,00
		CS	0,00	TP	0,00
Totale Programma 01	Fonti energetiche	RS	0,00	PR	0,00
		CP	0,00	PC	0,00
		CS	0,00	TP	0,00
Totale Missione	17 Energia e diversificazione delle fonti energetiche	RS	0,00	PR	0,00
		CP	0,00	PC	0,00
		CS	0,00	TP	0,00

(*) La conciliazione delle risultanze complessive del rendiconto dell'ente con il conto del tesoriere è effettuata con riferimento ai totali delle missioni e non con riferimento al totale generale delle uscite, che comprende il totale delle missioni e l'eventuale disavanzo, sul quale non sono imputati gli ordinativi di pagamento. L'eventuale conciliazione per totale generale delle uscite non sarebbe coerente in quanto il tesoriere non gestisce le variazioni delle voci riguardanti il fondo pluriennale vincolato. Infatti il conto del tesoriere espone gli stanziamenti di competenza al lordo dell'importo del "di cui già impegnato" e "del di cui fondo pluriennale vincolato".
(1) I tesoriere non tenuti ad effettuare controlli sui pagamenti non compilano le voci riguardanti i residui iniziali, le previsioni definitive di competenza e le previsioni definitive di cassa.

RENDICONTO DEL TESORIERE
Esercizio 2020

Allegato n. 17/2 al D.Lgs 118/2011

MISSIONE, PROGRAMMA, TITOLO	DENOMINAZIONE	RESIDUI PASSIVI AL 1/1/2020 (RS)(1)		PAGAMENTI IN C/RESIDUI (PR)	
		PREVISIONI DEFINITIVE DI COMPETENZA (CP)(1)		PAGAMENTI IN C/COMPETENZA (PC)	
		PREVISIONI DEFINITIVE DI CASSA (CS)(1)		TOTALE PAGAMENTI (TP=PR+PC)	
MISSIONE 20	Fondi e accantonamenti				
20 01 Programma 01	Fondo di riserva				
Titolo 1	Spese correnti	RS	0,00	PR	0,00
		CP	280.610,35	PC	0,00
		CS	260.000,00	TP	0,00
	Totale Programma 01 Fondo di riserva	RS	0,00	PR	0,00
		CP	280.610,35	PC	0,00
		CS	260.000,00	TP	0,00
20 02 Programma 02	Fondo Crediti di dubbia esigibilità				
Titolo 1	Spese correnti	RS	0,00	PR	0,00
		CP	20.613.070,76	PC	0,00
		CS	0,00	TP	0,00
	Totale Programma 02 Fondo Crediti di dubbia esigibilità	RS	0,00	PR	0,00
		CP	20.613.070,76	PC	0,00
		CS	0,00	TP	0,00
20 03 Programma 03	Altri fondi				
Titolo 1	Spese correnti	RS	0,00	PR	0,00
		CP	450.304,96	PC	0,00
		CS	0,00	TP	0,00
Titolo 4	Rimborso Prestiti	RS	0,00	PR	0,00
		CP	16.838.906,29	PC	0,00
		CS	0,00	TP	0,00
	Totale Programma 03 Altri fondi	RS	0,00	PR	0,00
		CP	17.289.211,25	PC	0,00
		CS	0,00	TP	0,00
Totale Missione 20	Fondi e accantonamenti	RS	0,00	PR	0,00
		CP	38.182.892,36	PC	0,00
		CS	260.000,00	TP	0,00

(*) La conciliazione delle risultanze complessive del rendiconto dell'ente con il conto del tesoriere è effettuata con riferimento ai totali delle missioni e non con riferimento al totale generale delle uscite, che comprende il totale delle missioni e l'eventuale disavanzo, sul quale non sono imputati gli ordinativi di pagamento. L'eventuale conciliazione per totale generale delle uscite non sarebbe coerente in quanto il tesoriere non gestisce le variazioni delle voci riguardanti il fondo pluriennale vincolato. Infatti il conto del tesoriere espone gli stanziamenti di competenza al lordo dell'importo del "di cui già impegnato" e "del di cui fondo pluriennale vincolato".
(1) I tesoriere non tenuti ad effettuare controlli sui pagamenti non compilano le voci riguardanti i residui iniziali, le previsioni definitive di competenza e le previsioni definitive di cassa.

**RENDICONTO DEL TESORIERE
Esercizio 2020**

Allegato n. 17/2 al D.Lgs 118/2011

MISSIONE, PROGRAMMA, TITOLO	DENOMINAZIONE	RESIDUI PASSIVI AL 1/1/2020 (RS)(1)		PAGAMENTI IN C/RESIDUI (PR)	
		PREVISIONI DEFINITIVE DI COMPETENZA (CP)(1)		PAGAMENTI IN C/COMPETENZA (PC)	
		PREVISIONI DEFINITIVE DI CASSA (CS)(1)		TOTALE PAGAMENTI (TP=PR+PC)	
MISSIONE 50	Debito pubblico				
50 01 Programma 01	Quota interessi ammortamento mutui e prestiti obbligazionari				
Titolo 1	Spese correnti	RS	87.631,01	PR	0,00
		CP	998.277,04	PC	972.118,43
		CS	1.085.908,05	TP	972.118,43
Totale Programma 01	Quota interessi ammortamento mutui e prestiti obbligazionari	RS	87.631,01	PR	0,00
		CP	998.277,04	PC	972.118,43
		CS	1.085.908,05	TP	972.118,43
50 02 Programma 02	Quota capitale ammortamento mutui e prestiti obbligazionari				
Titolo 4	Rimborso Prestiti	RS	2.244.127,71	PR	1.066.985,21
		CP	2.867.609,64	PC	536.573,82
		CS	5.111.737,35	TP	1.603.559,03
Totale Programma 02	Quota capitale ammortamento mutui e prestiti obbligazionari	RS	2.244.127,71	PR	1.066.985,21
		CP	2.867.609,64	PC	536.573,82
		CS	5.111.737,35	TP	1.603.559,03
Totale Missione 50	Debito pubblico	RS	2.331.758,72	PR	1.066.985,21
		CP	3.865.886,68	PC	1.508.692,25
		CS	6.197.645,40	TP	2.575.677,46

(*) La conciliazione delle risultanze complessive del rendiconto dell'ente con il conto del tesoriere è effettuata con riferimento ai totali delle missioni e non con riferimento al totale generale delle uscite, che comprende il totale delle missioni e l'eventuale disavanzo, sul quale non sono imputati gli ordinativi di pagamento. L'eventuale conciliazione per totale generale delle uscite non sarebbe coerente in quanto il tesoriere non gestisce le variazioni delle voci riguardanti il fondo pluriennale vincolato. Infatti il conto del tesoriere espone gli stanziamenti di competenza al lordo dell'importo del "di cui già impegnato" e "del di cui fondo pluriennale vincolato".
(1) I tesoriere non tenuti ad effettuare controlli sui pagamenti non compilano le voci riguardanti i residui iniziali, le previsioni definitive di competenza e le previsioni definitive di cassa.

**RENDICONTO DEL TESORIERE
Esercizio 2020**

Allegato n. 17/2 al D.Lgs 118/2011

MISSIONE, PROGRAMMA, TITOLO	DENOMINAZIONE	RESIDUI PASSIVI AL 1/1/2020 (RS)(1)		PAGAMENTI IN C/RESIDUI (PR)	
		PREVISIONI DEFINITIVE DI COMPETENZA (CP)(1)		PAGAMENTI IN C/COMPETENZA (PC)	
		PREVISIONI DEFINITIVE DI CASSA (CS)(1)		TOTALE PAGAMENTI (TP=PR+PC)	
MISSIONE 60	Anticipazioni finanziarie				
60 01	Programma 01 Restituzione anticipazioni di tesoreria				
Titolo 1	Spese correnti	RS	22.903,70	PR	22.903,70
		CP	75.000,00	PC	0,00
		CS	97.903,70	TP	22.903,70
Titolo 4	Rimborso Prestiti	RS	0,00	PR	0,00
		CP	0,00	PC	0,00
		CS	0,00	TP	0,00
Titolo 5	Chiusura Anticipazioni ricevute da Istituto tesoriere/cassiere	RS	0,00	PR	0,00
		CP	45.000.000,00	PC	0,00
		CS	45.000.000,00	TP	0,00
Totale Programma 01	Restituzione anticipazioni di tesoreria	RS	22.903,70	PR	22.903,70
		CP	45.075.000,00	PC	0,00
		CS	45.097.903,70	TP	22.903,70
Totale Missione	60 Anticipazioni finanziarie	RS	22.903,70	PR	22.903,70
		CP	45.075.000,00	PC	0,00
		CS	45.097.903,70	TP	22.903,70

(*) La conciliazione delle risultanze complessive del rendiconto dell'ente con il conto del tesoriere è effettuata con riferimento ai totali delle missioni e non con riferimento al totale generale delle uscite, che comprende il totale delle missioni e l'eventuale disavanzo, sul quale non sono imputati gli ordinativi di pagamento. L'eventuale conciliazione per totale generale delle uscite non sarebbe coerente in quanto il tesoriere non gestisce le variazioni delle voci riguardanti il fondo pluriennale vincolato. Infatti il conto del tesoriere espone gli stanziamenti di competenza al lordo dell'importo del "di cui già impegnato" e "del di cui fondo pluriennale vincolato".
(1) I tesoriere non tenuti ad effettuare controlli sui pagamenti non compilano le voci riguardanti i residui iniziali, le previsioni definitive di competenza e le previsioni definitive di cassa.

RENDICONTO DEL TESORIERE
Esercizio 2020

Allegato n. 17/2 al D.Lgs 118/2011

MISSIONE, PROGRAMMA, TITOLO	DENOMINAZIONE	RESIDUI PASSIVI AL 1/1/2020 (RS)(1)		PAGAMENTI IN C/RESIDUI (PR)	
		PREVISIONI DEFINITIVE DI COMPETENZA (CP)(1)		PAGAMENTI IN C/COMPETENZA (PC)	
		PREVISIONI DEFINITIVE DI CASSA (CS)(1)		TOTALE PAGAMENTI (TP=PR+PC)	
MISSIONE 99	Servizi per conto terzi				
99 01 Programma 01	Servizi per conto terzi - Partite di giro				
Titolo 7	Uscite per conto terzi e partite di giro	RS	599.218,43	PR	351.014,66
		CP	96.800.000,00	PC	28.710.450,27
		CS	97.399.218,43	TP	29.061.464,93
Totale Programma 01	Servizi per conto terzi - Partite di giro	RS	599.218,43	PR	351.014,66
		CP	96.800.000,00	PC	28.710.450,27
		CS	97.399.218,43	TP	29.061.464,93
Totale Missione 99	Servizi per conto terzi	RS	599.218,43	PR	351.014,66
		CP	96.800.000,00	PC	28.710.450,27
		CS	97.399.218,43	TP	29.061.464,93
TOTALE MISSIONI		RS	29.982.837,85	PR	13.834.564,54
		CP	291.015.990,5	PC	71.714.291,56
		CS	264.884.853,5	TP	85.548.856,10
			0		

(*) La conciliazione delle risultanze complessive del rendiconto dell'ente con il conto del tesoriere è effettuata con riferimento ai totali delle missioni e non con riferimento al totale generale delle uscite, che comprende il totale delle missioni e l'eventuale disavanzo, sul quale non sono imputati gli ordinativi di pagamento. L'eventuale conciliazione per totale generale delle uscite non sarebbe coerente in quanto il tesoriere non gestisce le variazioni delle voci riguardanti il fondo pluriennale vincolato. Infatti il conto del tesoriere espone gli stanziamenti di competenza al lordo dell'importo del "di cui già impegnato" e "del di cui fondo pluriennale vincolato".
(1) I tesoreri non tenuti ad effettuare controlli sui pagamenti non compilano le voci riguardanti i residui iniziali, le previsioni definitive di competenza e le previsioni definitive di cassa.

RENDICONTO DEL TESORIERE
QUADRO RIASSUNTIVO DELLA GESTIONE DI CASSA

DESCRIZIONE	CONTO		TOTALE
	RESIDUI	COMPETENZA	
FONDO DI CASSA AL 1 GENNAIO 2020		8.141.871,79	8.141.871,79
RISCOSSIONI (+)	18.112.161,02	81.146.188,57	99.258.349,59
PAGAMENTI (-)	13.834.564,54	71.714.291,56	85.548.856,10
		DIFFERENZA	21.851.365,28
RISCOSSIONI DA REGOLARIZZARE CON REVERSALI (+)			0,00
RISCOSSIONI DA REGOLARIZZARE CON MANDATI (-)			0,00
PAGAMENTI PER AZIONI ESECUTIVE (-)			0,00
		FONDO DI CASSA AL 31 DICEMBRE 2020	21.851.365,28

CONCORDANZA CON LA TESORERIA PROVINCIALE

FONDO DI CASSA AL 31 DICEMBRE 2020	21.851.365,28
(-)	0,00
(+)	0,00
DISPONIBILITA' PRESSO LA TESORERIA PROVINCIALE	21.851.365,28

Situazione vincoli di cassa al 31 dicembre 2020 di cui all'art. 209, comma 3-bis, del DLgs 267/2000
 (solo per gli enti locali)

FONDO DI CASSA AL 31 DICEMBRE 2020	21.851.365,28
di cui QUOTA VINCOLATA DEL FONDO DI CASSA AL 31 DICEMBRE 2020 (a)	17.461.670,98
QUOTA VINCOLATA UTILIZZATA PER LE SPESE CORRENTI NON REINTEGRATA AL 31 DICEMBRE 2020 (b)	0,00
TOTALE QUOTA VINCOLATA AL 31 DICEMBRE 2020 (a) + (b)	17.461.670,98

SI DICHIARA CHE SONO STATI RISPETTATI DURANTE L' ANNO 2020 I LIMITI IMPOSTI DALLA NORMATIVA SULLA TESORERIA UNICA

..... , LI 31/12/2020

IL TESORIERE

**PROSPETTO DIMOSTRATIVO DEL RISULTATO DI AMMINISTRAZIONE AL 1 GENNAIO 2020
 A SEGUITO DEL RIACCERTAMENTO STRAORDINARIO DEI RESIDUI (*)**

Comune che ha già effettuato il riaccertamento straordinario dei residui di cui all'art. 3, comma 7, del d.lgs. 118/2011

NO

	Risultati al 31 dicembre 2019 (1)	Variazioni effettuate in sede di riaccertamento straordinario (2)	Risultati al 1 gennaio 2020 (3)
FONDO DI CASSA AL 31 DICEMBRE 2019	8.141.871,79		8.141.871,79
<i>Residui attivi antecedenti l'esercizio 2015 cancellati in quanto non correlati ad obbligazioni giuridiche perfezionate</i>		0,00	
<i>Residui attivi antecedenti l'esercizio 2015 cancellati in quanto reimputati agli esercizi in cui sono esigibili</i>		0,00	
<i>Residui attivi antecedenti l'esercizio 2015 inseriti in quanto erroneamente cancellati in occasione del primo riaccertamento straordinario (4)</i>		0,00	
RESIDUI ATTIVI	137.396.006,72	0,00	137.396.006,72
<i>Residui passivi antecedenti l'esercizio 2015 cancellati in quanto non correlati ad obbligazioni giuridiche perfezionate</i>		0,00	
<i>Residui passivi antecedenti l'esercizio 2015 cancellati in quanto reimputati agli esercizi in cui sono esigibili</i>		0,00	
<i>Residui passivi antecedenti l'esercizio 2015 inseriti in quanto erroneamente cancellati in occasione del primo riaccertamento straordinario (4)</i>		0,00	
RESIDUI PASSIVI	29.982.837,85	0,00	29.982.837,85
FONDO PLURIENNALE VINCOLATO PER SPESE CORRENTI	3.183.788,56	0,00	3.183.788,56
FONDO PLURIENNALE VINCOLATO PER SPESE IN CONTO CAPITALE	7.272.525,06	0,00	7.272.525,06
RISULTATO DI AMMINISTRAZIONE (A)	105.098.727,04	0,00	105.098.727,04
Variazione della composizione del risultato di amministrazione			
Parte accantonata	0,00	0,00	0,00
Fondo crediti di dubbia esigibilità	99.417.810,25	0,00	99.417.810,25
Fondo anticipazioni liquidità DL 35 del 2013 e successive modifiche e rifinanziamenti	17.158.029,67	0,00	17.158.029,67
Fondo perdite società partecipate	76.900,00	0,00	76.900,00
Fondo contenzioso	6.990.715,24	0,00	6.990.715,24
Altri accantonamenti	1.147.829,72	0,00	1.147.829,72
Totale parte accantonata (B)	124.791.284,88	0,00	124.791.284,88
Parte vincolata			
Vincoli derivanti da leggi e dai principi contabili	1.097.949,13	0,00	1.097.949,13
Vincoli derivanti da trasferimenti	7.333.021,45	0,00	7.333.021,45
Vincoli derivanti dalla contrazione di mutui	139.893,36	0,00	139.893,36
Vincoli formalmente attribuiti dall'ente	545.452,92	0,00	545.452,92
Altri vincoli	4.942.531,95	0,00	4.942.531,95
Totale parte vincolata (C)	14.058.848,81	0,00	14.058.848,81
Parte destinata agli investimenti			
Totale parte destinata agli investimenti (D)	4.833.690,52	0,00	4.833.690,52
Totale parte disponibile (E=A-B-C-D)	38.585.097,17	0,00	38.585.097,17
Maggiore disavanzo derivante dal riaccertamento straordinario dei residui (F) (5)		0,00	

(*) L'allegato è trasmesso al Ministero dell'Economia e delle Finanze - Dipartimento della Ragioneria generale dello Stato, rielaborato in migliaia di euro.

1) Inserire i dati risultanti dall'allegato a) al rendiconto 2019

2) Inserire le variazioni derivanti dal riaccertamento straordinario dei residui: con il segno (-) le cancellazioni e le riduzioni degli importi al 31/12/2019 di cui alla colonna 1), con il segno (+) gli inserimenti e gli incrementi rispetto degli importi al 31/12/2019 di cui alla colonna 1)

3) Inserire i dati del risultato di amministrazione al 1 gennaio 2020 a seguito del riaccertamento straordinario dei residui, di importo pari alla somma algebrica dei dati della colonna 1) e 2).

4) Voce valorizzata solo dai comuni che effettuano il riaccertamento straordinario a seguito di segnalazioni della competente sezione della Corte dei conti o dei servizi ispettivi.

 5) La voce F rappresenta il maggiore disavanzo da riaccertamento straordinario, a condizione che voci E delle colonne (2) e (3) sono entrambe negative. Nel rispetto di tale condizione, se la voce E della prima colonna è ≥ 0 il maggiore disavanzo F è uguale alla voce E della terza colonna. Se la voce E della prima colonna è < 0 il maggiore disavanzo F è uguale alla voce E della seconda colonna. Se le voci E delle colonne (2) e (3) non sono entrambe negative, $F=0$ (non c'è maggiore disavanzo da riaccertamento straordinario dei residui).

**PROSPETTO DIMOSTRATIVO DEL RISULTATO DI AMMINISTRAZIONE
 Esercizio 2020**

		GESTIONE		
		RESIDUI	COMPETENZA	TOTALE
Fondo cassa al 1° gennaio				8.141.871,79
RISCOSSIONI	(+)	18.112.161,02	81.146.188,57	99.258.349,59
PAGAMENTI	(-)	13.834.564,54	71.714.291,56	85.548.856,10
SALDO DI CASSA AL 31 DICEMBRE	(=)			21.851.365,28
PAGAMENTI per azioni esecutive non regolarizzate ai 31 dicembre	(-)			0,00
FONDO DI CASSA AL 31 DICEMBRE	(=)			21.851.365,28
RESIDUI ATTIVI	(+)	101.397.594,12	45.749.943,04	147.147.537,16
di cui derivanti da accertamenti di tributi effettuati sulla base della stima del dipartimento delle finanze				0,00
RESIDUI PASSIVI	(-)	13.337.423,71	19.035.223,50	32.372.647,21
FONDO PLURIENNALE VINCOLATO PER SPESE CORRENTI (1)	(-)			2.658.651,03
FONDO PLURIENNALE VINCOLATO PER SPESE IN CONTO CAPITALE (1)	(-)			8.769.712,12
RISULTATO DI AMMINISTRAZIONE AL 31 DICEMBRE 2020 (A) (2)	(=)			125.197.892,08
Composizione del risultato di amministrazione al 31 dicembre 2020 :				
Parte accantonata (3)				
Fondo crediti di dubbia esigibilità al 31/12/2020 (4)				110.885.984,46
Accantonamento residui presunti al 31/12/2020 (solo per le regioni) (5)				0,00
Fondo anticipazioni liquidità				16.838.906,29
Fondo perdite società partecipate				0,00
Fondo contezioso				7.313.020,20
Altri accantonamenti				1.274.922,44
			Totale parte accantonata (B)	136.312.833,39
Parte vincolata				
Vincoli derivanti da leggi e dai principi contabili				4.706.282,89
Vincoli derivanti da trasferimenti				10.396.791,69
Vincoli derivanti dalla contrazione di mutui				139.893,36
Vincoli formalmente attribuiti dall'ente				545.452,92
Altri vincoli				3.858.485,43
			Totale parte vincolata (C)	19.646.906,29
Parte destinata agli investimenti				
			Totale destinata agli investimenti (D)	5.436.790,60
			Totale parte disponibile (E=A-B-C-D)	-36.198.638,20
			F) di cui Disavanzo da debito autorizzato e non contratto(6)	0,00
Se E è negativo, tale importo è iscritto tra le spese del bilancio di previsione come disavanzo da ripianare (6)				

(1) Indicare l'importo del fondo pluriennale vincolato risultante dal conto del bilancio (in spesa).

(2) Se negativo, le regioni indicano in nota la quota del disavanzo corrispondente al debito autorizzato e non contratto, distintamente da quella derivante dalla gestione ordinaria.

(3) Non comprende il fondo pluriennale vincolato.

(4) Indicare l'importo del Fondo crediti di dubbia esigibilità risultante dall'allegato 8 c)

(5) Solo per le regioni Indicare l'importo dell'accantonamento per residui perenti al 31 dicembre.....

(6) Solo per le Regioni e le Province autonome. In caso di risultato negativo, le regioni iscrivono nel passivo del bilancio distintamente il disavanzo di amministrazione da ripianare (lettera E al netto della lettera F) e il disavanzo derivante da debito autorizzato e non contratto (lettera F).

Allegato a/1) Risultato di amministrazione - quote accantonate

ELENCO ANALITICO DELLE RISORSE ACCANTONATE NEL RISULTATO DI AMMINISTRAZIONE (*)

Capitolo di spesa	Descrizione	Risorse accantonate al 1/1/ 2020(5) (a)	Risorse accantonate applicate al bilancio dell'esercizio 2020 (con segno - (1)) (b)	Risorse accantonate stanziata nella spesa del bilancio dell'esercizio 2020 (c)	Variazione accantonamenti effettuata in sede di rendiconto di bilancio (con segno +/-) (d)	Risorse accantonate nel risultato di amministrazione al 31/12/2020 (e)=(a)+(b)+(c)+(d)
Fondo anticipazioni liquidità						
	VARI	17.158.029,67	-17.158.029,67	16.838.906,29	0,00	16.838.906,29
	Totale Fondo anticipazioni liquidità	17.158.029,67	-17.158.029,67	16.838.906,29	0,00	16.838.906,29
Fondo perdite società partecipate						
	FONDO ACCANTONAMENTO PERDITA SOCIETA' PARTECIPATE - POLO UNIVERSITARIO	76.900,00	0,00	0,00	-76.900,00	0,00
	Totale Fondo perdite società partecipate	76.900,00	0,00	0,00	-76.900,00	0,00
Fondo contezioso						
	D. B. F. PER SENTENZE E MAGGIORI ONERI INCARICHI LEGALI ED ALTRI ONERI CONTENZIOSO	6.990.715,24	0,00	322.304,96	0,00	7.313.020,20
	Totale Fondo contezioso	6.990.715,24	0,00	322.304,96	0,00	7.313.020,20
Fondo crediti di dubbia esigibilità (3)						
1827	FONDO CREDITI DUBBIA ESIGIBILITA'	99.417.810,25	0,00	11.468.174,21	0,00	110.885.984,46
	Totale Fondo crediti di dubbia esigibilità (3)	99.417.810,25	0,00	11.468.174,21	0,00	110.885.984,46
Altri accantonamenti (4)						
	FONDO RINNOVO CONTRATTUALE PERSONALE DIPENDENTE	122.000,00	0,00	122.000,00	0,00	244.000,00
	FONDO INDENNITA' FINE MANDATO SINDACO	26.564,76	-25.626,54	6.000,00	-5.973,22	965,00
	FONDO SVALUTAZIONE CREDITI TARIFFA RIFIUTI	999.264,96	0,00	221.069,25	-999.264,96	221.069,25

Allegato a/1) Risultato di amministrazione - quote accantonate

ELENCO ANALITICO DELLE RISORSE ACCANTONATE NEL RISULTATO DI AMMINISTRAZIONE (*)

Capitolo di spesa	Descrizione	Risorse accantonate al 1/1/ 2020(5) (a)	Risorse accantonate applicate al bilancio dell'esercizio 2020 (con segno - (1)) (b)	Risorse accantonate stanziare nella spesa del bilancio dell'esercizio 2020 (c)	Variazione accantonamenti effettuata in sede di rendiconto (con segno +/-)(2) (d)	Risorse accantonate nel risultato di amministrazione al 31/12/2020 (e)=(a)+(b)+(c)+(d)
Altri accantonamenti (4)						
	FONDO DEBITI FUORI BILANCIO DA RICONOSCERE	0,00	0,00	0,00	77.210,97	77.210,97
	FONDO PASSIVITA' POTENZIALI	0,00	0,00	0,00	731.677,22	731.677,22
	Totale Altri accantonamenti (4)	1.147.829,72	-25.626,54	349.069,25	-196.349,99	1.274.922,44
	Totale	124.791.284,88	-17.183.656,21	28.978.454,71	-273.249,99	136.312.833,39

(*) Le modalità di compilazione delle singole voci del prospetto sono descritte nel paragrafo 13.7.1 del principio applicato della programmazione

(1) Indicare, con il segno (-), l'utilizzo dei fondi accantonati attraverso l'applicazione in bilancio della corrispondente quota del risultato di amministrazione.

(2) Indicare con il segno (+) i maggiori accantonamenti nel risultato di amministrazione effettuati in sede di predisposizione del rendiconto, e con il segno (-), le riduzioni degli accantonamenti effettuati in sede di predisposizione del rendiconto.

(3) Con riferimento ai capitoli di bilancio riguardanti il FCDE, devono essere preliminarmente valorizzate le colonne (a) e (e) nelle quali devono essere indicate rispettivamente le quote accantonate nel risultato di amministrazione degli esercizi (N-1) e (N) determinate nel rispetto dei principi contabili. Successivamente sono valorizzati gli importi di cui alla lettera (b), che corrispondono alla quota del risultato di amministrazione applicata al bilancio N per le rispettive quote del FCDE.

Se l'importo della colonna (e) è minore della somma algebrica delle colonne (a) + (b), la differenza è iscritta con il segno (-) nella colonna (d). Se l'importo della colonna (e) è maggiore della somma algebrica delle colonne (a) + (b), la differenza è iscritta con il segno (+) nella colonna (c) entro il limite dell'importo stanziato in bilancio per il FCDE (previsione definitiva). Se lo stanziamento di bilancio non è capiente, la differenza è iscritta nella colonna (d) con il segno (+).

(4) I fondi di riserva e i fondi speciali non confluiscono nella quota accantonata del risultato di amministrazione.

(5) In caso di revisione della composizione del risultato di amministrazione all'inizio dell'esercizio (vincolati, accantonati e destinati agli investimenti) i dati della colonna 1 possono non corrispondere con i dati dell'ultima colonna del prospetto a/1 del rendiconto dell'esercizio precedente.

Allegato a/2) Risultato di amministrazione - quote vincolate
ELENCO ANALITICO DELLE RISORSE VINCOLATE NEL RISULTATO DI AMMINISTRAZIONE (*)

Capitolo di entrata	Descrizione	Capitolo di spesa correlato	Descrizione	Risorse vinc. nel risultato di amministrazione al 01/01/2020 (a)	Riserve vincolate applicate al bilancio dell'esercizio 2020 (b)	Entrate vincolate accertate nell'esercizio 2020 (c)	Impegni eserc. 2020 finanziati da entrate vincolate accertate nell'esercizio o da quote vincolate del risultato di amministrazione (d)	Fondo plur. vinc. al 31/12/2020 finanziato da entrate vincolate accertate nell'esercizio o da quote vincolate del risultato di amministrazione (e)	Cancellazione di residui attivi eliminazione del vincolo su quote amministrazione (+) e cancellazione di residui passivi finanziati da risorse vincolate (-) (gestione del residuo): (f)	Cancellazione nell'esercizio 2020 di impegni finanziati dal fondo pluriennale vincolato dopo l'approvazione del rendiconto dell'esercizio 2019 non reimpegnati nell'esercizio 2020 (g)	Risorse vincolate al bilancio al 31/12/2020 (h)=(b)+(c)-(d)-(e)+(g)	Risorse vincolate nel risultato di amministrazione al 31/12/2020 (i)=(a)+(c)-(d)-(e)-(f)+(g)
Vincoli derivanti dalla legge												
40010	VENDITA ALLOGGI EDILIZIA RESIDENZIALE PUBBLICA			45.690,23	0,00	26.018,16	0,00	0,00	0,00	0,00	26.018,16	71.708,39
304	SANZIONI AMMINISTRATIVE PER VIOLAZIONE CODICE DELLA STRADA	23110	ATTREZZATURE PER SEGNALETICA STRADALE FINANZIATE CON 50% PROVENTI ART. 206 CODICE STRADA	241.379,76	0,00	47.923,37	0,00	0,00	113.595,10	0,00	47.923,37	175.708,03
	FONDO RISORSE DECENTRATE PERSONALE		VARI	803.286,41	0,00	0,00	0,00	0,00	803.286,41	0,00	0,00	0,00
332	INTROITO SPESE LEGALI E DA SENTENZE VEDI U CAR1233 QUOTA PARTE	1233	FONDO PRODUTTIV. AVVOCATURA COM. LE 332	7.592,73	0,00	0,00	0,00	0,00	0,00	0,00	0,00	7.592,73
123	IMPOSTA DI SOGGIORNO		SPESE MANUT. NE E FUNZ. UFFICI	0,00	0,00	224.467,20	36.710,00	0,00	0,00	0,00	187.757,20	187.757,20
20451	FONDO RISTORO IMPOSTA SOGGIORNO ART. 180 D.L. 34 2020			0,00	0,00	644.115,10	0,00	0,00	0,00	0,00	644.115,10	644.115,10
	AVANZO DA RISTORO PERDITA TARI TABELLA 1 DA DESTINARE			0,00	0,00	1.538.170,00	0,00	0,00	0,00	0,00	1.538.170,00	1.538.170,00
20450	FONDO RISTORO FUNZIONI FONDAMENTALI ART. 106 D.L. 34 2020			0,00	0,00	2.081.231,44	0,00	0,00	0,00	0,00	2.081.231,44	2.081.231,44
Totale Vincoli derivanti dalla legge (I/1)				1.097.949,13	0,00	4.561.925,27	36.710,00	0,00	916.881,51	0,00	4.525.215,27	4.706.282,89
Vincoli derivanti da Trasferimenti												
418	FINANZIAMENTO REGIONALE FONDO ROTAZIONE INCARICHI LR 10/93 U CAR29122	29122	PAG. PROFESS. INCARICHI LR.10/93 E 418	30.136,07	0,00	0,00	0,00	0,00	0,00	0,00	0,00	30.136,07
275	CONTR. SOST-CULT-SPORT 5268-6213	6213	TRASF. STATO MANUT. IMP. SPORTIVI E 275	97.605,29	0,00	0,00	0,00	0,00	0,00	0,00	0,00	97.605,29
409	CONTRIB. STATALE PROG. SIFISSALATORE 345100	29415	PROGETTAZIONE DISSALATORE E CAP.409	2.000.000,00	0,00	0,00	0,00	0,00	0,00	0,00	0,00	2.000.000,00

Allegato a/2) Risultato di amministrazione - quote vincolate
ELENCO ANALITICO DELLE RISORSE VINCOLATE NEL RISULTATO DI AMMINISTRAZIONE (*)

Capitolo di entrata	Descrizione	Capitolo di spesa correlato	Descrizione	Risorse vinc. nel risultato di amministrazione al 01/01/2020 (1) (a)	Risorse vincolate applicate al bilancio 2020 (b)	Entrate vincolate accertate nell'esercizio 2020 (c)	Impegni eserc. 2020 finanziati da entrate vincolate accertate nell'esercizio o da quote vincolate del risultato di amministrazione (d)	Fondo plur. vinc. al 31/12/2020 finanziato da entrate vincolate accertate nell'esercizio o da quote vincolate del risultato di amministrazione (e)	Cancellazione di residui attivi vincolati (2) o eliminazione del vincolo su quote di amministrazione (3) e cancellazione di residui passivi finanziati da risorse vincolate (-) (gestione dei residui): (f)	Cancellazione nell'esercizio 2020 di impegni finanziati dal fondo pluriennale vincolato dopo l'approvazione del rendiconto dell'esercizio 2019 non reimpegnati nell'esercizio 2020 (g)	Risorse vincolate nel bilancio al 31/12/2020 (h) = (b) + (c) - (d) - (e) + (g)	Risorse vincolate nel risultato di amministrazione al 31/12/2020 (i) = (a) + (c) - (d) - (e) - (f) + (g)
Vincoli derivanti da Trasferimenti												
417	FONDO ROTATIVO PROGETTUALITA' CASSA DDPP U 29126	210402	IKCARICHI PROFESS. LI ESTERNI E - 417	1.000.000,00	0,00	0,00	0,00	0,00	0,00	0,00	0,00	1.000.000,00
415	FINANZIAMENTO STATO CO. PP PROG. TRIENNALE U29098	29417	FIN. STATO CO. PP. COSTR. RETE IDRICA 415	1.171.648,66	0,00	0,00	0,00	0,00	0,00	0,00	0,00	1.171.648,66
	PARCO ARCHEOLOGICO CONVENZIONE 2015			6.375,44	0,00	0,00	0,00	0,00	0,00	0,00	0,00	6.375,44
	CONTRIBUTO STATO BANDA MUSICALE	5256	BANDA MUSICALE COMUNALE * TRASF. STATO	15.000,00	0,00	0,00	0,00	0,00	0,00	0,00	0,00	15.000,00
621	DISTRETTO SOCIO SANITARIO D1	421	DISTRETTO SOCIO SANITARIO D1	406.116,96	0,00	0,00	0,00	0,00	0,00	0,00	0,00	406.116,96
615	RIMBORSO SPESE SERVIZI A CARICO PRIVATI		IMPEGNO 67 2007 CAP. 415 CONTRIBUTO STATO INCENDIO AGRIMARKET	1.081,00	0,00	0,00	0,00	0,00	0,00	0,00	0,00	1.081,00
615	RIMBORSO SPESE SERVIZI A CARICO PRIVATI		IMPEGNO 6574 2011 CONTRIBUTO STATO PUBBLICAZIONE LIBRO "AGRIGENTO OPERA DRINIA"	3.000,00	0,00	0,00	0,00	0,00	0,00	0,00	0,00	3.000,00
615	RIMBORSO SPESE SERVIZI A CARICO PRIVATI		IMPEGNO 11293 2011 FORNITURA ACQUA VEDI ACC. 2485 2011	34.265,76	0,00	0,00	0,00	0,00	0,00	0,00	0,00	34.265,76
615	RIMBORSO SPESE SERVIZI A CARICO PRIVATI		IMPEGNO 147 1999 VEDI ACC.147 1999 CONTRIBUTO REGIONE CASA ALLOGGIO	516.456,90	0,00	0,00	0,00	0,00	0,00	0,00	0,00	516.456,90
422	TRASFER. STATO RIPRIST. AMFT. PARCO ADDOL.	29604	RIPIRIST. ANFITEATRO PARCO ADDOLORATA -422	18.553,19	0,00	0,00	0,00	0,00	0,00	0,00	0,00	18.553,19
252	TRASF.30% PROV. TIKET ZONA ARCH.	29118	ARREDI E ATTREZZAT. NELLA VALLE E 252	50.000,00	0,00	0,00	0,00	0,00	0,00	0,00	0,00	50.000,00
415	FINANZIAMENTO STATO CO. PP PROG. TRIENNALE U29098	29098	INTERVENTI RECUPERO* RIQUALIFICAZIONE CITTA' E 401-415	155.860,33	0,00	0,00	0,00	0,00	0,00	0,00	0,00	155.860,33
254	TRASF.30% PROV. TICKET MUSEO ARCHEOL.		DEBITO LUSOGRAFICA	1.800,00	0,00	0,00	0,00	0,00	0,00	0,00	0,00	1.800,00

Allegato a/2) Risultato di amministrazione - quote vincolate
ELENCO ANALITICO DELLE RISORSE VINCOLATE NEL RISULTATO DI AMMINISTRAZIONE (*)

Capitolo di entrata	Descrizione	Capitolo di spesa di spesa correlato	Descrizione	Risorse vinc. nel risultato di amministrazione al 01/01/2020 (a)	Risorse vincolate applicate al bilancio 2020 (b)	Entrate vincolate accertate nell'esercizio 2020 (c)	Impegni eserc. 2020 finanziati da entrate vincolate accertate nell'esercizio o da quote vincolate del risultato di amministrazione (d)	Fondo plur. vinc. al 31/12/2020 finanziato da entrate vincolate accertate nell'esercizio o da quote vincolate del risultato di amministrazione (e)	Cancellazione di residui attivi vincolati (2) o vincolo su quote di risultato di amministrazione (3) e cancellazione di residui passivi finanziati da risorse vincolate (4) (gestione dei residui): (f)	Cancellazione nell'esercizio 2020 di impegni finanziati dal fondo plurifunzionale vincolato dopo l'approvazione del rendiconto dell'esercizio 2019 non reimpegnati nell'esercizio 2020 (g)	Risorse vincolate al bilancio al 31/12/2020 (h) = (b) + (c) - (d) - (e) + (g)	Risorse vincolate nel risultato di amministrazione al 31/12/2020 (i) = (a) + (c) - (d) - (e) + (f) + (g)	
Vincoli derivanti da Trasferimenti													
28001	TRASFERIMENTI INPS PROGETTO HOME CARE PREMIUM		ECONOMIE 2017 22485,09 E 2018 31871,39	54.336,48	0,00	0,00	0,00	0,00	0,00	0,00	0,00	54.336,48	
220	TRASFERIMENTO REGIONE L.R. 5 2014		QUOTA 10% TRASFERIMENTI REGIONALI PER DISABILI GRAVISSIMI	68.158,17	0,00	0,00	0,00	0,00	0,00	0,00	0,00	68.158,17	
473	TRASFERIMENTO STATALE PROGRAMMA INTEGRATO RECUPERO E RIQUALIFICAZIONE PIANO PARTICOLAREGGIATO CENTRO STORICO VEDI E 473 E 474	29145	PROGRAMMA INTEGRATO RECUPERO E RIQUALIFICAZIONE PIANO PARTICOLAREGGIATO CENTRO STORICO VEDI E 473 E 474	155.000,00	0,00	0,00	0,00	0,00	0,00	0,00	0,00	155.000,00	
621	DISTRETTO SOCIO SANITARIO D1		ECONOMIA IMPEGNO 188 2010 RENDICONTO 2017 CAP. 421	14.098,95	0,00	0,00	0,00	0,00	0,00	0,00	0,00	14.098,95	
416	MUTUO SCUOLA ELEM. LAURICELLA CAR. STATO		IMPEGNO 1852 2022 VEDI MUTUO 4417526	6.759,71	0,00	0,00	0,00	0,00	0,00	0,00	0,00	6.759,71	
405	TRASFERIMENTI STATALI PER INTERVENTI EDIFICI SCOLASTICI U. 24310		TRASFERIMENTI STATALI PER INTERVENTI URGENTI EDIFICI SCOLASTICI E 405	225,00	0,00	0,00	0,00	0,00	0,00	0,00	0,00	225,00	
21110	TRASFERIMENTI MIUR SOSTEGNO SERVIZI PRIMA INFANZIA E SCUOLE DELL'INFANZIA VEDI U 10332 E 10333	10335	CONTRIBUTI A FAMIGLIE PER RETTE ASILI NIDO E SOSTEGNO EDUCAZIONE PRESCOLASTICA VEDI AVANZO	218.771,01	0,00	801.187,78	93.846,88	476.576,98	-45.505,55	0,00	230.763,92	495.040,48	
209	CONTR. STATO BUONI LIBRO INTEGR. U.4532		BUONI LIBRO CONTR. STATO E. 209	0,00	0,00	0,00	0,00	0,00	-14.503,70	0,00	0,00	14.503,70	
2112	FINANZIAMENTO PROGETTO SIA - FONDO SOCIALE EUROPEO - VEDI U 10318 ED U 1045110		ECONOMIA ANNO 2018 FONDO POVERTA'	461.534,46	0,00	0,00	0,00	0,00	-4.439,63	0,00	0,00	465.974,09	
220	TRASFERIMENTO REGIONE L.R. 5 2014		economie servizio civico quota 2% democrazia partecipata 2016	18.319,06	0,00	0,00	0,00	0,00	0,00	0,00	0,00	18.319,06	
415	FINANZIAMENTO STATO OO. PP PROG. TRIENNALE U29098		ECONOMIA IMPEGNO 18172 2017 MANUTENZIONE PATRIMONIO SCOLASTICO DELIBERA CIPE 6 2012	3.620,08	0,00	0,00	0,00	0,00	0,00	0,00	0,00	3.620,08	

Allegato a/2) Risultato di amministrazione - quote vincolate
ELENCO ANALITICO DELLE RISORSE VINCOLATE NEL RISULTATO DI AMMINISTRAZIONE (*)

Capitolo di entrata	Descrizione	Capitolo di spesa correlato	Descrizione	Risorse vinc. nel risultato di amministrazione al 01/01/2020 (a)	Risorse vincolate applicate al bilancio dell'esercizio 2020 (b)	Entrate vincolate accertate nell'esercizio 2020 (c)	Impegni eserc. 2020 finanziati da entrate vincolate accertate nell'esercizio o da quote vincolate del risultato di amministrazione (d)	Fondo plur. vinc. al 31/12/2020 finanziato da entrate vincolate accertate nell'esercizio o da quote vincolate del risultato di amministrazione (e)	Cancellazione di residui attivi eliminati (2) o vincolo su quote del risultato di amministrazione (+) e cancellazione di residui passivi finanziati da risorse vincolate (-) (gestione dei residui): (f)	Cancellazione nell'esercizio 2020 di impegni finanziati dal fondo pluriennale vincolato dopo l'approvazione del rendiconto dell'esercizio 2019 non reimpegnati nell'esercizio 2020 (g)	Risorse vincolate nel bilancio al 31/12/2020 (h)=(b)+(c)-(d)-(e)+(g)	Risorse vincolate nel risultato di amministrazione al 31/12/2020 (i)=(a)+(c)-(d)-(e)-(f)+(g)
Vincoli derivanti da Trasferimenti												
415	FINANZIAMENTO STATO OO. PP. PROG. TRIENNALE U29498		ECONOMIE INTERVENTI VARI PATRIMONIO SCOLASTICO DELIBERA CIPE 2012	49.422,46	0,00	0,00	0,00	0,00	0,00	0,00	0,00	49.422,46
297	TRASFERIMENTO STATO PROGETTO SPRAR		maggiore accertamento 6477 2019 da eliminare rendiconto 2020	55.262,31	0,00	2.287.110,74	1.950.327,83	0,00	-344.289,14	0,00	336.782,91	736.334,36
20430	CONTRIBUTO MINISTERO INTERNO ATTIVITA' PREVENZIONE TOSSICODIPENDENZA ISTITUTI SCOLASTICI VEDI U 3147-3148-3149-3150-3151-23111	3151	CAMPAGNA INFORMATIVA E PROMOZIONALE PREVENZIONE TOSSICODIPENDENZA NELLE SCUOLE VEDI E 20430 CONTRIBUTO STATO	3.609,61	0,00	0,00	0,00	0,00	0,00	0,00	0,00	3.609,61
26601	FINANZ REGIONE PROGETTO ASSISTENZA DISABILI GRAVISSIMI			191.392,86	0,00	1.739,01	0,00	0,00	0,00	0,00	1.739,01	193.131,87
284	TRASFERIMENTI REGIONALI PER SERVIZI TRASFERITI U 10451		FAMI MULTIAZIONE 1.16 AZIONE 1421 AGRIGENTO accertamento 3268 cap. 10451	1.000,00	0,00	0,00	0,00	0,00	0,00	0,00	0,00	1.000,00
29001	FINANZIAMENTO REGIONE DISTRETTO SOCIO SANITARIO PDZ 2004-2006 E 2010-2012 E IMPLEMENTAZIONE PDZ IMPLEMENTAZIONE PDZ 2013-2015 VEDI U 10485	10485	DISTRETTO SOCIO SANITARIO PIANO DI ZONA 2004-2006 E 2010-2012 E IMPLEMENTAZIONE PDZ 2013-2015 VEDI E 29001	380.900,93	0,00	0,00	0,00	0,00	0,00	0,00	0,00	380.900,93
	AVANZO VINCOLATO ANNI PRECEDENTI	28116	LAVORI RECUP. MURO VIA CRISPI - E 412 - FIN AVANZO VINCOLATO	82.197,91	0,00	0,00	0,00	0,00	0,00	0,00	0,00	82.197,91
402	TRASFERIMENTO REGIONALE PER RISANAMENTO CENTRO STORICO U 29105 e U 2305	29105	INTERVENTI PER RECUPERO CENTRO STORICO MUSEO CIVICO E 402	60.512,82	0,00	0,00	0,00	0,00	0,00	0,00	0,00	60.512,82
2114	QUOTA SERVIZI FONDO POVERTA' VEDI U 10128			0,00	0,00	1.370.432,00	0,00	0,00	0,00	0,00	1.370.432,00	1.370.432,00
188	TRASFERIMENTO MINISTERO INTERNO MISURE URGENTI DI SOLIDARIETA' ALIMENTARE VEDI U 19550			0,00	0,00	889.255,42	430.214,55	0,00	0,00	0,00	459.040,87	459.040,87
419	CONTR. STATO MANUT. STRAORD. VIABILITA'			0,00	0,00	90.131,69	0,00	0,00	0,00	0,00	90.131,69	90.131,69

Allegato a/2) Risultato di amministrazione - quote vincolate
ELENCO ANALITICO DELLE RISORSE VINCOLATE NEL RISULTATO DI AMMINISTRAZIONE (*)

Capitolo di entrata	Descrizione	Capitolo di spesa correlato	Descrizione	Risorsa vinc. nel risultato di amministrazione al 01/01/2020 (1) (a)	Risorse vincolate applicate al bilancio dell'esercizio 2020 (b)	Entrate vincolate accertate nell'esercizio 2020 (c)	Impegni eserc. da entrate vincolate accertate nell'esercizio o da quote vincolate del risultato di amministrazione (d)	Fondo plur. vinc. al 31/12/2020 finanziato da entrate vincolate accertate nell'esercizio o da quote vincolate del risultato di amministrazione (e)	Cancellazione di residui attivi vincolati (2) o eliminazione del vincolo su quote di amministrazione (+) e cancellazione di residui passivi vincolati da risorse vincolate (-) (gestione dei residui): (f)	Cancellazione nell'esercizio 2020 di impegni finanziati dal fondo pluriennale vincolato dopo l'approvazione del rendiconto dell'esercizio 2019 non reimpegnati nell'esercizio 2020 (g)	Risorse vincolate nel bilancio al 31/12/2020 (h) = (b) + (c) - (-) + (g)	Risorsa vincolata nel risultato di amministrazione al 31/12/2020 (i) = (a) + (c) - (d) - (e) + (f) + (g)
Vincoli derivanti da Trasferimenti												
283	TRASF. TEATRO COMPETENZE PERSONALE U 1201-120110-120170			0,00	0,00	21.212,27	7.302,30	0,00	0,00	0,00	13.909,97	13.909,97
204	ALTRI CONTRIBUTI DELLO STATO		BUONO VIAGGIO DI CUI ALL'ARTICOLO 200-BIS, COMMA 1, D.L. N. 34/2020	0,00	0,00	132.087,04	0,00	0,00	0,00	0,00	132.087,04	132.087,04
431	TRASFERIMENTO ANAS PER PROGETTO DI RIQUALIFICAZIONE QUADRIVIO SPINASANTA U 28145	28145	INTERVENTI MESSA IN SICUREZZA QUADRIVIO SPINASANTA' LIMTROFE E VIABILITA' APPLICAZIONE AVANZO E 431 E	0,00	0,00	1.365.378,64	0,00	1.365.234,66	0,00	0,00	20.143,98	20.143,98
184	CONTRIBUTO MINISTERO SPESE SANIFICAZIONE E DISINFESTAZIONE DL N. 18.17.03.2020 art. 11.4 VEDI U 9147			0,00	0,00	6.459,43	6.458,60	0,00	0,00	0,00	0,83	0,83
Totale Vincoli derivanti da Trasferimenti (1/2)				7.353.021,45	0,00	6.984.994,02	2.488.150,16	1.841.811,64	-408.738,02	0,00	2.655.032,22	10.396.791,69
Vincoli derivanti da finanziamenti												
	MUTUO POSIZIONE 442680300 ACC. 570 2002	28112	MUTUO SIST. NE VIAB. TA' STRAD. LE DEBITI F. B. DEJUB. C. C. N. 99/02	26.561,16	0,00	0,00	0,00	0,00	0,00	0,00	0,00	26.561,16
566	ANTICIPAZIONE DI CASSA REGIONE FONDI PAC INFANZIA			55.299,25	0,00	0,00	0,00	0,00	0,00	0,00	0,00	55.299,25
567	ANTICIPAZIONE DI CASSA REGIONE FONDI PAC ANZIANI			58.032,95	0,00	0,00	0,00	0,00	0,00	0,00	0,00	58.032,95
Totale Vincoli derivanti da finanziamenti (1/3)				139.893,36	0,00	0,00	0,00	0,00	0,00	0,00	0,00	139.893,36
Vincoli formalmente attribuiti dall'ente												
	ACQUISTO SISTEMI INFORMATICI		ECONOMIA CAPITOLO 21300 IMPEGNO 6099 2013	4.445,86	0,00	0,00	0,00	0,00	0,00	0,00	0,00	4.445,86

Allegato a/2) Risultato di amministrazione - quote vincolate
ELENCO ANALITICO DELLE RISORSE VINCOLATE NEL RISULTATO DI AMMINISTRAZIONE (*)

Capitolo di entrata	Descrizione	Capitolo di spesa correlato	Descrizione	Risorse vinc. nel risultato di amministrazione al 01/01/2020 (a)	Risorse vincolate applicate al bilancio dell'esercizio 2020 (b)	Entrate vincolate accertate nell'esercizio 2020 (c)	Impegni esserc. 2020 finanziati da entrate vincolate accertate nell'esercizio o da quote vincolate del risultato di amministrazione (d)	Fondo plur. vinc. al 31/12/2020 finanziato da entrate vincolate accertate nell'esercizio o da quote vincolate del risultato di amministrazione (e)	Cancellazione di residui attivi/eliminazione del vincolo su quote di amministrazione (+) e cancellazione di residui passivi finanziati da risorse vincolate (-) (gestione dei residui): (f)	Cancellazione nell'esercizio 2020 di impegni finanziati dal fondo pluriennale vincolato dopo l'approvazione del rendiconto dell'esercizio 2019 non reimpegnati nell'esercizio 2020 (g)	Risorse vincolate nel bilancio al 31/12/2020 (h)=(b)+(c)-(d)- (e)+(g)	Risorse vincolate nel risultato di amministrazione al 31/12/2020 (i)=(a)+(c)-(d)-(e)-(f)+(g)
Vincoli formalmente attribuiti dall'ente												
	COMPETENZE TECNICHE PROG.LUIZZO DEMANIO MARIT. SPIAGGE ED AREA PORTUALE		ECONOMIA IMPEGNO 1926 2009 CAPITOLO 29120	10.000,00	0,00	0,00	0,00	0,00	0,00	0,00	0,00	10.000,00
	REVISIONE DEI PIANI PARTICOL AREGGIATI N. XI VILL.'MOSE' E A MONTE DEL QUADRIVIO		ECONOMIA IMPEGNO 1925 2007 CAP. 29120	50.000,00	0,00	0,00	0,00	0,00	0,00	0,00	0,00	50.000,00
	VINCOLO INTERESSI DA SENTENZA IMPREGIO		ECONOMIA IMPEGNO 1586 2005 CAPITOLO 9442	439.389,06	0,00	0,00	0,00	0,00	0,00	0,00	0,00	439.389,06
417	FONDO ROTATIVO PROGETTUALITA' CASSA DDPP U 29124		ECONOMIA IMPEGNO 1933/2003 CAP. 29124 INCARICO PROX.PROG.NE RESIDE NZA PER STUDENTI ZONA SANTA CROCE	41.618,00	0,00	0,00	0,00	0,00	0,00	0,00	0,00	41.618,00
Totale Vincoli formalmente attribuiti dall'ente (1/4)				545.452,92	0,00	0,00	0,00	0,00	0,00	0,00	0,00	545.452,92
Altri Vincoli												
	50% PROVENTI CODICE DELLA STRADA 2011-2016			1.331.868,73	0,00	0,00	0,00	0,00	913.322,22	0,00	0,00	418.546,51
	AVANZO IMPOSTA DI SOGGIORNO ANNO 2017			366.952,96	0,00	0,00	0,00	0,00	0,00	0,00	0,00	366.952,96
	ESCUSSIONE POLIZZA PROGETTO INTEGRATO "FOR ALL" DISTRETTO TURISTICO VALLE DEI TEMPLI CAR. 3511 REV 5229 2017			129.608,56	0,00	0,00	0,00	0,00	0,00	0,00	0,00	129.608,56
	QUOTA 50% ACCERTAMENTO PROVENTI CODICE STRADA 2017 AL NETTO FCDE			233.724,30	0,00	0,00	0,00	0,00	233.724,30	0,00	0,00	0,00
	MAGGIORI ACCERTAMENTI TIA ANNI PREGRESSI CAR. 629 2017			1.122.258,43	0,00	0,00	0,00	0,00	0,00	0,00	0,00	1.122.258,43
	VINCOLO DEBITO PARCO ARCHEOLOGICO CONVENZIONE 2006			100.000,00	0,00	0,00	0,00	0,00	0,00	0,00	0,00	100.000,00

Allegato a/2) Risultato di amministrazione - quote vincolate
ELENCO ANALITICO DELLE RISORSE VINCOLATE NEL RISULTATO DI AMMINISTRAZIONE (*)

Capitolo di entrata	Descrizione	Capitolo di spesa correlato	Descrizione	Risorse vinc. nel risultato di amministrazione al 01/01/2020 (a)	Risorse vincolate applicate al bilancio dell'esercizio 2020 (b)	Entrate vincolate accertate nell'esercizio 2020 (c)	Impegni eserc. 2020 finanziati da entrate vincolate accertate nell'esercizio o da quote vincolate del risultato di amministrazione (d)	Fondo plur. vinc. al 31/12/2020 finanziato da entrate vincolate accertate nell'esercizio o da quote del risultato di amministrazione (e)	Cancellazione di residui attivi vincolati (2) o eliminazione del vincolo su quote del risultato di amministrazione (4) e cancellazione di residui passivi vincolati da risorse vincolate (-) (gestione dei residui): (f)	Cancellazione nell'esercizio 2020 di impegni finanziati dal fondo pluriennale vincolato dopo l'approvazione del rendiconto dell'esercizio 2020 non reimpegnati nell'esercizio 2020 (g)	Risorse vincolate nel bilancio al 31/12/2020 (h)=(b)+(c)-(d)-(e)+(g)	Risorse vincolate nel risultato di amministrazione al 31/12/2020 (i)=(a)+(c)-(d)-(e)-(f)+(g)
Altri Vincoli												
365	SANZIONI ABUSIVISMO ART. 31 DPR. 380 2001 - L.R. 16/16 - VEDI U. 9146	9146	INTERVENTI DI DEMOLIZIONE OPERE ABUSIVE FINANZIATE DA SANZIONI ART 31 DPR.390 2001 L.R. 16/16 - VEDI E 365 E 366	147.747,00	0,00	0,00	0,00	0,00	0,00	0,00	0,00	147.747,00
	AVANZO IMPOSTA SOGGIORNO ANNO 2018 CAPITOLO 123			531.251,36	0,00	0,00	0,00	0,00	0,00	0,00	0,00	531.251,36
	MAGGIORE ACCERTAMENTO CAPITOLO 11610 RECUPERO EVASIONE TARI			177.552,00	0,00	0,00	0,00	0,00	0,00	0,00	0,00	177.552,00
	MAGGIORE ACCERTAMENTO TARIFFA RIFIUTI ANNI PRECEDENTI CAP. 629			7.381,11	0,00	0,00	0,00	0,00	0,00	0,00	0,00	7.381,11
	QUOTA 50% ACCERTAMENTI PROVENTI CODICE STRADA 2018 AL NETTO FCDE			107.025,51	0,00	0,00	0,00	0,00	0,00	0,00	0,00	107.025,51
123	IMPOSTA DI SOGGIORNO		AVANZO IMPOSTA SOGGIORNO 2019	667.151,99	0,00	0,00	0,00	0,00	-60.000,00	0,00	0,00	747.151,99
183	CONTRIBUTO MINISTERO SPESE MAGGIORI PRESTAZIONI LAVORO STRAORDINARIO ED. ACQUISTO DPI PERSONALE POLIZIA LOCALE EMERGENZA COVID 19 VEDI U 3155-3156-3157-3158			0,00	0,00	60.811,54	57.811,54	0,00	0,00	0,00	3.000,00	3.000,00
Totale Altri Vincoli (1/5)				4.942.531,95	0,00	60.811,54	57.811,54	0,00	1.087.046,52	0,00	3.000,00	3.858.465,43
Totale risorse vincolate (1+1+1/2+1/3+1/4+1/5)				14.058.846,81	0,00	11.607.730,83	2.582.671,70	1.841.811,64	1.595.190,01	0,00	7.183.247,49	19.646.906,29

Allegato a/2) Risultato di amministrazione - quote vincolate
ELENCO ANALITICO DELLE RISORSE VINCOLATE NEL RISULTATO DI AMMINISTRAZIONE (*)

Capitolo di entrata	Descrizione	Capitolo di spesa correlato	Descrizione	Risorse vinc. amministrazione al 01/01/2020 (1)	Risorse vincolate applicate al bilancio dell'esercizio 2020 (b)	Entrate vincolate accertate nell'esercizio 2020 (c)	Impegni eserc. 2020 finanziati da entrate vincolate accertate nell'esercizio o da quote vincolate del risultato di amministrazione (d)	Fondo plur. vinc. al 31/12/2020 finanziato da entrate vincolate accertate nell'esercizio o da quote vincolate del risultato di amministrazione (e)	Cancellazione di residui attivi eliminazione del vincolo su quote amministrazione (+) e cancellazione di residui passivi finanziati da risorse vincolate (-) (gestione dei residui): (f)	Cancellazione nell'esercizio 2020 di impegni finanziati dal fondo plurifunzionale vincolato dopo l'approvazione dal rendiconto dell'esercizio 2019 non reimpegnati nell'esercizio 2020 (g)	Risorse vincolate nel bilancio al 31/12/2020 (h)=(b)+(c)-(d)-(e)+(g)	Risorse vincolate nel risultato di amministrazione al 31/12/2020 (i)=(a)+(c)-(d)-(e)-(f)+(g)
											0,00	0,00
											0,00	0,00
											0,00	0,00
											0,00	0,00
											0,00	0,00
											0,00	0,00
											4.525.215,27	4.706.282,89
											2.655.032,22	10.396.791,69
											0,00	139.893,36
											0,00	545.452,92
											3.000,00	3.858.485,43
											7.183.247,49	19.646.906,29
Totale quote accantonate riguardanti le risorse vincolate da legge (m/1)												
Totale quote accantonate riguardanti le risorse vincolate da trasferimenti (m/2)												
Totale quote accantonate riguardanti le risorse vincolate da finanziamenti (m/3)												
Totale quote accantonate riguardanti le risorse vincolate dall'ente (m/4)												
Totale quote accantonate riguardanti le risorse vincolate da altro (m/5)												
Totale quote accantonate riguardanti le risorse vincolate (m=m/1+m/2+m/3+m/4+m/5)												
Totale risorse vincolate da legge al netto di quelle che sono state oggetto di accantonamenti (n/1=l/0-m/1)												
Totale risorse vincolate da trasferimenti al netto di quelle che sono state oggetto di accantonamenti (n/2=l/1-m/2)												
Totale risorse vincolate da finanziamenti al netto di quelle che sono state oggetto di accantonamenti (n/3=l/2-m/3)												
Totale risorse vincolate dall'ente al netto di quelle che sono state oggetto di accantonamenti (n/4=l/3-m/4)												
Totale risorse vincolate da altro al netto di quelle che sono state oggetto di accantonamenti (n/5=l/4-m/5)												
Totale risorse vincolate al netto di quelle che sono state oggetto di accantonamenti (n=l-m)												

(*) Le modalità di compilazione delle singole voci del prospetto sono descritte nel paragrafo 13.7.2 del principio applicato della programmazione.

(1) In caso di revisione della composizione del risultato di amministrazione all'inizio dell'esercizio (vincolati, accantonati e destinati agli investimenti) i dati della colonna 1 possono non corrispondere con i dati dell'ultima colonna del prospetto a/1 del rendiconto dell'esercizio precedente.

(2) Esclusa la cancellazione di residui attivi non compresi nella quota vincolata del risultato di amministrazione dell'esercizio precedente (ad es. i residui attivi vincolati che hanno finanziato Impegni).

Allegato a/3) Risultato di amministrazione - quote destinate

ELENCO ANALITICO DELLE RISORSE DESTINATE NEL RISULTATO DI AMMINISTRAZIONE (*)

Capitolo di entrata	Descrizione	Capitolo di spesa	Descrizione	Risorse destinate agli investim. al 01/01/2020(1) (a)	Entrate destinate agli investimenti accertate nell'esercizio 2020 (b)	Impegni eserc. 2020 finanziati da entrate destinate accertate nell'esercizio o da quote destinate del risultato di amministrazione(2) (c)	Fondo plur. vinc. al 31/12/2020 finanziato da entrate destinate accertate nell'esercizio o da quote destinate del risultato di amministrazione (d)	Cancellazione di residui attivi costituiti da risorse destinate agli investimenti(3) o eliminazione della destinazione su quote del risultato di amministrazione (+) e cancellazione di residui passivi finanziati da risorse destinate agli investimenti (-) (gestione dei residui) (e)	Risorse destinate agli investim. a risorse vincolate nel risultato di amministrazione al 31/12/2020 (f)=(a)+(b)-(c)-(d)-(e)
	AVANZO DA RIACCERTAMENTO STRAORDINARIO RESIDUI ALL. P			26.792,57	0,00	0,00	0,00	0,00	26.792,57
	AVANZO CONCESSIONI EDILIZIE E ENTRATE SANATORIA 2015			281.737,70	0,00	0,00	0,00	0,00	281.737,70
	AVANZO CONCESSIONI EDILIZIE E SANATORIA 2016			411.075,65	0,00	0,00	0,00	0,00	411.075,65
	AVANZO CONCESSIONI CIMITERIALI 2016			116.565,83	0,00	0,00	0,00	0,00	116.565,83
	ECONOMIE SU IMPEGNI FINANZIATI DA CONCESSIONI EDILIZIE E SANATORIA RENDICONTO 2016			415.419,58	0,00	0,00	0,00	0,00	415.419,58
	ECONOMIE CONCESSIONI EDILIZIE E SANATORIA RENDICONTO 2017			32.324,38	0,00	0,00	0,00	0,00	32.324,38
	AVANZO DA CONCESSIONI EDILIZIE E SANATORIA 2017			609.657,67	0,00	0,00	0,00	0,00	609.657,67
	AVANZO DA CONCESSIONI CIMITERIALI 2018			256.319,08	0,00	0,00	0,00	0,00	256.319,08
	AVANZO DA RECUPERO ONERI ESPROPRIO			113.754,45	0,00	0,00	0,00	0,00	113.754,45
	AVANZO DA ALIENAZIONE DIRITTO SUPERFICIE			30.954,00	0,00	0,00	0,00	0,00	30.954,00
	AVANZO SPESE FINANZIATE DELIBERA CIPE 2012 DA RESTITUIRE			14.361,62	0,00	0,00	0,00	0,00	14.361,62
	AVANZO DA CONCESSIONI EDILIZIE E SANATORIE 2016			320.937,50	0,00	0,00	0,00	0,00	320.937,50
	AVANZO FONDO INVESTIMENTI REGIONE 2018			273.800,99	0,00	0,00	0,00	0,00	273.800,99

Allegato a/3) Risultato di amministrazione - quote destinate

ELENCO ANALITICO DELLE RISORSE DESTINATE NEL RISULTATO DI AMMINISTRAZIONE (*)

Capitolo di entrata	Descrizione	Capitolo di spesa	Descrizione	Risorse destinate agli investim. al 01/01/2020(1)	Entrate destinate agli investimenti accertate nell'esercizio 2020 (b)	Impegni eserc. 2020 finanziati da entrate destinate accertate nell'esercizio o da quote destinate del risultato di amministrazione(2) (c)	Fondo plur. vinc. al 31/12/2020 finanziato da entrate destinate accertate nell'esercizio o da quote destinate del risultato di amministrazione (d)	Cancellazione di residui costituiti da risorse destinate agli investimenti(3) o eliminazione della destinazione su quote del risultato di amministrazione (*) e cancellazione di residui da risorse finanziati da risorse destinate agli investimenti (-) (e)	Risorse destinate agli investim. al 31/12/2020 vincolate nel risultato di amministrazione al 31/12/2020 (f)=(a) +(b) - (c) - (d)-(e)
	AVANZO DA ECONOMIE SPESE CONTO CAPITALE FINANZIATE DA FPV 2018			442.411,15	0,00	0,00	0,00	0,00	442.411,15
	AVANZO DA ECONOMIE IN CONTO CAPITALE RENDICONTO 2018			78.696,69	0,00	0,00	0,00	0,00	78.696,69
	AVANZO DA ECONOMIE RIACCERTAMENTO ORDINARIO 2019		ECONOMIA IMPEGNO 1037 2018 CAPITOLO 24021	34.979,65	0,00	0,00	0,00	0,00	34.979,65
447	TRASFERI REGIONALI QUOTA INVESTIMENTI		SPESE PER INVESTIMENTI	602.089,96	1.213.405,68	108.379,83	827.773,91	-40.664,62	920.006,52
43710	PERMESSI DI COSTRUIRE		SPESE PER INVESTIMENTI	64.355,56	700.792,19	154.646,72	470.000,00	-4.322,11	1.44.821,14
43711	CONDONI EDILIZIE E SANATORIA OPERE ABUSIVE		SPESE PER INVESTIMENTI 407 MILA E SPESE CORRENTI 293 MILA	568.156,01	414.622,48	164.249,53	75.000,00	0,00	743.528,96
43510	RECUPERO MAGGIORI ONERI ESPROPRIO COOPERATIVE EDILIZIE VEDI U 29140	29140	INTERVENTI SU IMMOBILI FINANZIATI CON RECUPERO MAGGIORI ONERI ESPROPRIO VEDI E 43510 E 43520	103.881,48	0,00	0,00	0,00	0,00	103.881,48
400	ALIENAZIONE AREE - FABBRICATI	21500	MANUTENZ. STRAORD. PATRIMONIO COM. LE - ALIENAZIONI	35.419,00	0,00	0,00	0,00	0,00	35.419,00
40020	ALIENAZIONE DIRITTO PROPRIETA' E DI SUPERFICIE AREE EDILIZIA CONVENZIONATA ED ECONOMICA POPOLARE VEDI U 29141			0,00	7.332,31	0,00	0,00	0,00	7.332,31
43510	RECUPERO MAGGIORI ONERI ESPROPRIO COOPERATIVE EDILIZIE VEDI U 29140			0,00	22.012,68	0,00	0,00	0,00	22.012,68
	Totale			4.833.690,52	2.358.165,34	427.278,08	1.372.773,91	-44.986,73	5.436.790,60

Allegato a/3) Risultato di amministrazione - quote destinate
ELENCO ANALITICO DELLE RISORSE DESTINATE NEL RISULTATO DI AMMINISTRAZIONE (*)

Capitolo di entrata	Descrizione	Capitolo di spesa	Descrizione	Risorse destinate agli investim. al 01/01/2020(1) (a)	Entrate destinate agli investimenti accertate nell'esercizio 2020 (b)	Impegni eserc. 2020 finanziati da entrate destinate accertate nell'esercizio o da quote destinate del risultato di amministrazione(2) (c)	Fondo plur. vinc. al 31/12/2020 finanziato da entrate destinate accertate nell'esercizio o da quote destinate del risultato di amministrazione (d)	Cancellazione di residui attivi costituiti da risorse destinate agli investimenti(3) e eliminazione della destinazione su quote del risultato di amministrazione (+) e cancellazione di residui passivi finanziati da risorse destinate agli investimenti (-) (gestione dei residui) (e)	Risorse destinate agli investim. alRisorse vincolate nel risultato di amministrazione al 31/12/2020 (f)=(a) +(b) - (c) - (d)-(e)
Totale quote accantonate nel risultato di amministrazione riguardanti le risorse destinate agli investimenti (g)									
Totale risorse destinate nel risultato di amministrazione al netto di quelle che sono state oggetto di accantonamenti (h = Totale f - g)									
									0,00
									5.436.790,60

(*) Le modalità di compilazione delle singole voci del prospetto sono descritte nel paragrafo 13.7.3 del principio applicato della programmazione

(1) In caso di revisione della composizione del risultato di amministrazione all'inizio dell'esercizio (vincolati, accantonati e destinati agli investimenti) i dati della colonna 1 possono non corrispondere con i dati dell'ultima colonna del prospetto n/1 del rendiconto dell'esercizio precedente

(2) Comprende le eventuali cancellazioni di impegni imputati all'esercizio N, finanziati dal fondo pluriennale vincolato costituito da risorse destinate agli investimenti, non reimpegnate nell'esercizio N, se la cancellazione è effettuata dopo l'approvazione del rendiconto dell'esercizio N-1

(3) Esclusa la cancellazione di residui attivi non compresi nella quota del risultato di amministrazione precedente destinata agli investimenti (ad es. i residui attivi destinati agli investimenti che hanno finanziato impegni).

**COMPOSIZIONE PER MISSIONI E PROGRAMMI DEL FONDO PLURIENNALE VINCOLATO DELL'ESERCIZIO 2020 DI
 RIFERIMENTO DEL BILANCIO**

	(a)	(b)	(x)	(y)	(d)	(e)	(f)	(g)=(c)+(d)+(e)+(f)	
	Fondo pluriennale vincolato al 31 dicembre dell'esercizio 2019	Spese impegnate negli esercizi precedenti e imputate all'esercizio 2020 e coperte dal fondo pluriennale vincolato	Riaccertamento degli impegni di cui alla lettera b) effettuata nel corso dell'esercizio 2020 (cd. economie di impegno) su impegni pluriennali finanziati dal FPV e imputati agli esercizi successivi a 2020	Riaccertamento degli impegni di cui alla lettera b) effettuata nel corso dell'esercizio 2020 (cd. economie di impegno) su impegni pluriennali finanziati dagli esercizi successivi a 2020	Quota del fondo pluriennale vincolato al 31 dicembre dell'esercizio 2019 rinviata all'esercizio 2021 e successivi	Spese impegnate nell'esercizio 2020 con imputazione all'esercizio 2021 e coperte dal fondo pluriennale vincolato	Spese impegnate nell'esercizio 2020 con imputazione a quelli considerati nel bilancio pluriennale e coperte dal fondo pluriennale	Fondo pluriennale vincolato al 31 dicembre dell'esercizio 2020	
	(a)	(b)	(x)	(y)	(c)=(a)-(b)-(x)-(y)	(d)	(e)	(f)	(g)=(c)+(d)+(e)+(f)
03 MISSIONE 3 - Ordine pubblico e sicurezza									
01 Polizia locale e amministrativa	40.664,85	33.807,71	0,00	0,00	6.857,14	0,00	0,00	12.531,33	26.245,61
02 Sistema integrato di sicurezza urbana	340,00	340,00	0,00	0,00	0,00	0,00	0,00	315,88	315,88
TOTALE MISSIONE 3 - Ordine pubblico e sicurezza	41.004,85	34.147,71	0,00	0,00	6.857,14	0,00	0,00	12.847,21	26.563,49
04 MISSIONE 4 - Istruzione e diritto allo studio									
01 Istruzione prescolastica	52.225,00	49.775,00	0,00	0,00	2.450,00	0,00	0,00	0,00	2.450,00
02 Altri ordini di istruzione non universitaria	958.236,18	958.236,18	0,00	0,00	0,00	0,00	0,00	28.994,93	655.697,20
04 Istruzione universitaria	0,00	0,00	0,00	0,00	0,00	0,00	0,00	0,00	0,00
05 Istruzione tecnica superiore	0,00	0,00	0,00	0,00	0,00	0,00	0,00	0,00	0,00
06 Servizi ausiliari all'istruzione	0,00	0,00	0,00	0,00	0,00	0,00	0,00	0,00	0,00
07 Diritto allo studio	0,00	0,00	0,00	0,00	0,00	0,00	0,00	0,00	0,00
TOTALE MISSIONE 4 - Istruzione e diritto allo studio	1.010.461,18	1.008.011,18	0,00	0,00	2.450,00	630.702,27	0,00	28.994,93	662.147,20
05 MISSIONE 5 - Tutela e valorizzazione dei beni e delle attività culturali									
01 Valorizzazione dei beni di interesse storico	0,00	0,00	0,00	0,00	0,00	0,00	0,00	0,00	41,53
02 Attività culturali e interventi diversi nel settore culturale	1.000,00	1.000,00	0,00	0,00	0,00	0,00	0,00	1.000,00	2.158,65
TOTALE MISSIONE 5 - Tutela e valorizzazione dei beni e delle attività culturali	1.000,00	1.000,00	0,00	0,00	0,00	0,00	0,00	1.000,00	2.200,18

COMPOSIZIONE PER MISSIONI E PROGRAMMI DEL FONDO PLURIENNALE VINCOLATO DELL'ESERCIZIO 2020 DI RIFERIMENTO DEL BILANCIO

	(a)	(b)	(c)	(d)	(e)	(f)	(g)=(c)+(d)+(e)+(f)		
	Fondo pluriennale vincolato al 31 dicembre dell'esercizio 2019	Spese impegnate negli esercizi precedenti e imputate all'esercizio 2020 e coperte dal fondo pluriennale vincolato	Riaccertamento degli impegni di cui alla lettera b) effettuata nel corso dell'esercizio 2020 (cd. economie di impegno) su impegni pluriennali finanziati dal FPV e imputati agli esercizi successivi a 2020	Quota del fondo pluriennale vincolato al 31 dicembre dell'esercizio 2019 rinviata all'esercizio 2021 e successivi	Spese impegnate nell'esercizio 2020 con imputazione all'esercizio 2021 e coperte dal fondo pluriennale vincolato	Spese impegnate nell'esercizio 2020 con imputazione a esercizi successivi a quelli considerati nel bilancio pluriennale e coperte dal fondo pluriennale	Fondo pluriennale vincolato al 31 dicembre dell'esercizio 2020		
	(a)	(b)	(x)	(y)	(c)=(a)-(b)-(x)-(y)	(d)	(e)	(f)	(g)=(c)+(d)+(e)+(f)
06 MISSIONE 6 - Politiche giovanili, sport e tempo libero									
01 Sport e tempo libero	3.000,00	3.000,00	0,00	0,00	0,00	0,00	0,00	2.716,20	2.716,20
02 Giovani	0,00	0,00	0,00	0,00	0,00	0,00	0,00	0,00	0,00
TOTALE MISSIONE 6 - Politiche giovanili, sport e tempo libero	3.000,00	3.000,00	0,00	0,00	0,00	0,00	0,00	2.716,20	2.716,20
07 MISSIONE 7 - Turismo									
01 Sviluppo e la valorizzazione del turismo	238.346,04	238.346,04	0,00	0,00	0,00	0,00	0,00	237.899,77	237.899,77
TOTALE MISSIONE 7 - Turismo	238.346,04	238.346,04	0,00	0,00	0,00	0,00	0,00	237.899,77	237.899,77
08 MISSIONE 8 - Assetto del territorio ed edilizia abitativa									
01 Urbanistica e assetto del territorio	817.000,30	817.000,30	0,00	0,00	0,00	0,00	0,00	645.644,10	645.644,10
02 Edilizia residenziale pubblica e locale e piani di edilizia economico-popolare	41.380,29	33.897,04	0,00	0,00	7.483,25	500.874,37	0,00	2.365,48	510.723,10
TOTALE MISSIONE 8 - Assetto del territorio ed edilizia abitativa	858.380,59	850.897,34	0,00	0,00	7.483,25	500.874,37	0,00	648.009,58	1.156.367,20
09 MISSIONE 9 - Sviluppo sostenibile e tutela del territorio e dell'ambiente									
01 Difesa del suolo	2.299.199,96	2.299.199,96	0,00	0,00	0,00	0,00	0,00	2.251.199,96	2.251.199,96
02 Tutela, valorizzazione e recupero ambientale	0,00	0,00	0,00	0,00	0,00	232.913,65	0,00	0,00	232.913,65
03 Rifiuti	0,00	0,00	0,00	0,00	0,00	114.550,20	0,00	0,00	114.550,20
04 Servizio idrico integrato	92.594,81	92.594,81	0,00	0,00	0,00	0,00	0,00	31.805,26	31.805,26

COMPOSIZIONE PER MISSIONI E PROGRAMMI DEL FONDO PLURIENNALE VINCOLATO DELL'ESERCIZIO 2020 DI
RIFERIMENTO DEL BILANCIO

	Fondo pluriennale vincolato al 31 dicembre dell'esercizio 2019	Spese impegnate negli esercizi precedenti e imputate all'esercizio 2020 e coperte dal fondo pluriennale vincolato	Riaccertamento degli impegni di cui alla lettera b) effettuata nell'esercizio 2020 (cd. economie di impegno)	Riaccertamento degli impegni di cui alla lettera b) effettuata nell'esercizio 2020 (cd. economie di impegno) su impegni pluriennali finanziati dal FPV e imputati agli esercizi successivi a 2020	Quota del fondo pluriennale vincolato al 31 dicembre dell'esercizio 2019 rinvoluta all'esercizio 2021 e successivi	Spese impegnate nell'esercizio 2020 con imputazione all'esercizio 2021 e coperte dal fondo pluriennale vincolato	Spese impegnate nell'esercizio 2020 con imputazione a quegli esercizi successivi nel bilancio pluriennale e coperte dal fondo pluriennale	Fondo pluriennale vincolato al 31 dicembre dell'esercizio 2020	
	(a)	(b)	(x)	(y)	(c)=(a)-(b)-(x)-(y)	(d)	(e)	(f)	(g)=(c)+(d)+(e)+(f)
05	0,00	0,00	0,00	0,00	0,00	0,00	0,00	0,00	0,00
06	0,00	0,00	0,00	0,00	0,00	0,00	0,00	0,00	0,00
07	0,00	0,00	0,00	0,00	0,00	0,00	0,00	0,00	0,00
08	26.921,00	26.921,00	0,00	0,00	0,00	0,00	0,00	0,00	0,00
	2.418.715,77	2.418.715,77	0,00	0,00	0,00	347.463,85	0,00	2.283.005,22	2.630.469,07
10									
10	MISSIONE 10 - Trasporti e diritto alla mobilità								
01	0,00	0,00	0,00	0,00	0,00	0,00	0,00	0,00	0,00
02	0,00	0,00	0,00	0,00	0,00	0,00	0,00	0,00	0,00
03	0,00	0,00	0,00	0,00	0,00	0,00	0,00	0,00	0,00
04	0,00	0,00	0,00	0,00	0,00	0,00	0,00	0,00	0,00
05	1.885.402,13	1.885.402,13	0,00	0,00	0,00	708.300,69	0,00	2.070.468,26	2.778.768,95
	1.885.402,13	1.885.402,13	0,00	0,00	0,00	708.300,69	0,00	2.070.468,26	2.778.768,95
11	MISSIONE 11 - Soccorso civile								
01	0,00	0,00	0,00	0,00	0,00	208.641,23	0,00	0,00	208.641,23
02	0,00	0,00	0,00	0,00	0,00	0,00	0,00	0,00	0,00
	0,00	0,00	0,00	0,00	0,00	208.641,23	0,00	0,00	208.641,23

COMPOSIZIONE PER MISSIONI E PROGRAMMI DEL FONDO PLURIENNALE VINCOLATO DELL'ESERCIZIO 2020 DI
RIFERIMENTO DEL BILANCIO

	Fondo pluriennale vincolato al 31 dicembre dell'esercizio 2019	Spese Impegnate negli esercizi precedenti e imputate all'esercizio 2020 e coperte dal fondo pluriennale vincolato	Riaccertamento degli impegni di cui alla lettera b) effettuata nel corso dell'esercizio 2020 (cd. economie di impegno) su impegni pluriennali finanziati dal FPV e imputati agli esercizi successivi a 2020	Quota del fondo pluriennale vincolato al 31 dicembre dell'esercizio 2019 rinviata all'esercizio 2021 e successivi	Spese impegnate nell'esercizio 2020 con imputazione all'esercizio 2021 e coperte dal fondo pluriennale vincolato	Spese Impegnate nell'esercizio 2020 con imputazione all'esercizio 2022 e coperte dal fondo pluriennale vincolato	Spese impegnate nell'esercizio 2020 con imputazione a esercizi successivi a quelli considerati nel bilancio pluriennale e coperte dal fondo pluriennale	Fondo pluriennale vincolato al 31 dicembre dell'esercizio 2020
	(a)	(b)	(y)	(c)=(a)-(b)-(x)-(y)	(d)	(e)	(f)	(g)=(c)+(d)+(e)+(f)
TOTALE MISSIONE 17 - Energia e diversificazione delle fonti energetiche	0,00	0,00	0,00	0,00	0,00	0,00	0,00	0,00
18 MISSIONE 18 - Relazioni con le altre autonomie territoriali e locali								
01 Relazioni finanziarie con le altre autonomie territoriali	0,00	0,00	0,00	0,00	0,00	0,00	0,00	0,00
TOTALE MISSIONE 18 - Relazioni con le altre autonomie territoriali e locali	0,00	0,00	0,00	0,00	0,00	0,00	0,00	0,00
19 MISSIONE 19 - Relazioni internazionali								
01 Relazioni internazionali e Cooperazione allo sviluppo	0,00	0,00	0,00	0,00	0,00	0,00	0,00	0,00
TOTALE MISSIONE 19 - Relazioni internazionali	0,00	0,00	0,00	0,00	0,00	0,00	0,00	0,00
TOTALE	10.456.313,62	10.342.108,36	0,00	114.205,26	3.771.988,25	0,00	7.542.169,64	11.428.363,15

(a) Indicare l'importo del fondo pluriennale vincolato risultante dal consuntivo dell'anno precedente. Nel primo esercizio di applicazione del titolo primo del D.Lgs 118/2011 la voce indica l'importo del fondo pluriennale vincolato definito in occasione del riaccertamento straordinario dei residui, pari alla differenza tra gli impegni cancellati e reimputati all'esercizio e agli esercizi successivi e gli accertamenti cancellati e reimputati all'esercizio e agli esercizi successivi.

(b) Indicare l'importo degli impegni assunti negli esercizi precedenti e imputati all'esercizio cui si riferisce il rendiconto finanziati dal FPV. Nel primo esercizio di applicazione del titolo primo del D.Lgs 118/2011 è indicata la differenza tra gli impegni reimputati all'esercizio e gli accertamenti reimputati al medesimo esercizio.

(x) Indicare le economie, registrate nel corso dell'esercizio e verificate in sede di rendiconto, sugli impegni finanziati dal fondo pluriennale vincolato indicati dalla lettera b).

(d),(e),(f) Indicare gli impegni assunti nel corso dell'esercizio N con imputazione all'esercizio N+1 (colonna d), all'esercizio N+2 (colonna e), e agli esercizi successivi (colonna f), comprese le spese prenotate sulla base della gara per l'affidamento dei lavori, formalmente indata ai sensi dell'art. 52, comma 2, del citato decreto legislativo n. 163 del 2006, riguardanti le spese di investimento per lavori pubblici, di cui all'art. 3 comma 7 del decreto legislativo 12 aprile 2006, n.163 "Codice dei contratti pubblici", esigibili negli esercizi successivi

**COMPOSIZIONE DELL'ACCANTONAMENTO AL FONDO CREDITI DI DUBBIA ESIGIBILITA' * E AL FONDO SVALUTAZIONI CREDITI
 Esercizio 2020**

TIPOLOGIA	DENOMINAZIONE	RESIDUI ATTIVI FORMATISI NELL'ESERCIZIO CUI SI RIFERISCE IL RENDICONTO (a)	RESIDUI ATTIVI DEGLI ESERCIZI PRECEDENTI (b)	TOTALE RESIDUI ATTIVI (c) = (a) + (b)	IMPORTO MINIMO DEL FONDO (d)	FONDO CREDITI DI DUBBIA ESIGIBILITA' (e)	% di accantonamento al fondo crediti di dubbia esigibilità (f) = (e) / (c)
ENTRATE CORRENTI DI NATURA TRIBUTARIA, CONTRIBUTIVA E PEREQUATIVA							
1010100	Tipologia 101: Imposte, tasse e proventi assimilati di cui accertati per cassa sulla base del principio contabile 3.7	35.119.751,95	65.349.791,07	100.469.543,02			
	Tipologia 101: Imposte, tasse e proventi assimilati non accertati per cassa	35.119.751,95	65.349.791,07	100.469.543,02	84.920.291,41	84.920.291,41	84,52
1010400	Tipologia 104: Compartecipazioni di tributi	0,00	0,00	0,00	0,00	0,00	0,00
1030100	Tipologia 301: Fondi perequativi da Amministrazioni Centrali	132.160,64	0,00	132.160,64	0,00	0,00	0,00
1030200	Tipologia 302: Fondi perequativi dalla Regione o Provincia autonoma	0,00	0,00	0,00	0,00	0,00	0,00
1000000	TOTALE TITOLO 1	35.251.912,59	65.349.791,07	100.601.703,66	84.920.291,41	84.920.291,41	84,41
TRASFERIMENTI CORRENTI							
2010100	Tipologia 101: Trasferimenti correnti da Amministrazioni pubbliche	6.243.006,32	6.722.474,57	12.965.480,89	0,00	0,00	0,00
2010200	Tipologia 102: Trasferimenti correnti da Famiglie	869,85	0,00	869,85	0,00	0,00	0,00
2010300	Tipologia 103: Trasferimenti correnti da Imprese	0,00	0,00	0,00	0,00	0,00	0,00
2010400	Tipologia 104: Trasferimenti correnti da Istituzioni Sociali Private	100.000,00	0,00	100.000,00	0,00	0,00	0,00
2010500	Tipologia 105: Trasferimenti correnti dall'Unione Europea e dal Resto del Mondo Trasferimenti correnti dall'Unione Europea Trasferimenti correnti dal Resto del Mondo	0,00	0,00	0,00	0,00	0,00	0,00
2000000	TOTALE TITOLO 2	6.343.876,17	6.722.474,57	13.066.350,74	0,00	0,00	0,00

**COMPOSIZIONE DELL'ACCANTONAMENTO AL FONDO CREDITI DI DUBBIA ESIGIBILITA' * E AL FONDO SVALUTAZIONI CREDITI
 Esercizio 2020**

TIPOLOGIA	DENOMINAZIONE	RESIDUI ATTIVI FORMATI NELL'ESERCIZIO CUI SI RIFERISCE IL RENDICONTO (a)	RESIDUI ATTIVI DEGLI ESERCIZI PRECEDENTI (b)	TOTALE RESIDUI ATTIVI (c) = (a) + (b)	IMPORTE MINIMO DEL FONDO (d)	FONDO CREDITI DI DUBBIA ESIGIBILITA' (e)	% di accantonamento al fondo crediti di dubbia esigibilità (f) = (e) / (c)
4040000	Tipologia 400: Entrate da alienazione di beni materiali e immateriali	1.986,31	0,00	1.986,31	0,00	0,00	0,00
4050000	Tipologia 500: Altre entrate in conto capitale	1.182,70	74.041,80	75.224,50	0,00	0,00	0,00
4000000	TOTALE TITOLO 4	2.976.034,11	2.717.097,12	5.693.131,23	916.464,77	916.464,77	16,10
ENTRATE DA RIDUZIONE DI ATTIVITÀ FINANZIARIE							
5010000	Tipologia 100: Alienazione di attività finanziarie	0,00	0,00	0,00	0,00	0,00	0,00
5020000	Tipologia 200: Riscossione crediti di breve termine	0,00	0,00	0,00	0,00	0,00	0,00
5030000	Tipologia 300: Riscossione crediti di medio-lungo termine	0,00	0,00	0,00	0,00	0,00	0,00
5040000	Tipologia 400: Altre entrate per riduzione di attività finanziarie	0,00	0,00	0,00	0,00	0,00	0,00
5000000	TOTALE TITOLO 5	0,00	0,00	0,00	0,00	0,00	0,00
TOTALE GENERALE		45.704.767,59	101.276.781,19	146.981.548,78	110.885.984,46	110.885.984,46	75,44
DI CUI FONDO CREDITI DI DUBBIA ESIGIBILITA' IN C/CAPITALE		2.976.034,11	2.717.097,12	5.693.131,23	916.464,77	916.464,77	16,10
DI CUI FONDO CREDITI DI DUBBIA ESIGIBILITA' DI PARTE CORRENTE(n)		42.728.733,48	98.559.684,07	141.288.417,55	109.969.519,69	109.969.519,69	77,83

COMPOSIZIONE FONDO SVALUTAZIONE CREDITI ESERCIZIO 2020	TOTALE CREDITI	FONDO SVALUTAZIONE CREDITI
RESIDUI ATTIVI NEL CONTO DEL BILANCIO	(g) 146.981.548,78	(h) 110.885.984,46
CREDITI STRALCIATI DAL CONTO DEL BILANCIO	(i) 0,00	(l) 0,00
ACCERTAMENTI IMPUTATI AGLI ESERCIZI SUCCESSIVI A QUELLO CUI IL RENDICONTO SI RIFERISCE (m)	0,00	0,00
TOTALE	146.981.548,78	110.885.984,46

* Il fondo crediti di dubbia esigibilità è un accantonamento del risultato di amministrazione. Non richiedono l'accantonamento a tale fondo: a) i trasferimenti da altre Amministrazioni pubbliche e dall'Unione europea; b) i crediti assistiti da fidejussione; c) le entrate tributarie che, sulla base dei nuovi principi contabili, sono accertate per cassa.

(e) Gli importi della colonna (e) non devono essere inferiori a quelli della colonna (d); se sono superiori le motivazioni della differenza sono indicate nella relazione al rendiconto. Il totale generale della colonna (f) corrisponde all'importo del fondo crediti di dubbia esigibilità accantonato nel risultato di amministrazione.

(g) Indicare il totale generale della colonna c).

(h) Indicare il totale generale della colonna e)

(i) Indicare l'importo complessivo dei crediti stralciati dal conto del bilancio nell'esercizio in corso e negli esercizi precedenti.

(l) corrisponde all'importo della cella (i)

(m) trattasi solo degli accertamenti di entrate riguardanti i titoli 5, 6, 7.

(n) comprende anche l'accantonamento riguardante i crediti del titolo 5

Allegato d) al Rendiconto - Entrate per categorie
**PROSPETTO DELLE ENTRATE DI BILANCIO PER TITOLI, TIPOLOGIE E CATEGORIE
 ENTI LOCALI (*) ESERCIZIO 2020**

Pagina 1/5

TITOLO TIPOLOGIA CATEGORIA	Denominazione	ACCERTAMENTI	di cui entrate accertate non ricorrenti	RISCOSSIONI IN C/COMPETENZA(1)	RISCOSSIONI IN C/RESIDUI(1)
<i>Entrate correnti di natura tributaria, contributiva e perequativa</i>					
1010100	Tipologia 101: Imposte, tasse e proventi assimilati	57.060.912,41	12.705,34	21.941.160,46	7.315.820,32
1010106	Imposta municipale propria	25.168.209,52	0,00	11.723.409,05	1.388.508,54
1010108	Imposta comunale sugli immobili (ICI)	27.482,75	0,00	7.460,49	261.638,89
1010116	Addizionale comunale IRPEF	4.567.690,64	9.521,20	2.134.490,10	2.988.440,54
1010141	Imposta di soggiorno	224.467,20	0,00	208.801,50	33.424,00
1010151	Tassa smaltimento rifiuti solidi urbani	21.937.540,14	3.184,14	7.113.856,11	1.403.999,35
1010152	Tassa occupazione spazi e aree pubbliche	244.583,68	0,00	233.299,93	20.854,17
1010153	Imposta comunale sulla pubblicità e diritto sulle pubbliche affissioni	559.823,25	0,00	264.925,18	4.111,05
1010161	Tributo comunale sui rifiuti e sui servizi	1.070.000,00	0,00	174.163,50	647.546,91
1010176	Tassa sui servizi comunali (TASI)	3.252.167,23	0,00	74.662,60	566.889,67
1010197	Altre accise n.a.c.	0,00	0,00	0,00	0,00
1010199	Altre Imposte, tasse e proventi assimilati n.a.c.	8.948,00	0,00	6.092,00	407,20
1030100	Tipologia 301: Fondi perequativi da Amministrazioni Centrali	3.284.319,77	0,00	3.152.159,13	1.106.008,50
1030101	Fondi perequativi dallo Stato	3.284.319,77	0,00	3.152.159,13	1.106.008,50
1000000	TOTALE TITOLO 1	60.345.232,18	12.705,34	25.093.319,59	8.421.828,82
<i>Trasferimenti correnti</i>					
2010100	Tipologia 101: Trasferimenti correnti da Amministrazioni pubbliche	28.003.036,16	11.405.231,28	21.760.029,84	6.246.417,22
2010101	Trasferimenti correnti da Amministrazioni Centrali	15.272.336,18	8.531.749,41	14.352.903,93	4.788.695,81
2010102	Trasferimenti correnti da Amministrazioni Locali	12.147.823,74	2.873.481,87	7.407.125,91	1.284.619,14
2010103	Trasferimenti correnti da Enti di Previdenza	582.876,24	0,00	0,00	173.102,27
2010200	Tipologia 102: Trasferimenti correnti da Famiglie	869,85	869,85	0,00	0,00

Allegato d) al Rendiconto - Entrate per categorie

**PROSPETTO DELLE ENTRATE DI BILANCIO PER TITOLI, TIPOLOGIE E CATEGORIE
 ENTI LOCALI (*) ESERCIZIO 2020**

Pagina 2/5

TITOLO TIPOLOGIA CATEGORIA	Denominazione	ACCERTAMENTI	di cui entrate accertate non ricorrenti	RISCOSSIONI IN C/COMPETENZA(1)	RISCOSSIONI IN C/RESIDUI(1)
2010201	Trasferimenti correnti da famiglie	869,85	869,85	0,00	0,00
2010300	Tipologia 103: Trasferimenti correnti da Imprese	0,00	0,00	0,00	0,00
2010301	Sponsorizzazioni da imprese	0,00	0,00	0,00	0,00
2010400	Tipologia 104: Trasferimenti correnti da Istituzioni Sociali Private	121.212,27	0,00	21.212,27	23.325,45
2010401	Trasferimenti correnti da Istituzioni Sociali Private	121.212,27	0,00	21.212,27	23.325,45
2010500	Tipologia 105: Trasferimenti correnti dall'Unione Europea e dal Resto del Mondo	0,00	0,00	0,00	0,00
2010501	Trasferimenti correnti dall'Unione Europea	0,00	0,00	0,00	0,00
2000000	TOTALE TITOLO 2	28.125.118,28	11.406.101,13	21.781.242,11	6.269.742,67
	<i>Entrate extratributarie</i>				
3010000	Tipologia 100: Vendita di beni e servizi e proventi derivanti dalla gestione dei beni	2.389.993,73	231.449,25	1.510.347,36	916.413,98
3010001	Vendita di beni	0,00	0,00	0,00	0,00
3010002	Entrate dalla vendita e dall'erogazione di servizi	1.482.049,97	0,00	907.721,56	831.986,12
3010003	Proventi derivanti dalla gestione dei beni	907.943,76	231.449,25	602.625,80	84.427,86
3020000	Tipologia 200: Proventi derivanti dall'attività di controllo e repressione delle irregolarità e degli illeciti	382.525,53	0,00	160.759,70	569.986,22
3020002	Entrate da famiglie derivanti dall'attività di controllo e repressione delle irregolarità e degli illeciti	381.023,53	0,00	159.955,10	568.621,51
3020003	Entrate da Imprese derivanti dall'attività di controllo e repressione delle irregolarità e degli illeciti	1.502,00	0,00	804,60	1.364,71
3020004	Entrate da Istituzioni Sociali Private derivanti dall'attività di controllo e repressione delle irregolarità e degli illeciti	0,00	0,00	0,00	0,00
3030000	Tipologia 300: Interessi attivi	0,00	0,00	0,00	3,04
3030003	Altri interessi attivi	0,00	0,00	0,00	3,04
3050000	Tipologia 500: Rimborsi e altre entrate correnti	142.215,64	0,00	110.683,12	14.129,49
3050001	Indennizzi di assicurazione	19.288,97	0,00	19.288,97	0,00
3050002	Rimborsi in entrata	39.468,97	0,00	11.754,55	2.000,00

Allegato d) al Rendiconto - Entrate per categorie

**PROSPETTO DELLE ENTRATE DI BILANCIO PER TITOLI, TIPOLOGIE E CATEGORIE
 ENTI LOCALI (*) ESERCIZIO 2020**

Pagina 3/5

TITOLO TIPOLOGIA CATEGORIA	Denominazione	ACCERTAMENTI	di cui entrate accertate non ricorrenti	RISCOSSIONI IN C/COMPETENZA(1)	RISCOSSIONI IN C/RESIDUI(1)
3050099	Altre entrate correnti n.a.c.	83.457,70	0,00	79.639,60	12.129,49
3000000	TOTALE TITOLO 3	2.914.734,90	231.449,25	1.781.790,18	1.500.532,73
	<i>Entrate in conto capitale</i>				
4010000	Tipologia 100: Tributi in conto capitale	414.622,48	0,00	378.622,64	75.406,95
4010001	Imposte da sanatorie e condoni	414.622,48	0,00	378.622,64	75.406,95
4020000	Tipologia 200: Contributi agli investimenti	3.692.396,59	919.702,28	755.531,33	1.730.454,46
4020001	Contributi agli investimenti da amministrazioni pubbliche	3.692.396,59	919.702,28	755.531,33	1.730.454,46
4020002	Contributi agli investimenti da Famiglie	0,00	0,00	0,00	0,00
4020003	Contributi agli investimenti da Imprese	0,00	0,00	0,00	0,00
4030000	Tipologia 300: Altri trasferimenti in conto capitale	0,00	0,00	0,00	0,00
4030010	Altri trasferimenti in conto capitale da amministrazioni pubbliche	0,00	0,00	0,00	0,00
4030012	Altri trasferimenti in conto capitale da Imprese	0,00	0,00	0,00	0,00
4040000	Tipologia 400: Entrate da alienazione di beni materiali e immateriali	463.387,18	430.036,25	461.400,87	0,00
4040001	Alienazione di beni materiali	456.054,87	430.036,25	456.054,87	0,00
4040002	Cessione di Terreni e di beni materiali non prodotti	7.332,31	0,00	5.346,00	0,00
4050000	Tipologia 500: Altre entrate in conto capitale	723.083,63	0,00	721.900,93	3.689,23
4050001	Permessi di costruire	700.792,19	0,00	700.203,94	1.000,00
4050003	Entrate in conto capitale dovute a rimborsi, recuperi e restituzioni di somme non dovute o incassate in eccesso	22.291,44	0,00	21.696,99	2.689,23
4050004	Altre entrate in conto capitale n.a.c.	0,00	0,00	0,00	0,00
4000000	TOTALE TITOLO 4	5.293.489,88	1.349.738,53	2.317.455,77	1.809.550,64
	<i>Accensione Prestiti</i>				
6020000	Tipologia 200: Accensione prestiti a breve termine	0,00	0,00	0,00	0,00

Allegato d) al Rendiconto - Entrate per categorie

Pagina 4/5

**PROSPETTO DELLE ENTRATE DI BILANCIO PER TITOLI, TIPOLOGIE E CATEGORIE
 ENTI LOCALI (*) ESERCIZIO 2020**

TITOLO TIPOLOGIA CATEGORIA	Denominazione	ACCERTAMENTI	di cui entrate accertate non ricorrenti	RISCOSSIONI IN C/COMPETENZA(1)	RISCOSSIONI IN C/RESIDUI(1)
6020002	Anticipazioni	0,00	0,00	0,00	0,00
6030000	Tipologia 300: Accensione mutui e altri finanziamenti a medio lungo termine	1.150.470,77	1.150.470,77	1.150.470,77	0,00
6030001	Finanziamenti a medio lungo termine	1.150.470,77	1.150.470,77	1.150.470,77	0,00
6000000	TOTALE TITOLO 6	1.150.470,77	1.150.470,77	1.150.470,77	0,00
	<i>Anticipazioni da istituto tesoriere/cassiere</i>				
7010000	Tipologia 100: Anticipazioni da istituto tesoriere/cassiere	0,00	0,00	0,00	0,00
7010001	Anticipazioni da istituto tesoriere/cassiere	0,00	0,00	0,00	0,00
7000000	TOTALE TITOLO 7	0,00	0,00	0,00	0,00
	<i>Entrate per conto terzi e partite di giro</i>				
9010000	Tipologia 100: Entrate per partite di giro	28.974.971,18	0,00	28.937.222,60	100.628,58
9010001	Altre ritenute	2.821.602,58	0,00	2.819.633,69	798,58
9010002	Ritenute su redditi da lavoro dipendente	2.504.733,21	0,00	2.503.953,52	30,00
9010099	Altre entrate per partite di giro	23.648.635,39	0,00	23.613.635,39	100.000,00
9020000	Tipologia 200: Entrate per conto terzi	92.114,42	0,00	84.687,55	9.677,58
9020001	Rimborsi per acquisto di beni e servizi per conto terzi	0,00	0,00	0,00	0,00
9020003	Trasferimenti da altri settori per operazioni conto terzi	77.536,22	0,00	71.609,35	8.294,26
9020004	Depositi di/prezzo terzi	9.116,00	0,00	7.616,00	1.363,32
9020099	Altre entrate per conto terzi	5.462,20	0,00	5.462,20	0,00
9000000	TOTALE TITOLO 9	29.067.085,60	0,00	29.021.910,15	110.506,16

Allegato d) al Rendiconto - Entrate per categorie

Pagina 5/5

**PROSPETTO DELLE ENTRATE DI BILANCIO PER TITOLI, TIPOLOGIE E CATEGORIE
 ENTI LOCALI (*) ESERCIZIO 2020**

TITOLO TIPOLOGIA CATEGORIA	Denominazione	ACCERTAMENTI	di cui entrate accertate non ricorrenti	RISCOSSIONI IN C/COMPETENZA(1)	RISCOSSIONI IN C/RESIDUI(1)
TOTALE TITOLI		126.896.131,61	14.150.465,02	81.146.188,57	18.112.161,02

(*) Gli enti adeguano il prospetto a seguito dell'aggiornamento del piano dei conti integrato.

(1) Colonne inserite con il D.M. 1 dicembre 2015. Gli enti locali possono rinviare la decorrenza dell'inserimento delle due colonne concernenti le riscossioni in c/competenza e in c/residui, all'esercizio in cui i rendiconti dei Comuni e delle Province sono acquisiti dalla banca dati delle amministrazioni pubbliche di cui all'articolo 13 della legge n. 196 del 2009 e resi disponibili a ISTAT

2) Voce aggiornata con il D.M. 30 marzo 2016

PROSPETTO DELLE SPESE DI BILANCIO PER MISSIONI, PROGRAMMI E MACROAGGREGATI
SPESE CORRENTI - IMPEGNI
Esercizio finanziario 2020 (*)

MISSIONI E PROGRAMMI \ MAGROAGGREGATI	101	102	103	104	105	106	107	108	109	110	Totale
TOTALE MISSIONE 20 -	0,00	0,00	0,00	0,00	0,00	0,00	0,00	0,00	0,00	0,00	0,00
50 MISSIONE 50 - Debito pubblico											
01 Quota interessi ammortamento mutui e prestiti obbligazionari	0,00	0,00	0,00	0,00	0,00	0,00	998.277,04	0,00	0,00	0,00	998.277,04
02 Quota capitale ammortamento mutui e prestiti obbligazionari	0,00	0,00	0,00	0,00	0,00	0,00	0,00	0,00	0,00	0,00	0,00
TOTALE MISSIONE 50 -	0,00	0,00	0,00	0,00	0,00	0,00	998.277,04	0,00	0,00	0,00	998.277,04
60 MISSIONE 60 - Anticipazioni finanziarie											
01 Restituzione anticipazioni di tesoreria	0,00	0,00	0,00	0,00	0,00	0,00	0,00	0,00	0,00	0,00	0,00
TOTALE MISSIONE 60 -	0,00	0,00	0,00	0,00	0,00	0,00	0,00	0,00	0,00	0,00	0,00
TOTALE MACROAGGREGATI	13.570.552,14	761.804,00	32.620.980,49	5.873.106,96	0,00	0,00	999.886,48	0,00	39.825,25	2.670.868,62	56.537.025,94

(*) Gli enti adeguano il prospetto a seguito dell'aggiornamento de piano dei conti integrato.

**PROSPETTO DELLE SPESE DI BILANCIO PER MISSIONI, PROGRAMMI E MACROAGGREGATI
SPESE CORRENTI - PAGAMENTI IN C/COMPETENZA
Esercizio finanziario 2020 (*)**

MISSIONI E PROGRAMMI\MACROAGGREGATI	Redditi da lavoro dipendente	Imposte e tasse a carico dell'ente	Acquisto di beni e servizi	Trasferimenti correnti	Trasferimenti di tributi (solo per le regioni)	Fondi perequativi (solo per le regioni)	Interessi passivi	Altra spesa per redditi da capitale	Rimborsi e poste correttive delle entrate	Altre spese correnti	Totale
TOTALE MISSIONE 20 - Fondi e accantonamenti	101	102	103	104	105	106	107	108	109	110	100
50 MISSIONE 50 - Debito pubblico	0,00	0,00	0,00	0,00	0,00	0,00	0,00	0,00	0,00	0,00	0,00
01 Quota interessi ammortamento mutui e prestiti obbligazionari	0,00	0,00	0,00	0,00	0,00	0,00	972.118,43	0,00	0,00	0,00	972.118,43
02 Quota capitale ammortamento mutui e prestiti obbligazionari	0,00	0,00	0,00	0,00	0,00	0,00	0,00	0,00	0,00	0,00	0,00
TOTALE MISSIONE 50 - Debito pubblico	0,00	0,00	0,00	0,00	0,00	0,00	972.118,43	0,00	0,00	0,00	972.118,43
60 MISSIONE 60 - Anticipazioni finanziarie	0,00	0,00	0,00	0,00	0,00	0,00	0,00	0,00	0,00	0,00	0,00
01 Restituzione anticipazioni di tesoreria	0,00	0,00	0,00	0,00	0,00	0,00	0,00	0,00	0,00	0,00	0,00
TOTALE MISSIONE 60 - Anticipazioni finanziarie	0,00	0,00	0,00	0,00	0,00	0,00	0,00	0,00	0,00	0,00	0,00
TOTALE MACROAGGREGATI	12.944.268,12	736.699,55	23.664.424,50	812.355,17	0,00	0,00	972.118,43	0,00	3.760,00	1.396.028,28	40.529.654,05

(*) Allegato introdotto dal DM 1 dicembre 2015. Gli enti locali possono rinviare la decorrenza dell'aggiornamento dello schema di rendiconto all'esercizio in cui i rendiconti dei Comuni e delle Province sono acquisiti dalla banca dati delle amministrazioni pubbliche di cui all'articolo 13 della legge n. 196 del 2009 e resi disponibili a ISTAT

PROSPETTO DELLE SPESE DI BILANCIO PER MISSIONI, PROGRAMMI E MACROAGGREGATI
SPESE CORRENTI - PAGAMENTI IN C/RESIDUI
Esercizio finanziario 2020 (*)

MISSIONI E PROGRAMMI\MACROAGGREGATI	Redditi da lavoro dipendente	Imposte e tasse a carico dell'ente	Acquisto di beni e servizi	Trasferimenti correnti	Trasferimenti di tributi (solo per le regioni)	Fondi perequativi (solo per le regioni)	Interessi passivi	Altre spese per redditi da capitale	Rimborsi e poste correttive delle entrate	Altre spese correnti	Totale
	101	102	103	104	105	106	107	108	109	110	100
TOTALE MISSIONE 20 - Fondi e accantonamenti	0,00	0,00	0,00	0,00	0,00	0,00	0,00	0,00	0,00	0,00	0,00
50 MISSIONE 50 - Debito pubblico											
01 Quota interessi ammortamento mutui e prestiti obbligazionari	0,00	0,00	0,00	0,00	0,00	0,00	0,00	0,00	0,00	0,00	0,00
02 Quota capitale ammortamento mutui e prestiti obbligazionari	0,00	0,00	0,00	0,00	0,00	0,00	0,00	0,00	0,00	0,00	0,00
TOTALE MISSIONE 50 - Debito pubblico	0,00	0,00	0,00	0,00	0,00	0,00	0,00	0,00	0,00	0,00	0,00
60 MISSIONE 60 - Anticipazioni finanziarie											
01 Restituzione anticipazioni di tesoreria	0,00	0,00	0,00	0,00	0,00	0,00	22.903,70	0,00	0,00	0,00	22.903,70
TOTALE MISSIONE 60 - Anticipazioni finanziarie	0,00	0,00	0,00	0,00	0,00	0,00	22.903,70	0,00	0,00	0,00	22.903,70
TOTALE MACROAGGREGATI	306.678,13	16.809,19	8.302.204,19	2.238.928,57	0,00	0,00	22.903,70	0,00	179.687,45	259.132,86	11.326.344,09

(*) Allegato introdotto dal DM 1 dicembre 2015. Gli enti locali possono rinviare la decorrenza dell'aggiornamento dello schema di rendiconto ai Comuni e delle Province sono acquisiti dalla banca dati delle amministrazioni pubbliche di cui all'articolo 13 della legge n. 196 del 2009 e resi disponibili a ISTAT

**PROSPETTO DELLE DI BILANCIO SPESE PER MISSIONI, PROGRAMMI E MACROAGGREGATI
 SPESE IN CONTO CAPITALE E SPESE PER INCREMENTO DI ATTIVITA' FINANZIARIE**
IMPEGNI
Esercizio finanziario 2020

MISSIONI E PROGRAMMI\MACROAGGREGATI	Tributi in conto capitale a carico dell'ente	Investimenti fissi lordi e acquisto di terreni	Contributi agli investimenti	Altri trasferimenti in conto capitale	Altre spese in conto capitale	Totale SPESE IN CONTO CAPITALE	Acquisizione di attività finanziarie	Concessione crediti di breve termine	Concessione crediti di medio-lungo termine	Altre spese per incremento di attività finanziarie	Totale SPESE PER INCREMENTO DI ATTIVITA' FINANZIARIE
	201	202	203	204	205	200	301	302	303	304	300
TOTALE MISSIONE 03 - Ordine pubblico e sicurezza	0,00	0,00	0,00	0,00	0,00	0,00	0,00	0,00	0,00	0,00	0,00
04 MISSIONE 04 - Istruzione e diritto allo studio											
01 Istruzione prescolastica	0,00	49.775,00	0,00	0,00	0,00	49.775,00	0,00	0,00	0,00	0,00	0,00
02 Altri ordini di istruzione non universitaria	0,00	717.942,63	0,00	0,00	0,00	717.942,63	0,00	0,00	0,00	0,00	0,00
04 Istruzione universitaria	0,00	0,00	0,00	0,00	0,00	0,00	0,00	0,00	0,00	0,00	0,00
05 Istruzione tecnica superiore	0,00	0,00	0,00	0,00	0,00	0,00	0,00	0,00	0,00	0,00	0,00
06 Servizi ausiliari all'istruzione	0,00	0,00	0,00	0,00	0,00	0,00	0,00	0,00	0,00	0,00	0,00
07 Diritto allo studio	0,00	0,00	0,00	0,00	0,00	0,00	0,00	0,00	0,00	0,00	0,00
TOTALE MISSIONE 04 - Istruzione e diritto allo studio	0,00	767.717,63	0,00	0,00	0,00	767.717,63	0,00	0,00	0,00	0,00	0,00
05 MISSIONE 05 - Tutela e valorizzazione dei beni e delle attività culturali											
01 Valorizzazione dei beni di interesse storico	0,00	0,00	0,00	0,00	0,00	0,00	0,00	0,00	0,00	0,00	0,00
02 Attività culturali e interventi diversi nel settore culturale	0,00	0,00	0,00	0,00	0,00	0,00	0,00	0,00	0,00	0,00	0,00
TOTALE MISSIONE 05 - Tutela e valorizzazione dei beni e delle attività culturali	0,00	0,00	0,00	0,00	0,00	0,00	0,00	0,00	0,00	0,00	0,00
06 MISSIONE 06 - Politiche giovanili, sport e tempo libero											
01 Sport e tempo libero	0,00	0,00	0,00	0,00	0,00	0,00	0,00	0,00	0,00	0,00	0,00
02 Giovani	0,00	0,00	0,00	0,00	0,00	0,00	0,00	0,00	0,00	0,00	0,00
TOTALE MISSIONE 06 - Politiche giovanili, sport e tempo libero	0,00	0,00	0,00	0,00	0,00	0,00	0,00	0,00	0,00	0,00	0,00
07 MISSIONE 07 - Turismo											
01 Sviluppo e la valorizzazione del turismo	0,00	446,27	0,00	0,00	0,00	446,27	0,00	0,00	0,00	0,00	0,00

**PROSPETTO DELLE DI BILANCIO SPESE PER MISSIONI, PROGRAMMI E MACROAGGREGATI
 SPESE IN CONTO CAPITALE E SPESE PER INCREMENTO DI ATTIVITA' FINANZIARIE**
IMPEGNI
Esercizio finanziario 2020

MISSIONI E PROGRAMMI \ MAGROAGGREGATI	Tributi in conto capitale a carico dell'ente	Investimenti fissi lordi e acquisto di terreni	Contributi agli investimenti	Altri trasferimenti in conto capitale	Altre spese in conto capitale	Totale SPESE IN CONTO CAPITALE	Acquisizione di attività finanziarie	Concessione crediti di breve termine	Concessione crediti di medio-lungo termine	Altre spese per incremento di attività finanziarie	Totale SPESE PER INCREMENTO DI ATTIVITA' FINANZIARIE
	201	202	203	204	205	200	301	302	303	304	300
TOTALE MISSIONE 18 - Relazioni con le altre autonomie territoriali e locali	0,00	0,00	0,00	0,00	0,00	0,00	0,00	0,00	0,00	0,00	0,00
19 MISSIONE 19 - Relazioni internazionali											
01 Relazioni internazionali e Cooperazione allo sviluppo	0,00	0,00	0,00	0,00	0,00	0,00	0,00	0,00	0,00	0,00	0,00
TOTALE MISSIONE 19 - Relazioni internazionali	0,00	0,00	0,00	0,00	0,00	0,00	0,00	0,00	0,00	0,00	0,00
20 MISSIONE 20 - Fondi e accantonamenti											
01 Fondo di riserva	0,00	0,00	0,00	0,00	0,00	0,00	0,00	0,00	0,00	0,00	0,00
02 Fondo Crediti di dubbia esigibilità	0,00	0,00	0,00	0,00	0,00	0,00	0,00	0,00	0,00	0,00	0,00
03 Altri fondi	0,00	0,00	0,00	0,00	0,00	0,00	0,00	0,00	0,00	0,00	0,00
TOTALE MISSIONE 20 - Fondi e accantonamenti	0,00	0,00	0,00	0,00	0,00	0,00	0,00	0,00	0,00	0,00	0,00
TOTALE MACROAGGREGATI	0,00	3.014.728,90	978,30	0,00	17.402,97	3.033.110,17	0,00	0,00	0,00	0,00	0,00

**PROSPETTO DELLE SPESE DI BILANCIO PER MISSIONI, PROGRAMMI E MACROAGGREGATI
 SPESE IN CONTO CAPITALE E SPESE PER INCREMENTO DI ATTIVITA' FINANZIARIE
 PAGAMENTI IN C/COMPETENZA
 Esercizio finanziario 2020 (*)**

MISSIONI E PROGRAMMI\MACROAGGREGATI	Tributi in conto capitale a carico dell'ente	Investimenti fissi lordi e acquisto di terreni	Contributi agli investimenti	Altri trasferimenti in conto capitale	Altre spese in conto capitale	Totale SPESE IN CONTO CAPITALE	Acquisizione di attività finanziarie	Concessione crediti di breve termine	Concessione crediti di medio-lungo termine	Altre spese per incremento di attività finanziarie	Totale SPESE PER INCREMENTO DI ATTIVITA' FINANZIARIE
	201	202	203	204	205	200	301	302	303	304	300
01 Urbanistica e assetto del territorio	0,00	208.505,00	0,00	0,00	0,00	208.505,00	0,00	0,00	0,00	0,00	0,00
02 Edilizia residenziale pubblica e locale e piani di edilizia economico-popolare	0,00	22.578,82	0,00	0,00	0,00	22.578,82	0,00	0,00	0,00	0,00	0,00
TOTALE MISSIONE 08 - edilizia abitativa	0,00	231.083,82	0,00	0,00	0,00	231.083,82	0,00	0,00	0,00	0,00	0,00
09 MISSIONE 09 - Sviluppo sostenibile e tutela del territorio e dell'ambiente											
01 Difesa del suolo	0,00	0,00	0,00	0,00	0,00	0,00	0,00	0,00	0,00	0,00	0,00
02 Tutela, valorizzazione e recupero ambientale	0,00	0,00	0,00	0,00	0,00	0,00	0,00	0,00	0,00	0,00	0,00
03 Rifiuti	0,00	0,00	0,00	0,00	0,00	0,00	0,00	0,00	0,00	0,00	0,00
04 Servizio idrico integrato	0,00	4.824,54	0,00	0,00	0,00	4.824,54	0,00	0,00	0,00	0,00	0,00
05 Aree protette, parchi naturali, protezione naturalistica e forestazione	0,00	0,00	0,00	0,00	0,00	0,00	0,00	0,00	0,00	0,00	0,00
06 Tutela e valorizzazione delle risorse idriche	0,00	0,00	0,00	0,00	0,00	0,00	0,00	0,00	0,00	0,00	0,00
07 Sviluppo sostenibile territorio montano piccoli Comuni	0,00	0,00	0,00	0,00	0,00	0,00	0,00	0,00	0,00	0,00	0,00
08 Qualità dell'aria e riduzione dell'inquinamento	0,00	0,00	0,00	0,00	0,00	0,00	0,00	0,00	0,00	0,00	0,00
TOTALE MISSIONE 09 - Sviluppo sostenibile e tutela del territorio e dell'ambiente	0,00	4.824,54	0,00	0,00	0,00	4.824,54	0,00	0,00	0,00	0,00	0,00
10 MISSIONE 10 - Trasporti e diritto alla mobilità											
01 Trasporto ferroviario	0,00	0,00	0,00	0,00	0,00	0,00	0,00	0,00	0,00	0,00	0,00
02 Trasporto pubblico locale	0,00	0,00	0,00	0,00	0,00	0,00	0,00	0,00	0,00	0,00	0,00
03 Trasporto per vie d'acqua	0,00	0,00	0,00	0,00	0,00	0,00	0,00	0,00	0,00	0,00	0,00
04 Altre modalità di trasporto	0,00	0,00	0,00	0,00	0,00	0,00	0,00	0,00	0,00	0,00	0,00
05 Viabilità e infrastrutture stradali	0,00	884.697,13	0,00	0,00	0,00	884.697,13	0,00	0,00	0,00	0,00	0,00
TOTALE MISSIONE 10 - Trasporti e diritto alla mobilità	0,00	884.697,13	0,00	0,00	0,00	884.697,13	0,00	0,00	0,00	0,00	0,00

PROSPETTO DELLE SPESE DI BILANCIO PER MISSIONI, PROGRAMMI E MACROAGGREGATI
SPESE IN CONTO CAPITALE E SPESE PER INCREMENTO DI ATTIVITA' FINANZIARIE
PAGAMENTI IN C/COMPETENZA
Esercizio finanziario 2020 (*)

MISSIONI E PROGRAMMI \ MACROAGGREGATI	Tributi in conto capitale a carico dell'ente	Investimenti fissi lordi e acquisto di terreni	Contributi agli investimenti	Altri trasferimenti in conto capitale	Altre spese in conto capitale	Totale SPESE IN CONTO CAPITALE	Acquisizione di attività finanziarie	Concessione crediti di breve termine	Concessione crediti di medio-lungo termine	Altre spese per incremento di attività finanziarie	Totale SPESE PER INCREMENTO DI ATTIVITA' FINANZIARIE
	201	202	203	204	205	200	301	302	303	304	300
TOTALE MISSIONE 19 -	0,00	0,00	0,00	0,00	0,00	0,00	0,00	0,00	0,00	0,00	0,00
20 MISSIONE 20 -											
01 Fondo di riserva	0,00	0,00	0,00	0,00	0,00	0,00	0,00	0,00	0,00	0,00	0,00
02 Fondo Crediti di dubbia esigibilità	0,00	0,00	0,00	0,00	0,00	0,00	0,00	0,00	0,00	0,00	0,00
03 Altri fondi	0,00	0,00	0,00	0,00	0,00	0,00	0,00	0,00	0,00	0,00	0,00
TOTALE MISSIONE 20 -	0,00	0,00	0,00	0,00	0,00	0,00	0,00	0,00	0,00	0,00	0,00
TOTALE MACROAGGREGATI	0,00	1.920.210,45	0,00	0,00	17.402,97	1.937.613,42	0,00	0,00	0,00	0,00	0,00

(*) Allegato introdotto dal DM 1 dicembre 2015. Gli enti locali possono rinviare la decorrenza dell'aggiornamento dello schema di rendiconto all'esercizio in cui i rendiconti del Comuni e delle Province sono acquisiti dalla banca dati delle amministrazioni pubbliche di cui all'articolo 13 della legge n. 196 del 2009 e resi disponibili a ISTAT

**PROSPETTO DELLE SPESE DI BILANCIO PER MISSIONI, PROGRAMMI E MACROAGGREGATI
 SPESE IN CONTO CAPITALE E SPESE PER INCREMENTO DI ATTIVITA' FINANZIARIE**
**PAGAMENTI IN C/RESIDUI
 Esercizio finanziario 2020 (*)**

	201	202	203	204	205	200	301	302	303	304	300
	Tributi in conto capitale a carico dell'ente	Investimenti fissi lordi e acquisto di terreni	Contributi agli investimenti	Altri trasferimenti in conto capitale	Altre spese in conto capitale	Totale SPESE IN CONTO CAPITALE	Acquisizione di attività finanziarie	Concessione crediti di breve termine	Concessione crediti medio-lungo termine	Altre spe per incremento di attività finanziarie	Totale SPESE PER INCREMENTO DI ATTIVITA' FINANZIARIE
MISSIONI E PROGRAMMI \ MAGROAGGREGATI	201	202	203	204	205	200	301	302	303	304	300
01 MISSIONE 01 - Servizi istituzionali e generali, di gestione											
01 Organi istituzionali	0,00	0,00	0,00	0,00	0,00	0,00	0,00	0,00	0,00	0,00	0,00
02 Segreteria generale	0,00	0,00	0,00	0,00	0,00	0,00	0,00	0,00	0,00	0,00	0,00
03 Gestione economica, finanziaria, programmazione, provveditorato	0,00	0,00	0,00	0,00	0,00	0,00	0,00	0,00	0,00	0,00	0,00
04 Gestione delle entrate tributarie e servizi fiscali	0,00	0,00	0,00	0,00	0,00	0,00	0,00	0,00	0,00	0,00	0,00
05 Gestione dei beni demaniali e patrimoniali	0,00	0,00	0,00	0,00	0,00	0,00	0,00	0,00	0,00	0,00	0,00
06 Ufficio tecnico	0,00	52.695,70	0,00	0,00	0,00	52.695,70	0,00	0,00	0,00	0,00	0,00
07 Elezioni e consultazioni popolari - Anagrafe e stato civile	0,00	0,00	0,00	0,00	0,00	0,00	0,00	0,00	0,00	0,00	0,00
08 Statistica e sistemi informativi	0,00	8.177,19	0,00	0,00	0,00	8.177,19	0,00	0,00	0,00	0,00	0,00
09 Assistenza tecnico-amministrativa agli enti locali	0,00	0,00	0,00	0,00	0,00	0,00	0,00	0,00	0,00	0,00	0,00
10 Risorse umane	0,00	0,00	0,00	0,00	0,00	0,00	0,00	0,00	0,00	0,00	0,00
11 Altri servizi generali	0,00	0,00	0,00	0,00	0,00	0,00	0,00	0,00	0,00	0,00	0,00
TOTALE MISSIONE 01 - Servizi istituzionali e generali, di gestione	0,00	60.872,89	0,00	0,00	0,00	60.872,89	0,00	0,00	0,00	0,00	0,00
02 MISSIONE 02 - Giustizia											
01 Uffici giudiziari	0,00	0,00	0,00	0,00	0,00	0,00	0,00	0,00	0,00	0,00	0,00
02 Casa circondariale e altri servizi	0,00	0,00	0,00	0,00	0,00	0,00	0,00	0,00	0,00	0,00	0,00
TOTALE MISSIONE 02 - Giustizia	0,00	0,00	0,00	0,00	0,00	0,00	0,00	0,00	0,00	0,00	0,00
03 MISSIONE 03 - Ordine pubblico e sicurezza											
01 Polizia locale e amministrativa	0,00	28.524,96	0,00	0,00	0,00	28.524,96	0,00	0,00	0,00	0,00	0,00
02 Sistema integrato di sicurezza urbana	0,00	0,00	0,00	0,00	0,00	0,00	0,00	0,00	0,00	0,00	0,00
TOTALE MISSIONE 03 - Ordine pubblico e sicurezza	0,00	28.524,96	0,00	0,00	0,00	28.524,96	0,00	0,00	0,00	0,00	0,00

**PROSPETTO DELLE SPESE DI BILANCIO PER MISSIONI, PROGRAMMI E MACROAGGREGATI
 SPESE IN CONTO CAPITALE E SPESE PER INCREMENTO DI ATTIVITA' FINANZIARIE**
**PAGAMENTI IN C/RESIDUI
 Esercizio finanziario 2020 (*)**

MISSIONI E PROGRAMMI\MACROAGGREGATI	Tributi in conto capitale a carico dell'ente	Investimenti fissi lordi e acquisto di terreni	Contributi agli investimenti	Altri trasferimenti in conto capitale	Altre spese in conto capitale	Totale SPESE IN CONTO CAPITALE	Acquisizione di attività finanziarie	Concessione crediti di breve termine	Concessione crediti medio-lunga termine	Altre spe per incremento di attività finanziarie	Totale SPESE PER INCREMENTO DI ATTIVITA' FINANZIARIE
	201	202	203	204	205	200	301	302	303	304	300
01 Urbanistica e assetto del territorio	0,00	349.516,21	112.245,70	0,00	0,00	461.761,91	0,00	0,00	0,00	0,00	0,00
02 Edilizia residenziale pubblica e locale e piani di edilizia economico-popolare	0,00	32.888,95	0,00	0,00	0,00	32.888,95	0,00	0,00	0,00	0,00	0,00
TOTALE MISSIONE 08 - edilizia abitativa	0,00	382.405,16	112.245,70	0,00	0,00	494.650,86	0,00	0,00	0,00	0,00	0,00
09 MISSIONE 09 - Sviluppo sostenibile e tutela del territorio e dell'ambiente											
01 Difesa del suolo	0,00	160.018,17	0,00	0,00	0,00	160.018,17	0,00	0,00	0,00	0,00	0,00
02 Tutela, valorizzazione e recupero ambientale	0,00	0,00	0,00	0,00	0,00	0,00	0,00	0,00	0,00	0,00	0,00
03 Rifiuti	0,00	2.905,02	0,00	0,00	0,00	2.905,02	0,00	0,00	0,00	0,00	0,00
04 Servizio idrico integrato	0,00	5.983,23	0,00	0,00	0,00	5.983,23	0,00	0,00	0,00	0,00	0,00
05 Aree protette, parchi naturali, protezione naturalistica e forestazione	0,00	0,00	0,00	0,00	0,00	0,00	0,00	0,00	0,00	0,00	0,00
06 Tutela e valorizzazione delle risorse idriche	0,00	0,00	0,00	0,00	0,00	0,00	0,00	0,00	0,00	0,00	0,00
07 Sviluppo sostenibile territorio montano piccoli Comuni	0,00	0,00	0,00	0,00	0,00	0,00	0,00	0,00	0,00	0,00	0,00
08 Qualità dell'aria e riduzione dell'inquinamento	0,00	0,00	0,00	0,00	0,00	0,00	0,00	0,00	0,00	0,00	0,00
TOTALE MISSIONE 09 - Sviluppo sostenibile e tutela del territorio e dell'ambiente	0,00	168.906,42	0,00	0,00	0,00	168.906,42	0,00	0,00	0,00	0,00	0,00
10 MISSIONE 10 - Trasporti e diritto alla mobilità											
01 Trasporto ferroviario	0,00	0,00	0,00	0,00	0,00	0,00	0,00	0,00	0,00	0,00	0,00
02 Trasporto pubblico locale	0,00	0,00	0,00	0,00	0,00	0,00	0,00	0,00	0,00	0,00	0,00
03 Trasporto per vie d'acqua	0,00	0,00	0,00	0,00	0,00	0,00	0,00	0,00	0,00	0,00	0,00
04 Altre modalità di trasporto	0,00	0,00	0,00	0,00	0,00	0,00	0,00	0,00	0,00	0,00	0,00
05 Viabilità e infrastrutture stradali	0,00	316.870,13	0,00	0,00	0,00	316.870,13	0,00	0,00	0,00	0,00	0,00

**PROSPETTO DELLE SPESE DI BILANCIO PER MISSIONI, PROGRAMMI E MACROAGGREGATI
 SPESE IN CONTO CAPITALE E SPESE PER INCREMENTO DI ATTIVITA' FINANZIARIE**
**PAGAMENTI IN C/RESIDUI
 Esercizio finanziario 2020 (*)**

MISSIONI E PROGRAMMI\MACROAGGREGATI	Tributi in conto capitale a carico dell'ente	Investimenti fissi lordi e acquisto di terreni	Contributi agli investimenti	Altri trasferimenti in conto capitale	Altre spese in conto capitale	Totale SPESE IN CONTO CAPITALE	Acquisizione di attività finanziarie	Concessione crediti di breve termine	Concessione crediti medio-lungo termine	Altre spa per incremento di attività finanziarie	Totale SPESE PER INCREMENTO DI ATTIVITA' FINANZIARIE
	201	202	203	204	205	200	301	302	303	304	300
19 MISSIONE 19 - Relazioni internazionali											
01 Relazioni internazionali e Cooperazione allo sviluppo	0,00	0,00	0,00	0,00	0,00	0,00	0,00	0,00	0,00	0,00	0,00
TOTALE MISSIONE 19 -	0,00	0,00	0,00	0,00	0,00	0,00	0,00	0,00	0,00	0,00	0,00
20 MISSIONE 20 - Fondi e accantonamenti											
01 Fondo di riserva	0,00	0,00	0,00	0,00	0,00	0,00	0,00	0,00	0,00	0,00	0,00
02 Fondo Crediti di dubbia esigibilità	0,00	0,00	0,00	0,00	0,00	0,00	0,00	0,00	0,00	0,00	0,00
03 Altri fondi	0,00	0,00	0,00	0,00	0,00	0,00	0,00	0,00	0,00	0,00	0,00
TOTALE MISSIONE 20 -	0,00	0,00	0,00	0,00	0,00	0,00	0,00	0,00	0,00	0,00	0,00
TOTALE MACROAGGREGATI	0,00	977.974,88	112.245,70	0,00	0,00	1.090.220,58	0,00	0,00	0,00	0,00	0,00

(*) Allegato introdotto dal DM 1 dicembre 2015. Gli enti locali possono rivelare la decorrenza dell'aggiornamento dello schema di rendiconto all'esercizio in cui i rendiconti dei Comuni e delle Province sono acquisiti dalla banca dati delle amministrazioni pubbliche di cui all'articolo 13 della legge n. 196 del 2009 e resi disponibili a ISTAT

PROSPETTO DELLE SPESE DI BILANCIO PER MISSIONI, PROGRAMMA E MACROAGGREGATI
SPESE PER RIMBORSO DI PRESTITI - IMPEGNI

Esercizio finanziario 2020

Pagina 1/1

	Rimborso di titoli obbligatori	Rimborso di prestiti a breve termine	Rimborso mutui e altri finanziamenti a medio lungo termine	Rimborso di altre forme di indebitamento	Fondi per rimborso prestiti (1)	Totale
	401	402	403	404	405	400
MISSIONE E PROGRAMMI \ MACROAGGREGATI						
50 MISSIONE 50 - Debito pubblico						
01 Quota interessi ammortamento mutui e prestiti obbligazionari	0,00	0,00	0,00	0,00	0,00	0,00
02 Quota capitale ammortamento mutui e prestiti obbligazionari	0,00	0,00	1.589.121,13	523.172,22	0,00	2.112.293,35
TOTALE MISSIONE 50 - Debito pubblico	0,00	0,00	1.589.121,13	523.172,22	0,00	2.112.293,35
TOTALE MACROAGGREGATI	0,00	0,00	1.589.121,13	523.172,22	0,00	2.112.293,35

(1) Gli stanziamenti di spesa riguardanti il macroaggregato "Fondi per rimborso prestiti" non possono essere impegnati e pagati.

PROSPETTO DELLE SPESE DI BILANCIO PER MISSIONI, PROGRAMMA E MACROAGGREGATI
SPESE PER SERVIZI PER CONTO TERZI E PARTITE DI GIRO - IMPEGNI
 Esercizio finanziario 2020

Pagina 1/1

MISSIONE E PROGRAMMI \ MACROAGGREGATI		Uscite per partita di giro	Uscite per conto terzi	Totale
		701	702	700
99	MISSIONE 99 - Servizi per conto terzi			
01	Servizi per conto terzi - Partite di giro	28.939.971,18	127.114,42	29.067.085,60
02	Anticipazioni per il finanziamento del sistema sanitario nazionale	0,00	0,00	0,00
	TOTALE MISSIONE 99 - Servizi per conto terzi	28.939.971,18	127.114,42	29.067.085,60
	TOTALE MACROAGGREGATI	28.939.971,18	127.114,42	29.067.085,60

**RENDICONTO SPESE PER TITOLI E MACROAGGREGATI
 IMPEGNI ESERCIZIO 2020**

TITOLI E MACROAGGREGATI DI SPESA		Totale	- di cui non ricorrenti
TITOLO 1 Spese correnti			
101	Redditi da lavoro dipendente	13.570.552,14	33.904,74
102	Imposte e tasse a carico dell'ente	751.804,00	1.371,48
103	Acquisto di beni e servizi	32.620.980,49	245.964,32
104	Trasferimenti correnti	5.873.106,96	3.225.769,48
105	Trasferimenti di tributi (solo per le regioni)	0,00	0,00
106	Fondi perequativi (solo per le regioni)	0,00	0,00
107	Interessi passivi	999.888,48	1.611,44
108	Altre spese per redditi da capitale	0,00	0,00
109	Rimborsi e poste correttive delle entrate	39.825,25	2.437,25
110	Altre spese correnti	2.670.868,62	0,00
100	Totale TITOLO 1	56.537.025,94	3.511.058,71
TITOLO 2 Spese in conto capitale			
201	Tributi in conto capitale a carico dell'ente	0,00	0,00
202	Investimenti fissi lordi e acquisto di terreni	3.014.728,90	1.307.434,26
203	Contributi agli investimenti	978,30	978,30
204	Altri trasferimenti in conto capitale	0,00	0,00
205	Altre spese in conto capitale	17.402,97	0,00
200	Totale TITOLO 2	3.033.110,17	1.308.412,56
TITOLO 3 Spese per incremento attività finanziarie			
301	Acquisizioni di attività finanziarie	0,00	0,00
302	Concessione crediti di breve termine	0,00	0,00
303	Concessione crediti di medio-lungo termine	0,00	0,00
304	Altre spese per incremento di attività finanziarie	0,00	0,00
300	Totale TITOLO 3	0,00	0,00
TITOLO 4 Rimborso Prestiti			
401	Rimborso di titoli obbligazionari	0,00	0,00
402	Rimborso prestiti a breve termine	0,00	0,00
403	Rimborso mutui e altri finanziamenti a medio lungo termine	1.589.121,13	0,00
404	Rimborso di altre forme di indebitamento	523.172,22	0,00
405	Fondi per rimborso prestiti	0,00	0,00
400	Totale TITOLO 4	2.112.293,35	0,00
TITOLO 5 Chiusura Anticipazioni ricevute da istituto tesoriere/cassiere			
501	Chiusura Anticipazioni ricevute da istituto tesoriere/cassiere	0,00	0,00
500	Totale TITOLO 5	0,00	0,00
TITOLO 7 Uscite per conto terzi e partite di giro			
701	Uscite per partite di giro	28.939.971,18	0,00
702	Uscite per conto terzi	127.114,42	0,00
700	Totale TITOLO 7	29.067.085,60	0,00
TOTALE IMPEGNI		90.749.515,06	4.819.471,27

**ACCERTAMENTI ASSUNTI NELL'ESERCIZIO DI RIFERIMENTO E NEGLI ESERCIZI PRECEDENTI
 IMPUTATI ALL'ANNO SUCCESSIVO CUI SI RIFERISCE IL RENDICONTO E SEGUENTI**

ESERCIZIO FINANZIARIO 2020

Pagina 1/2

	TITOLO E TIPOLOGIA DI ENTRATA	Anno successivo a quello cui si riferisce il rendiconto		Secondo anno successivo a quello cui si riferisce il rendiconto		Anni successivi
		Previsioni di competenza	Accertamenti	Previsioni di competenza del bilancio pluriennale	Accertamenti	
TITOLO 1 - Entrate correnti di natura tributaria, contributiva e perequativa						
10101	Tipologia 101: Imposte, tasse e proventi assimilati	61.760.000,00	0,00	61.760.000,00	0,00	0,00
10301	Tipologia 301: Fondi perequativi da Amministrazioni Centrali	3.304.015,98	0,00	3.304.015,98	0,00	0,00
10000	TOTALE TITOLO 1	65.064.015,98	0,00	65.064.015,98	0,00	0,00
TITOLO 2 - Trasferimenti correnti						
20101	Tipologia 101: Trasferimenti correnti da Amministrazioni pubbliche	28.902.067,72	6.420.029,84	27.627.973,67	3.041.330,00	0,00
20102	Tipologia 102: Trasferimenti correnti da Famiglie	0,00	0,00	0,00	0,00	0,00
20103	Tipologia 103: Trasferimenti correnti da Imprese	0,00	0,00	0,00	0,00	0,00
20104	Tipologia 104: Trasferimenti correnti da Istituzioni Sociali Private	30.000,00	0,00	30.000,00	0,00	0,00
20105	Tipologia 105: Trasferimenti correnti dall'Unione Europea e dal Resto del Mondo	0,00	0,00	0,00	0,00	0,00
20000	TOTALE TITOLO 2	28.932.067,72	6.420.029,84	27.657.973,67	3.041.330,00	0,00
TITOLO 3 - Entrate extratributarie						
30100	Tipologia 100: Vendita di beni e servizi e proventi derivanti dalla gestione dei beni	3.679.000,00	0,00	3.679.000,00	0,00	0,00
30200	Tipologia 200: Proventi derivanti dall'attività di controllo e repressione delle irregolarità e degli illeciti	1.672.000,00	0,00	1.672.000,00	0,00	0,00
30300	Tipologia 300: Interessi attivi	5.000,00	0,00	5.000,00	0,00	0,00
30500	Tipologia 500: Rimborsi e altre entrate correnti	1.555.857,01	8.637,60	1.555.857,01	0,00	0,00
30000	TOTALE TITOLO 3	6.911.857,01	8.637,60	6.911.857,01	0,00	0,00
TITOLO 4 - Entrate in conto capitale						

**ACCERTAMENTI ASSUNTI NELL'ESERCIZIO DI RIFERIMENTO E NEGLI ESERCIZI PRECEDENTI
 IMPUTATI ALL'ANNO SUCCESSIVO CUI SI RIFERISCE IL RENDICONTO E SEGUENTI**

ESERCIZIO FINANZIARIO 2020

Pagina 2/2

	Anno successivo a quello cui si riferisce il rendiconto		Secondo anno successivo a quello cui si riferisce il rendiconto		Anni successivi
	Previsioni di competenza	Accertamenti	Previsioni di competenza del bilancio pluriennale	Accertamenti	
TITOLO E TIPOLOGIA DI ENTRATA					
40100	700.000,00	0,00	700.000,00	0,00	0,00
40200	69.588.448,01	12.280.960,31	9.258.396,78	0,00	0,00
40300	0,00	0,00	0,00	0,00	0,00
40400	6.668.357,62	0,00	300.000,00	0,00	0,00
40500	1.150.000,00	0,00	1.150.000,00	0,00	0,00
40000	78.106.805,63	12.280.960,31	11.408.396,78	0,00	0,00
TITOLO 6 - Accensione Prestiti					
60200	7.861.668,89	0,00	7.991.615,78	0,00	0,00
60300	150.000,00	0,00	150.000,00	0,00	0,00
60000	8.011.668,89	0,00	8.141.615,78	0,00	0,00
TITOLO 9 - Entrate per conto terzi e partite di giro					
90100	94.500.000,00	0,00	94.500.000,00	0,00	0,00
90200	2.300.000,00	0,00	2.300.000,00	0,00	0,00
90000	96.800.000,00	0,00	96.800.000,00	0,00	0,00
TOTALE ACCERTAMENTI				18.709.627,75	3.041.330,00
				215.983.859,22	0,00

Allegato g) al Rendiconto - Impegni pluriennali
**IMPEGNI ASSUNTI NELL'ESERCIZIO DI RIFERIMENTO E NEGLI ESERCIZI PRECEDENTI IMPUTATI
 ALL'ANNO SUCCESSIVO CUI SI RIFERISCE IL RENDICONTO E SEGUENTI**

ESERCIZIO FINANZIARIO 2020

Pagina 1/2

		Anno successivo a quello cui si riferisce il rendiconto		Secondo anno successivo a quello cui si riferisce il rendiconto		Anni successivi	
		Previsione di competenza	Impegni	Previsione di competenza del bilancio pluriennale	Impegni	Impegni	Impegni
TITOLI E MACROAGGREGATI DI SPESA							
TITOLO 1 Spese correnti							
101	Redditi da lavoro dipendente	14.552.920,79	313.365,71	14.161.433,99	0,00	0,00	0,00
102	Imposte e tasse a carico dell'ente	1.042.436,20	16.996,78	1.015.887,44	0,00	0,00	0,00
103	Acquisto di beni e servizi	46.572.099,01	15.675.369,89	45.186.862,09	4.166.524,54	0,00	0,00
104	Trasferimenti correnti	5.332.968,02	1.079.753,96	4.822.391,04	75.349,00	0,00	0,00
107	Interessi passivi	1.114.564,69	0,00	1.081.278,50	0,00	0,00	0,00
109	Rimborsi e poste correttive delle entrate	62.000,00	0,00	62.000,00	0,00	0,00	0,00
110	Altre spese correnti	30.554.607,15	152,82	31.039.118,41	0,00	0,00	0,00
100	Totale TITOLO 1	99.231.595,86	17.085.639,16	97.368.971,47	4.241.973,54	0,00	0,00
TITOLO 2 Spese in conto capitale							
201	Tributi in conto capitale a carico dell'ente	0,00	0,00	0,00	0,00	0,00	0,00
202	Investimenti fissi lordi e acquisto di terreni	82.980.276,04	29.333.794,53	9.129.830,15	0,00	0,00	0,00
203	Contributi agli investimenti	2.794.500,00	375.000,00	1.850.000,00	0,00	0,00	0,00
204	Altri trasferimenti in conto capitale	0,00	0,00	0,00	0,00	0,00	0,00
205	Altre spese in conto capitale	80.000,00	0,00	80.000,00	0,00	0,00	0,00
200	Totale TITOLO 2	85.854.776,04	29.708.794,53	11.059.830,15	0,00	0,00	0,00
TITOLO 3 Spese per incremento attività finanziarie							
301	Acquisizioni di attività finanziarie	0,00	0,00	0,00	0,00	0,00	0,00
303	Concessione crediti di medio-lungo termine	0,00	0,00	0,00	0,00	0,00	0,00
300	Totale TITOLO 3	0,00	0,00	0,00	0,00	0,00	0,00
TITOLO 4 Rimborso Prestiti							
402	Rimborso prestiti a breve termine	7.861.668,89	0,00	7.991.615,78	0,00	0,00	0,00
403	Rimborso mutui e altri finanziamenti a medio lungo termine	2.856.245,31	167.310,11	2.247.465,16	167.310,11	0,00	0,00
404	Rimborso di altre forme di indebitamento	523.172,22	0,00	523.172,22	0,00	0,00	0,00
405	Fondi per rimborso prestiti	15.323.455,33	0,00	13.796.054,18	0,00	0,00	0,00

Allegato g) al Rendiconto - Impegni pluriennali
**IMPEGNI ASSUNTI NELL'ESERCIZIO DI RIFERIMENTO E NEGLI ESERCIZI PRECEDENTI IMPUTATI
 ALL'ANNO SUCCESSIVO CUI SI RIFERISCE IL RENDICONTO E SEGUENTI**

ESERCIZIO FINANZIARIO 2020

Pagina 2/2

	Anno successivo a quello cui si riferisce il rendiconto		Secondo anno successivo a quello cui si riferisce il rendiconto		Anni successivi
	Previsione di competenza	Impegni	Previsione di competenza del bilancio pluriennale	Impegni	
TITOLI E MACROAGGREGATI DI SPESA					
400 Totale TITOLO 4	26.564.541,75	157.310,11	24.558.307,34	167.310,11	0,00
TITOLO 5 Chiusura Anticipazioni ricevute da istituto tesoriere/cassiere					
501 Chiusura Anticipazioni ricevute da istituto tesoriere/cassiere	45.000.000,00	0,00	45.000.000,00	0,00	0,00
500 Totale TITOLO 5	45.000.000,00	0,00	45.000.000,00	0,00	0,00
TITOLO 7 Uscite per conto terzi e partite di giro					
701 Uscite per partite di giro	94.400.000,00	0,00	94.400.000,00	0,00	0,00
702 Uscite per conto terzi	2.400.000,00	0,00	2.400.000,00	0,00	0,00
700 Totale TITOLO 7	96.800.000,00	0,00	96.800.000,00	0,00	0,00
TOTALE IMPEGNI	353.450.913,65	46.961.743,80	274.787.108,96	4.409.283,65	0,00

**CONTO DEL BILANCIO - GESTIONE DELLE SPESE
 FUNZIONI DELEGATE DALLE REGIONI
 Esercizio 2020**

MISSIONE, PROGRAMMA, TITOLO	DENOMINAZIONE	RESIDUI PASSIVI AL 1/1/2020 (RS)		PAGAMENTI IN C/RESIDUI (PR)		RIACCERTAMENTO RESIDUI (R) (1)		RESIDUI PASSIVI DA ESERCIZI PRECEDENTI (EP = RS -PR+R)	
		PREVISIONI DEFINITIVE DI COMPETENZA (CP)		PAGAMENTI IN C/COMPETENZA (PC)		IMPEGNI (I) (2)		RESIDUI PASSIVI DA ESERCIZIO DI COMPETENZA (EC = I-PC)	
		PREVISIONI DEFINITIVE DI CASSA (CS)		TOTALE PAGAMENTI (TP=PR+PC)		FONDO PLURIENNALE VINCOLATO (FPV) (3)		TOTALE RESIDUI PASSIVI DA RIPORTARE (TR= EP+EC)	
MISSIONE 08	Assetto del territorio ed edilizia abitativa								
08 01 Programma 01	Urbanistica e assetto del territorio								
	TITOLO 2	RS	530.901,09	PR	196.296,92	R	-128.045,84	EP	206.558,33
		CP	0,00	PC	0,00	I	0,00	EC	0,00
		CS	530.901,09	TP	196.296,92	FPV	0,00	TR	206.558,33
	Totale Programma 01	RS	530.901,09	PR	196.296,92	R	-128.045,84	EP	206.558,33
		CP	0,00	PC	0,00	I	0,00	EC	0,00
		CS	530.901,09	TP	196.296,92	FPV	0,00	TR	206.558,33
Totale Missione	08 Assetto del territorio ed edilizia abitativa	RS	530.901,09	PR	196.296,92	R	-128.045,84	EP	206.558,33
		CP	0,00	PC	0,00	I	0,00	EC	0,00
		CS	530.901,09	TP	196.296,92	FPV	0,00	TR	206.558,33
	TOTALE MISSIONI	RS	530.901,09	PR	196.296,92	R	-128.045,84	EP	206.558,33
		CP	0,00	PC	0,00	I	0,00	EC	0,00
		CS	530.901,09	TP	196.296,92	FPV	0,00	TR	206.558,33

(1) Indicare l'ammontare complessivo derivante dal riaccertamento dei residui (sia l'importo dei debiti definitivamente cancellati dalle scritture, sia, l'importo dei debiti successivi effettuati in occasione del riaccertamento straordinario dei residui). Non riguarda il riaccertamento di impegni di competenza dell'esercizio cui si riferisce il rendiconto. In sede di riaccertamento dei residui non può essere effettuata una rettifica in aumento dei residui passivi se non nei casi espressamente consentiti (Principio contabile applicato della contabilità finanziaria n. 4-2). Le rettifiche in aumento sono indicate con il segno "+", le rettifiche in riduzione sono indicate con il segno "-".

(2) Indicare gli impegni imputati contabilmente all'esercizio cui il rendiconto si riferisce, al netto dei debiti che, in occasione del riaccertamento ordinario dei residui effettuato ai sensi dell'articolo 3, comma 4, risultassero non esigibili e reimputati agli esercizi in cui le obbligazioni risultano esigibili. Nel primo esercizio di applicazione del titolo primo del decreto legislativo n. 118 del 2011, la voce comprende i debiti che sono state cancellati nell'ambito del riaccertamento straordinario dei residui con imputazione all'esercizio.

(3) Indicare l'importo corrispondente agli impegni imputati agli esercizi successivi finanziati con il fondo pluriennale vincolato

TABELLA DEI PARAMETRI OBIETTIVI PER I COMUNI AI FINI DELL'ACCERTAMENTO DELLA CONDIZIONE DI ENTE STRUTTURALMENTE DEFICITARIO

		Barrare la condizione che ricorre	
P1	Indicatore 1.1 (Incidenza spese rigide - ripiano disavanzo, personale e debito - su entrate correnti) maggiore del 48%	<input type="checkbox"/>	<input checked="" type="checkbox"/> No
P2	Indicatore 2.8 (Incidenza degli incassi delle entrate proprie sulle previsioni definitive di parte corrente) minore del 22%	<input type="checkbox"/>	<input checked="" type="checkbox"/> No
P3	Indicatore 3.2 (Anticipazioni chiuse solo contabilmente) maggiore di 0	<input type="checkbox"/>	<input checked="" type="checkbox"/> No
P4	Indicatore 10.3 (Sostenibilità debiti finanziari) maggiore del 16%	<input type="checkbox"/>	<input checked="" type="checkbox"/> No
P5	Indicatore 12.4 (Sostenibilità disavanzo effettivamente a carico dell'esercizio) maggiore dell'1,20%	<input checked="" type="checkbox"/> SI	<input type="checkbox"/>
P6	Indicatore 13.1 (Debiti riconosciuti e finanziati) maggiore dell'1%	<input checked="" type="checkbox"/> SI	<input type="checkbox"/>
P7	[Indicatore 13.2 (Debiti in corso di riconoscimento) + Indicatore 13.3 (Debiti riconosciuti e in corso di finanziamento)] maggiore dello 0,60%	<input type="checkbox"/>	<input checked="" type="checkbox"/> No
P8	Indicatore concernente l'effettiva capacità di riscossione (riferito al totale delle entrate) minore del 47%	<input checked="" type="checkbox"/> SI	<input type="checkbox"/>

Gli enti locali che presentano almeno la metà dei parametri deficitari (la condizione "SI" identifica il parametro deficitario) sono strutturalmente deficitari ai sensi dell'articolo 242, comma 1, Tuel.

Sulla base dei parametri suindicati l'ente è da considerarsi in condizioni strutturalmente deficitarie	<input type="checkbox"/>	<input checked="" type="checkbox"/> No
--	--------------------------	--

ELENCO DELLE PREVISIONI E DEI RISULTATI DI COMPETENZA E DI CASSA SECONDO LA STRUTTURA DEL PIANO DEI CONTI
Esercizio Finanziario 2020

Pagina 1/9

CODIFICA DEL PIANO DEI CONTI	DENOMINAZIONE VOCE del PIANO DEI CONTI	COMPETENZA		CASSA	
		PREVISIONI	RISULTATI	PREVISIONI	RISULTATI
E.1.00.00.00.000	Entrate correnti di natura tributaria, contributiva e perequativa	56.436.015,98	60.345.232,18	55.039.894,33	33.515.148,41
E.1.01.00.00.000	Tributi	53.132.000,00	57.060.912,41	50.629.859,85	29.256.980,78
E.1.01.01.00.000	Imposte, tasse e proventi assimilati	53.132.000,00	57.060.912,41	50.629.859,85	29.256.980,78
E.1.01.01.06.000	Imposta municipale propria	21.450.000,00	25.168.209,52	14.918.851,21	13.111.917,59
E.1.01.01.08.000	Imposta comunale sugli immobili (ICI)	6.000,00	27.482,75	540.421,97	269.099,38
E.1.01.01.16.000	Addizionale comunale IRPEF	4.725.000,00	4.567.690,64	5.978.215,05	5.122.930,64
E.1.01.01.41.000	Imposta di soggiorno	300.000,00	224.467,20	333.424,00	242.225,50
E.1.01.01.51.000	Tassa smaltimento rifiuti solidi urbani	21.805.000,00	21.937.540,14	14.834.343,40	8.517.855,46
E.1.01.01.52.000	Tassa occupazione spazi e aree pubbliche	270.000,00	244.583,68	416.610,71	254.154,10
E.1.01.01.53.000	Imposta comunale sulla pubblicità e diritto sulle pubbliche affissioni	295.000,00	559.823,25	891.379,66	269.036,23
E.1.01.01.61.000	Tributo comunale sui rifiuti e sui servizi	1.070.000,00	1.070.000,00	11.465.671,60	821.710,41
E.1.01.01.76.000	Tributo per i servizi indivisibili (TASI)	3.201.000,00	3.252.167,23	1.240.535,05	641.552,27
E.1.01.01.99.000	Altre imposte, tasse e proventi assimilati n.a.c.	10.000,00	8.948,00	10.407,20	6.499,20
E.1.03.00.00.000	Fondi perequativi	3.304.015,98	3.284.319,77	4.410.024,48	4.258.167,63
E.1.03.01.00.000	Fondi perequativi da Amministrazioni Centrali	3.304.015,98	3.284.319,77	4.410.024,48	4.258.167,63
E.1.03.01.01.000	Fondi perequativi dallo Stato	3.304.015,98	3.284.319,77	4.410.024,48	4.258.167,63
E.2.00.00.00.000	Trasferimenti correnti	38.675.832,75	28.125.118,28	49.448.745,69	28.050.984,78
E.2.01.00.00.000	Trasferimenti correnti	38.675.832,75	28.125.118,28	49.448.745,69	28.050.984,78
E.2.01.01.00.000	Trasferimenti correnti da Amministrazioni pubbliche	38.540.832,75	28.003.036,16	49.290.420,24	26.006.447,06
E.2.01.01.01.000	Trasferimenti correnti da Amministrazioni Centrali	19.172.123,86	15.272.336,18	28.035.346,62	19.141.599,74
E.2.01.01.02.000	Trasferimenti correnti da Amministrazioni Locali	18.690.208,89	12.147.823,74	20.262.402,32	8.691.745,05
E.2.01.01.03.000	Trasferimenti correnti da Enti di Previdenza	678.500,00	582.876,24	992.671,30	173.102,27
E.2.01.02.00.000	Trasferimenti correnti da Famiglie	5.000,00	869,85	5.000,00	0,00
E.2.01.02.01.000	Trasferimenti correnti da famiglie	5.000,00	869,85	5.000,00	0,00
E.2.01.04.00.000	Trasferimenti correnti da Istituzioni Sociali Private	130.000,00	121.212,27	153.325,45	44.537,72
E.2.01.04.01.000	Trasferimenti correnti da Istituzioni Sociali Private	130.000,00	121.212,27	153.325,45	44.537,72
E.3.00.00.00.000	Entrate extratributarie	5.643.004,22	2.914.734,90	7.481.157,51	3.282.322,91
E.3.01.00.00.000	Vendita di beni e servizi e proventi derivanti dalla gestione dei beni	3.110.000,00	2.389.993,73	4.161.043,54	2.426.761,34
E.3.01.01.00.000	Vendita di beni	0,00	0,00	701.690,68	0,00
E.3.01.01.01.000	Vendita di beni	0,00	0,00	701.690,68	0,00
E.3.01.02.00.000	Entrate dalla vendita e dall'erogazione di servizi	2.132.000,00	1.482.049,97	2.144.139,33	1.739.707,68
E.3.01.02.01.000	Entrate dalla vendita di servizi	2.132.000,00	1.482.049,97	2.144.139,33	1.739.707,68
E.3.01.03.00.000	Proventi derivanti dalla gestione dei beni	978.000,00	907.943,76	1.315.213,53	687.053,66
E.3.01.03.01.000	Canoni e concessioni e diritti reali di godimento	740.000,00	708.717,48	968.520,07	527.371,76
E.3.01.03.02.000	Fitti, noleggi e locazioni	238.000,00	199.226,28	346.693,46	159.681,90

ELENCO DELLE PREVISIONI E DEI RISULTATI DI COMPETENZA E DI CASSA SECONDO LA STRUTTURA DEL PIANO DEI CONTI
Esercizio Finanziario 2020

Pagina 2/9

CODIFICA DEL PIANO DEI CONTI	DENOMINAZIONE VOCE del PIANO DEI CONTI	COMPETENZA		CASSA	
		PREVISIONI	RISULTATI	PREVISIONI	RISULTATI
E.3.02.00.00.000	Proventi derivanti dall'attività di controllo e repressione delle irregolarità e degli illeciti	1.202.000,00	382.525,53	1.722.211,80	730.745,92
E.3.02.02.00.000	Entrate da famiglie derivanti dall'attività di controllo e repressione delle irregolarità e degli illeciti	1.166.000,00	381.023,53	1.684.783,69	728.576,61
E.3.02.02.01.000	Proventi da multe, ammende, sanzioni e oblazioni a carico delle famiglie	105.000,00	5.255,53	55.822,26	3.652,13
E.3.02.02.02.000	Proventi da risarcimento danni a carico delle famiglie	4.000,00	0,00	4.000,00	0,00
E.3.02.02.99.000	Altre entrate derivanti dall'attività di controllo e repressione di irregolarità e illeciti delle famiglie n.a.c.	1.057.000,00	375.768,00	1.624.961,43	724.924,48
E.3.02.03.00.000	Entrate da Imprese derivanti dall'attività di controllo e repressione delle irregolarità e degli illeciti	36.000,00	1.502,00	37.364,71	2.169,31
E.3.02.03.01.000	Proventi da multe, ammende, sanzioni e oblazioni a carico delle imprese	35.000,00	1.502,00	36.364,71	2.169,31
E.3.02.03.02.000	Proventi da risarcimento danni a carico delle imprese	1.000,00	0,00	1.000,00	0,00
E.3.02.04.00.000	Entrate da Istituzioni Sociali Private derivanti dall'attività di controllo e repressione delle irregolarità e degli illeciti	0,00	0,00	63,40	0,00
E.3.02.04.99.000	Altre entrate derivanti dall'attività di controllo e repressione delle irregolarità e degli illeciti delle Istituzioni Sociali Private n.a.c.	0,00	0,00	63,40	0,00
E.3.03.00.00.000	Interessi attivi	5.000,00	0,00	5.003,04	3,04
E.3.03.03.00.000	Altri interessi attivi	5.000,00	0,00	5.003,04	3,04
E.3.03.03.04.000	Interessi attivi da depositi bancari o postali	5.000,00	0,00	5.003,04	3,04
E.3.05.00.00.000	Rimborsi e altre entrate correnti	1.326.004,22	142.215,64	1.592.899,13	124.812,61
E.3.05.01.00.000	Indennizzi di assicurazione	20.000,00	19.288,97	20.000,00	19.288,97
E.3.05.01.01.000	Indennizzi di assicurazione contro i danni	20.000,00	19.288,97	20.000,00	19.288,97
E.3.05.02.00.000	Rimborsi in entrata	1.005.704,22	40.528,13	1.041.946,68	15.302,44
E.3.05.02.02.000	Entrate per rimborsi di imposte	165.704,22	0,00	165.704,22	0,00
E.3.05.02.03.000	Entrate da rimborsi, recuperi e restituzioni di somme non dovute o incassate in eccesso	145.000,00	40.528,13	153.003,15	15.302,44
E.3.05.02.04.000	Incassi per azioni di rivalsa nei confronti di terzi	695.000,00	0,00	723.239,31	0,00
E.3.05.99.00.000	Altre entrate correnti n.a.c.	300.300,00	82.398,54	530.952,45	90.221,20
E.3.05.99.02.000	Fondi incentivanti il personale (art. 113 del d.lgs. 50/2016)	30.000,00	0,00	30.000,00	0,00
E.3.05.99.99.000	Altre entrate correnti n.a.c.	270.300,00	82.398,54	500.952,45	90.221,20
E.4.00.00.00.000	Entrate in conto capitale	21.538.640,51	5.293.489,88	20.856.463,08	4.127.006,41
E.4.01.00.00.000	Tributi in conto capitale	400.000,00	414.622,48	475.406,95	454.029,59
E.4.01.01.00.000	Imposte da sanatorie e condoni	400.000,00	414.622,48	475.406,95	454.029,59
E.4.01.01.01.000	Condoni edilizi e sanatoria opere edilizie abusive	400.000,00	414.622,48	475.406,95	454.029,59
E.4.02.00.00.000	Contributi agli Investimenti	17.333.323,11	3.692.396,59	16.467.053,70	2.485.985,79
E.4.02.01.00.000	Contributi agli investimenti da amministrazioni pubbliche	17.333.323,11	3.692.396,59	15.441.922,66	2.485.985,79
E.4.02.01.01.000	Contributi agli investimenti da Amministrazioni Centrali	2.769.434,98	2.169.815,23	3.163.025,20	942.173,97
E.4.02.01.02.000	Contributi agli investimenti da Amministrazioni Locali	14.563.888,13	1.522.581,36	12.278.897,46	1.543.811,82
E.4.02.02.00.000	Contributi agli investimenti da Famiglie	0,00	0,00	1.025.131,04	0,00

**ELENCO DELLE PREVISIONI E DEI RISULTATI DI COMPETENZA E DI CASSA SECONDO LA STRUTTURA DEL PIANO DEI CONTI
 Esercizio Finanziario 2020**

Pagina 3/9

CODIFICA DEL PIANO DEI CONTI	DENOMINAZIONE VOCE del PIANO DEI CONTI	COMPETENZA		CASSA	
		PREVISIONI	RISULTATI	PREVISIONI	RISULTATI
E.4.02.02.01.000	Contributi agli investimenti da Famiglie	0,00	0,00	1.025.131,04	0,00
E.4.04.00.00.000	Entrate da alienazione di beni materiali e immateriali	2.002.571,33	463.387,18	2.033.525,33	461.400,87
E.4.04.01.00.000	Alienazione di beni materiali	1.802.571,33	456.054,87	1.802.571,33	456.054,87
E.4.04.01.08.000	Alienazione di Beni Immobili	1.802.571,33	456.054,87	1.802.571,33	456.054,87
E.4.04.02.00.000	Cessione di Terreni e di beni materiali non prodotti	200.000,00	7.332,31	230.954,00	5.346,00
E.4.04.02.01.000	Cessione di Terreni	200.000,00	7.332,31	230.954,00	5.346,00
E.4.05.00.00.000	Altre entrate in conto capitale	1.802.746,07	723.083,63	1.880.477,10	725.590,16
E.4.05.01.00.000	Permessi di costruire	700.000,00	700.792,19	762.893,57	701.203,94
E.4.05.01.01.000	Permessi di costruire	700.000,00	700.792,19	762.893,57	701.203,94
E.4.05.03.00.000	Entrate in conto capitale dovute a rimborsi, recuperi e restituzioni di somme non dovute o incassate in eccesso	1.102.746,07	22.291,44	1.117.583,53	24.386,22
E.4.05.03.02.000	Entrate in conto capitale dovute a rimborsi, recuperi e restituzioni di somme non dovute o incassate in eccesso	952.746,07	0,00	952.746,07	0,00
E.4.05.03.04.000	Entrate in conto capitale dovute a rimborsi, recuperi e restituzioni di somme non dovute o incassate in eccesso da Amministrazioni Locali	100.000,00	22.291,44	114.837,46	24.386,22
E.4.05.03.05.000	Entrate in conto capitale dovute a rimborsi, recuperi e restituzioni di somme non dovute o incassate in eccesso da Famiglie	50.000,00	0,00	50.000,00	0,00
E.4.05.03.05.000	Entrate in conto capitale dovute a rimborsi, recuperi e restituzioni di somme non dovute o incassate in eccesso da Imprese	50.000,00	0,00	50.000,00	0,00
E.6.00.00.00.000	Accensione Prestiti	1.600.470,77	1.150.470,77	1.450.470,77	1.150.470,77
E.6.02.00.00.000	Accensione prestiti a breve termine	300.000,00	0,00	300.000,00	0,00
E.6.02.02.00.000	Anticipazioni	300.000,00	0,00	300.000,00	0,00
E.6.02.02.02.000	Anticipazioni a titolo non oneroso	300.000,00	0,00	300.000,00	0,00
E.6.03.00.00.000	Accensione mutui e altri finanziamenti a medio lungo termine	1.300.470,77	1.150.470,77	1.150.470,77	1.150.470,77
E.6.03.01.00.000	Finanziamenti a medio lungo termine	1.300.470,77	1.150.470,77	1.150.470,77	1.150.470,77
E.6.03.01.04.000	Accensione mutui e altri finanziamenti a medio lungo termine da Imprese	1.300.470,77	1.150.470,77	1.150.470,77	1.150.470,77
E.7.00.00.00.000	Anticipazioni da istituto tesoriere/cassiere	45.000.000,00	0,00	45.000.000,00	0,00
E.7.01.00.00.000	Anticipazioni da istituto tesoriere/cassiere	45.000.000,00	0,00	45.000.000,00	0,00
E.7.01.01.00.000	Anticipazioni da istituto tesoriere/cassiere	45.000.000,00	0,00	45.000.000,00	0,00
E.7.01.01.01.000	Anticipazioni da istituto tesoriere/cassiere	45.000.000,00	0,00	45.000.000,00	0,00
E.9.00.00.00.000	Entrate per conto terzi e partite di giro	96.800.000,00	29.067.085,60	97.046.280,27	29.132.416,31
E.9.01.00.00.000	Entrate per partite di giro	94.500.000,00	28.974.971,18	94.664.636,27	29.038.051,18
E.9.01.01.00.000	Altre ritenute	3.940.000,00	2.821.602,58	3.944.440,61	2.820.432,27
E.9.01.01.02.000	Ritenute per scissione contabile IVA (split payment)	3.800.000,00	2.821.602,58	3.804.440,61	2.820.432,27
E.9.01.01.99.000	Altre ritenute n.a.c.	140.000,00	0,00	140.000,00	0,00
E.9.01.02.00.000	Ritenute su redditi da lavoro dipendente	6.000.000,00	2.504.733,21	6.060.195,66	2.503.983,52
E.9.01.02.01.000	Ritenute erariali su redditi da lavoro dipendente per conto terzi	3.000.000,00	1.077.055,91	3.043.971,22	1.076.481,88
E.9.01.02.02.000	Ritenute previdenziali e assistenziali su redditi da lavoro dipendente per conto terzi	2.000.000,00	1.074.863,75	2.000.000,00	1.074.658,09
E.9.01.02.99.000	Altre ritenute al personale dipendente per conto di terzi	1.000.000,00	352.813,55	1.016.224,44	352.843,55

ELENCO DELLE PREVISIONI E DEI RISULTATI DI COMPETENZA E DI CASSA SECONDO LA STRUTTURA DEL PIANO DEI CONTI
Esercizio Finanziario 2020

Pagina 4/9

CODIFICA DEL PIANO DEI CONTI	DENOMINAZIONE VOCE del PIANO DEI CONTI	COMPETENZA		CASSA	
		PREVISIONI	RISULTATI	PREVISIONI	RISULTATI
E.9.01.99.00.000	Altre entrate per partite di giro	84.560.000,00	23.648.635,39	84.660.000,00	23.713.635,39
E.9.01.99.01.000	Entrate a seguito di spese non andate a buon fine	460.000,00	459.538,45	460.000,00	459.538,45
E.9.01.99.03.000	Rimborso di fondi economici e carte aziendali	100.000,00	35.000,00	200.000,00	100.000,00
E.9.01.99.06.000	Entrate derivanti dalla gestione degli incassi vincolati degli enti locali	84.000.000,00	23.154.096,94	84.000.000,00	23.154.096,94
E.9.02.00.00.000	Entrate per conto terzi	2.300.000,00	92.114,42	2.381.644,00	94.365,13
E.9.02.03.00.000	Trasferimenti da altri settori per operazioni conto terzi	150.000,00	77.536,22	158.294,26	79.903,61
E.9.02.03.01.000	Trasferimenti da Famiglie per operazioni conto terzi	150.000,00	77.536,22	158.294,26	79.903,61
E.9.02.04.00.000	Depositi di/prezzo terzi	150.000,00	9.116,00	151.383,32	8.999,32
E.9.02.04.02.000	Restituzione di depositi cauzionali o contrattuali presso terzi	150.000,00	9.116,00	151.383,32	8.999,32
E.9.02.99.00.000	Altre entrate per conto terzi	2.000.000,00	5.462,20	2.071.966,42	5.462,20
E.9.02.99.99.000	Altre entrate per conto terzi	2.000.000,00	5.462,20	2.071.966,42	5.462,20

ELENCO DELLE PREVISIONI E DEI RISULTATI DI COMPETENZA E DI CASSA SECONDO LA STRUTTURA DEL PIANO DEI CONTI
Esercizio Finanziario 2020

Pagina 5/9

CODIFICA DEL PIANO DEI CONTI	DENOMINAZIONE VOCE del PIANO DEI CONTI	COMPETENZA		CASSA	
		PREVISIONI	RISULTATI	PREVISIONI	RISULTATI
U.1.00.00.00.00.000	Spese correnti	100.682.426,04	56.537.025,94	101.270.866,46	51.855.998,14
U.1.01.00.00.00.000	Redditi da lavoro dipendente	15.029.734,89	13.570.552,14	15.586.746,38	13.250.946,25
U.1.01.01.00.00.000	Retribuzioni lorde	11.489.202,90	10.483.555,46	11.895.060,75	10.173.317,07
U.1.01.01.01.00.000	Retribuzioni in denaro	11.409.202,90	10.421.908,94	11.812.060,75	10.171.454,55
U.1.01.01.02.00.000	Altre spese per il personale	80.000,00	61.646,52	83.000,00	1.862,52
U.1.01.02.00.00.000	Contributi sociali a carico dell'ente	3.540.531,99	3.086.996,68	3.691.685,63	3.077.629,18
U.1.01.02.01.00.000	Contributi sociali effettivi a carico dell'ente	3.246.936,11	2.874.264,50	3.315.598,52	2.841.751,67
U.1.01.02.02.00.000	Altri contributi sociali	293.995,88	212.732,18	376.087,11	235.877,51
U.1.02.00.00.00.000	Imposte e tasse a carico dell'ente	1.006.308,64	761.804,00	1.030.566,67	753.508,74
U.1.02.01.00.00.000	Imposte, tasse e proventi assimilati a carico dell'ente	1.006.308,64	761.804,00	1.030.566,67	753.508,74
U.1.02.01.01.00.000	Imposta regionale sulle attività produttive (IRAP)	928.508,64	725.223,12	951.599,53	721.754,40
U.1.02.01.09.00.000	Tassa di circolazione dei veicoli a motore (tassa automobilistica)	12.300,00	10.665,20	13.249,64	10.810,66
U.1.02.01.99.00.000	Imposte, tasse e proventi assimilati a carico dell'ente n.a.c.	65.500,00	25.915,68	65.717,50	20.943,68
U.1.03.00.00.00.000	Acquisto di beni e servizi	45.492.794,15	32.621.530,49	62.478.310,23	31.967.178,69
U.1.03.01.00.00.000	Acquisto di beni	439.549,24	245.976,81	598.846,70	296.318,80
U.1.03.01.01.00.000	Giornali, riviste e pubblicazioni	26.201,90	16.698,91	31.556,70	21.706,01
U.1.03.01.02.00.000	Altri beni di consumo	405.647,34	224.828,34	559.499,15	274.053,80
U.1.03.01.05.00.000	Medicinali e altri beni di consumo sanitario	7.700,00	4.449,56	7.799,85	558,99
U.1.03.02.00.00.000	Acquisto di servizi	45.053.244,91	32.375.553,68	61.879.463,53	31.670.859,89
U.1.03.02.01.00.000	Organi e incarichi istituzionali dell'amministrazione	767.400,00	608.902,31	941.713,75	590.898,57
U.1.03.02.02.00.000	Organizzazione eventi, pubblicità e servizi per trasferta	35.909,61	1.221,72	47.985,98	7.346,22
U.1.03.02.03.00.000	Aggi di riscossione	231.200,00	206.207,25	550.936,95	18.209,85
U.1.03.02.04.00.000	Acquisto di servizi per formazione e addestramento del personale dell'ente	84.270,46	35.530,30	90.981,34	10.913,76
U.1.03.02.05.00.000	Utenze e canoni	1.244.795,15	1.231.542,31	2.315.854,27	1.318.516,25
U.1.03.02.07.00.000	Utilizzo di beni di terzi	194.377,60	171.163,33	486.772,07	113.893,48
U.1.03.02.09.00.000	Manutenzione ordinaria e riparazioni	602.121,97	398.222,33	732.997,43	329.941,85
U.1.03.02.10.00.000	Consulenze	10.500,00	10.389,04	18.865,11	5.200,00
U.1.03.02.11.00.000	Prestazioni professionali e specialistiche	545.221,00	134.407,78	834.809,80	117.715,03
U.1.03.02.13.00.000	Servizi ausiliari per il funzionamento dell'ente	210.200,00	193.495,51	226.010,50	190.646,66
U.1.03.02.15.00.000	Contratti di servizio pubblico	38.400.786,58	27.984.558,63	51.819.261,49	27.872.605,96
U.1.03.02.16.00.000	Servizi amministrativi	758.400,00	355.263,57	1.005.617,04	291.463,35
U.1.03.02.17.00.000	Servizi finanziari	39.000,00	39.000,00	56.784,17	34.112,05
U.1.03.02.18.00.000	Servizi sanitari	195.846,63	175.327,07	575.804,76	96.231,11
U.1.03.02.19.00.000	Servizi informatici e di telecomunicazioni	404.300,00	395.581,01	636.928,20	337.462,09
U.1.03.02.99.00.000	Altri servizi	1.328.915,91	434.741,52	1.538.140,67	335.703,66
U.1.04.00.00.00.000	Trasferimenti correnti	10.804.631,47	5.872.556,96	16.797.027,04	3.050.733,74

**ELENCO DELLE PREVISIONI E DEI RISULTATI DI COMPETENZA E DI CASSA SECONDO LA STRUTTURA DEL PIANO DEI CONTI
 Esercizio Finanziario 2020**

Pagina 6/9

CODIFICA DEL PIANO DEI CONTI	DENOMINAZIONE VOCE del PIANO DEI CONTI	COMPETENZA		CASSA	
		PREVISIONI	RISULTATI	PREVISIONI	RISULTATI
U.1.04.01.00.000	Trasferimenti correnti a Amministrazioni Pubbliche	1.286.667,50	1.216.835,10	6.852.495,26	2.084.783,15
U.1.04.01.01.000	Trasferimenti correnti a Amministrazioni Centrali	50.000,00	0,00	50.000,00	0,00
U.1.04.01.02.000	Trasferimenti correnti a Amministrazioni Locali	1.236.667,50	1.216.835,10	6.802.495,26	2.084.783,15
U.1.04.02.00.000	Trasferimenti correnti a Famiglie	6.019.639,76	2.154.783,72	6.413.214,46	933.868,26
U.1.04.02.02.000	Interventi assistenziali	5.210.354,16	1.635.847,12	5.427.858,86	772.798,26
U.1.04.02.03.000	Borse di studio, dottorati di ricerca e contratti di formazione specialistica area medica	200.000,00	0,00	361.070,00	161.070,00
U.1.04.02.05.000	Altri trasferimenti a famiglie	609.285,60	518.936,60	624.285,60	0,00
U.1.04.03.00.000	Trasferimenti correnti a Imprese	3.388.000,00	2.447.613,93	3.388.000,00	0,00
U.1.04.03.99.000	Trasferimenti correnti a altre imprese	3.388.000,00	2.447.613,93	3.388.000,00	0,00
U.1.04.04.00.000	Trasferimenti correnti a Istituzioni Sociali Private	110.324,21	53.324,21	143.317,32	32.082,33
U.1.04.04.01.000	Trasferimenti correnti a Istituzioni Sociali Private	110.324,21	53.324,21	143.317,32	32.082,33
U.1.07.00.00.000	Interessi passivi	1.083.277,04	999.886,48	1.193.811,75	995.022,13
U.1.07.04.00.000	Interessi su finanziamenti a breve termine	602.899,56	602.899,56	602.899,56	602.899,56
U.1.07.04.04.000	Interessi passivi a Imprese su finanziamenti a breve termine	602.899,56	602.899,56	602.899,56	602.899,56
U.1.07.05.00.000	Interessi su Mutui e altri finanziamenti a medio lungo termine	395.377,48	395.377,48	483.008,49	369.218,87
U.1.07.05.02.000	Interessi passivi a Amministrazioni Locali su mutui e altri finanziamenti a medio lungo termine	26.158,61	26.158,61	113.789,62	0,00
U.1.07.05.04.000	Interessi passivi su finanziamenti a medio lungo termine a Imprese	369.218,87	369.218,87	369.218,87	369.218,87
U.1.07.06.00.000	Altri interessi passivi	85.000,00	1.611,44	107.903,70	22.903,70
U.1.07.06.02.000	Interessi di mora	10.000,00	1.611,44	10.000,00	0,00
U.1.07.06.04.000	Interessi passivi su anticipazioni di tesoreria degli istituti tesoreria/cassieri	75.000,00	0,00	97.903,70	22.903,70
U.1.09.00.00.000	Rimborsi e poste correttive delle entrate	67.000,00	39.825,25	306.918,87	183.447,45
U.1.09.99.00.000	Altri Rimborsi di parte corrente di somme non dovute o incassate in eccesso	67.000,00	39.825,25	306.918,87	183.447,45
U.1.09.99.01.000	Rimborsi di parte corrente ad Amministrazioni Centrali di somme non dovute o incassate in eccesso	0,00	0,00	44.371,92	0,00
U.1.09.99.02.000	Rimborsi di parte corrente ad Amministrazioni Locali di somme non dovute o incassate in eccesso	0,00	0,00	167.564,88	154.547,45
U.1.09.99.04.000	Rimborsi di parte corrente a Famiglie di somme non dovute o incassate in eccesso	56.000,00	34.151,25	71.395,00	15.329,00
U.1.09.99.05.000	Rimborsi di parte corrente a Imprese di somme non dovute o incassate in eccesso	11.000,00	5.674,00	23.587,07	13.571,00
U.1.10.00.00.000	Altre spese correnti	27.198.679,85	2.670.868,62	3.877.485,52	1.655.161,14
U.1.10.01.00.000	Fondi di riserva e altri accantonamenti	21.343.986,07	0,00	260.000,00	0,00
U.1.10.01.01.000	Fondo di riserva	280.610,35	0,00	260.000,00	0,00
U.1.10.01.03.000	Fondo crediti di dubbia e difficile esazione di parte corrente	20.613.070,76	0,00	0,00	0,00
U.1.10.01.04.000	Fondo rinnovi contrattuali	122.000,00	0,00	0,00	0,00
U.1.10.01.99.000	Altri fondi e accantonamenti	328.304,96	0,00	0,00	0,00
U.1.10.02.00.000	Fondo pluriennale vincolato	2.658.651,03	0,00	0,00	0,00

ELENCO DELLE PREVISIONI E DEI RISULTATI DI COMPETENZA E DI CASSA SECONDO LA STRUTTURA DEL PIANO DEI CONTI
Esercizio Finanziario 2020

Pagina 7/9

CODIFICA DEL PIANO DEI CONTI	DENOMINAZIONE VOCE del PIANO DEI CONTI	COMPETENZA		CASSA	
		PREVISIONI	RISULTATI	PREVISIONI	RISULTATI
U.1.10.02.01.000	Fondo pluriennale vincolato	2.658.651,03	0,00	0,00	0,00
U.1.10.03.00.000	Versamenti IVA a debito	200.000,00	108.311,86	229.164,34	127.545,20
U.1.10.03.01.000	Versamenti IVA a debito per le gestioni commerciali	200.000,00	108.311,86	229.164,34	127.545,20
U.1.10.04.00.000	Prestiti di assicurazione	287.750,00	34.052,32	288.604,00	34.402,32
U.1.10.04.01.000	Premi di assicurazione contro i danni	287.750,00	34.052,32	288.604,00	34.402,32
U.1.10.05.00.000	Spese dovute a sanzioni, risarcimenti e indennizzi	2.708.292,75	2.528.504,44	3.099.717,18	1.493.213,62
U.1.10.05.02.000	Spese per risarcimento danni	92.148,32	75.333,60	68.906,88	8.800,00
U.1.10.05.04.000	Oneri da contenzioso	2.616.144,43	2.453.170,84	3.030.810,30	1.484.413,62
U.2.00.00.00.000	Spese in conto capitale	28.827.048,53	3.033.110,17	16.103.031,26	3.027.834,00
U.2.02.00.00.000	Investimenti fissi lordi e acquisto di terreni	15.351.825,15	3.014.728,90	11.273.496,30	2.898.185,33
U.2.02.01.00.000	Beni materiali	13.487.726,35	2.933.700,32	8.392.684,33	2.466.059,29
U.2.02.01.01.000	Mezzi di trasporto ad uso civile, di sicurezza e ordine pubblico	24.750,00	0,00	24.750,00	0,00
U.2.02.01.03.000	Mobili e arredi	78.500,00	15.544,18	96.134,12	17.736,60
U.2.02.01.04.000	Impianti e macchinari	16.999,48	0,00	36.246,95	19.247,47
U.2.02.01.05.000	Attrezzature	291.670,00	0,00	61.916,24	1.527,44
U.2.02.01.07.000	Hardware	106.951,50	91.940,41	128.261,38	15.927,24
U.2.02.01.09.000	Beni immobili	1.2.718.409,10	2.825.769,46	7.783.967,37	2.408.413,07
U.2.02.01.10.000	Beni immobili di valore culturale, storico ed artistico	250.446,27	446,27	261.408,27	3.207,47
U.2.02.02.00.000	Terreni e beni materiali non prodotti	1.611.098,80	28.028,58	1.675.442,83	55.810,95
U.2.02.02.01.000	Terreni	1.611.098,80	28.028,58	1.675.442,83	55.810,95
U.2.02.03.00.000	Beni immateriali	253.000,00	53.000,00	1.205.371,14	376.315,09
U.2.02.03.02.000	Software	3.000,00	3.000,00	6.904,00	0,00
U.2.02.03.05.000	Incarichi professionali per la realizzazione di investimenti	250.000,00	50.000,00	265.355,84	20.000,00
U.2.02.03.06.000	Manutenzione straordinaria su beni di terzi	0,00	0,00	933.111,30	356.315,09
U.2.03.00.00.000	Contributi agli investimenti	4.625.511,26	978,30	4.749.532,96	112.245,70
U.2.03.01.00.000	Contributi agli investimenti a Amministrazioni pubbliche	100.000,00	0,00	100.000,00	0,00
U.2.03.01.02.000	Contributi agli investimenti a Amministrazioni Locali	100.000,00	0,00	100.000,00	0,00
U.2.03.02.00.000	Contributi agli investimenti a Famiglie	1.975.978,30	978,30	2.100.000,00	112.245,70
U.2.03.02.01.000	Contributi agli investimenti a Famiglie	1.975.978,30	978,30	2.100.000,00	112.245,70
U.2.03.03.00.000	Contributi agli investimenti a Imprese	2.549.532,96	0,00	2.549.532,96	0,00
U.2.03.03.03.000	Contributi agli investimenti a altre Imprese	2.549.532,96	0,00	2.549.532,96	0,00
U.2.05.00.00.000	Altre spese in conto capitale	8.849.712,12	17.402,97	80.000,00	17.402,97
U.2.05.02.00.000	Fondi pluriennali vincolati c/capitale	8.769.712,12	0,00	0,00	0,00
U.2.05.02.01.000	Fondi pluriennali vincolati c/capitale	8.769.712,12	0,00	0,00	0,00
U.2.05.04.00.000	Altri rimborsi in conto capitale di somme non dovute o incassate in eccesso	80.000,00	17.402,97	80.000,00	17.402,97

ELENCO DELLE PREVISIONI E DEI RISULTATI DI COMPETENZA E DI CASSA SECONDO LA STRUTTURA DEL PIANO DEI CONTI
Esercizio Finanziario 2020

Pagina 8/9

CODIFICA DEL PIANO DEI CONTI	DENOMINAZIONE VOCE del PIANO DEI CONTI	COMPETENZA		CASSA	
		PREVISIONI	RISULTATI	PREVISIONI	RISULTATI
U.2.05.04.04.000	Rimborsi in conto capitale a Famiglie di somme non dovute o incassate in eccesso	50.000,00	17.402,97	50.000,00	17.402,97
U.2.05.04.05.000	Rimborsi in conto capitale a Imprese di somme non dovute o incassate in eccesso	30.000,00	0,00	30.000,00	0,00
U.4.00.00.00.000	Rimborso Prestiti	19.706.515,93	2.112.293,35	5.111.737,35	1.603.559,03
U.4.02.00.00.000	Rimborso prestiti a breve termine	823.172,22	523.172,22	2.000.314,72	0,00
U.4.02.02.00.000	Chiusura Anticipazioni	823.172,22	523.172,22	2.000.314,72	0,00
U.4.02.02.01.000	Chiusura Anticipazioni a titolo oneroso	523.172,22	523.172,22	1.700.314,72	0,00
U.4.02.02.02.000	Chiusura Anticipazioni a titolo non oneroso	300.000,00	0,00	300.000,00	0,00
U.4.03.00.00.000	Rimborso mutui e altri finanziamenti a medio lungo termine	2.044.437,42	1.589.121,13	3.111.422,63	1.603.559,03
U.4.03.01.00.000	Rimborso Mutui e altri finanziamenti a medio lungo termine	2.044.437,42	1.589.121,13	3.111.422,63	1.603.559,03
U.4.03.01.01.000	Rimborso Mutui e altri finanziamenti a medio lungo termine ad Amministrazioni Centrali	744.403,00	466.213,20	744.403,00	466.213,20
U.4.03.01.02.000	Rimborso Mutui e altri finanziamenti a medio lungo termine a Amministrazioni Locali	1.029.093,76	1.029.093,76	2.058.187,52	1.029.093,76
U.4.03.01.04.000	Rimborso Mutui e altri finanziamenti a medio lungo termine a Imprese	270.940,66	93.814,17	308.832,11	108.252,07
U.4.05.00.00.000	Fondi per rimborso prestiti	15.838.906,29	0,00	0,00	0,00
U.4.05.01.00.000	Fondo per il D.L. n. 35/2013 e successive modificazioni e rifinanziamenti	14.780.718,77	0,00	0,00	0,00
U.4.05.01.01.000	Fondo per il D.L. n. 35/2013 e successive modificazioni e rifinanziamenti	14.780.718,77	0,00	0,00	0,00
U.4.05.99.00.000	Altri fondi per rimborso prestiti	2.058.187,52	0,00	0,00	0,00
U.4.05.99.99.000	Altri fondi per rimborso prestiti	2.058.187,52	0,00	0,00	0,00
U.5.00.00.00.000	Chiusura Anticipazioni ricevute da istituto tesoriere/cassiere	45.000.000,00	0,00	45.000.000,00	0,00
U.5.01.00.00.000	Chiusura Anticipazioni ricevute da Istituto tesoriere/cassiere	45.000.000,00	0,00	45.000.000,00	0,00
U.5.01.01.00.000	Chiusura Anticipazioni ricevute da Istituto tesoriere/cassiere	45.000.000,00	0,00	45.000.000,00	0,00
U.5.01.01.01.000	Chiusura Anticipazioni ricevute da Istituto tesoriere/cassiere	45.000.000,00	0,00	45.000.000,00	0,00
U.7.00.00.00.000	Uscite per conto terzi e partite di giro	96.800.000,00	29.067.085,60	97.399.218,43	29.061.464,93
U.7.01.00.00.000	Uscite per partite di giro	94.400.000,00	28.939.971,18	94.746.374,08	28.945.077,20
U.7.01.01.00.000	Versamenti di altre ritenute	3.940.000,00	2.821.602,58	4.281.966,16	2.834.770,46
U.7.01.01.02.000	Versamento delle ritenute per scissione contabile IVA (split payment)	3.800.000,00	2.821.602,58	4.141.966,16	2.834.770,46
U.7.01.01.99.000	Versamento di altre ritenute n.a.c.	140.000,00	0,00	140.000,00	0,00
U.7.01.02.00.000	Versamenti di ritenute su Redditi da lavoro dipendente	6.000.000,00	2.504.733,21	6.001.656,19	2.504.563,45
U.7.01.02.01.000	Versamenti di ritenute erariali su Redditi da lavoro dipendente riscosse per conto terzi	3.000.000,00	1.077.055,91	3.000.000,00	1.077.055,91
U.7.01.02.02.000	Versamenti di ritenute previdenziali e assistenziali su Redditi da lavoro dipendente riscosse per conto terzi	2.000.000,00	1.074.863,75	2.000.242,40	1.074.651,82
U.7.01.02.99.000	Altri versamenti di ritenute al personale dipendente per conto di terzi	1.000.000,00	352.813,55	1.001.413,79	352.855,72
U.7.01.99.00.000	Altre uscite per partite di giro	84.460.000,00	23.613.635,39	84.462.751,73	23.605.743,29
U.7.01.99.01.000	Spese non andate a buon fine	460.000,00	459.538,45	462.751,73	451.646,35
U.7.01.99.06.000	Uscite derivanti dalla gestione degli incassi vincolati degli enti locali	84.000.000,00	23.154.096,94	84.000.000,00	23.154.096,94

**ELENCO DELLE PREVISIONI E DEI RISULTATI DI COMPETENZA E DI CASSA SECONDO LA STRUTTURA DEL PIANO DEI CONTI
 Esercizio Finanziario 2020**

Pagina 9/9

CODIFICA DEL PIANO DEI CONTI	DENOMINAZIONE VOCE del PIANO DEI CONTI	COMPETENZA		CASSA	
		PREVISIONI	RISULTATI	PREVISIONI	RISULTATI
U.7.02.00.00.000	Uscite per conto terzi	2.400.000,00	127.114,42	2.652.844,35	116.387,73
U.7.02.01.00.000	Acquisto di beni e servizi per conto terzi	2.000.000,00	5.462,20	2.102.633,27	5.462,20
U.7.02.01.02.000	Acquisto di servizi per conto di terzi	2.000.000,00	5.462,20	2.102.633,27	5.462,20
U.7.02.02.00.000	Trasferimenti per conto terzi a Amministrazioni pubbliche	150.000,00	77.536,22	153.593,06	70.534,79
U.7.02.02.01.000	Trasferimenti per conto terzi a Amministrazioni Centrali	150.000,00	77.536,22	153.593,06	70.534,79
U.7.02.04.00.000	Depositi di/presso terzi	150.000,00	9.116,00	296.618,02	5.390,74
U.7.02.04.02.000	Restituzione di depositi cauzionali o contrattuali di terzi	150.000,00	9.116,00	296.618,02	5.390,74
U.7.02.99.00.000	Altre uscite per conto terzi	100.000,00	35.000,00	100.000,00	35.000,00
U.7.02.99.99.000	Altre uscite per conto terzi n.a.c.	100.000,00	35.000,00	100.000,00	35.000,00

Elenco definitivo residui attivi a dettaglio

Numero	Data	Descrizione	Atto	Cliente	Residui al 31/12/2020
Titolo	1	<i>Entrate correnti di natura tributaria, contributiva e perequativa</i>			
Tipologia	101	<i>Imposte, tasse e proventi assimilati</i>			
Capitolo	102	ENTRATE ICI POTENZ. TRIBUT.1404-9105			58.784,38
		Totale residui anno	2016		
		Totale residui anno	2015		65.235,72
		Totale residui anno	2013		225.346,20
		Totale residui anno	2012		3,15
Capitolo	103	TOTALE RESIDUI CAPITOLO 102	ENTRATE ICI POTENZ. TRIBUT.1404-9105		349.369,45
		IMPOSTA COM/LE SULLA PUBBLICITA'			
		Totale residui anno	2016		179.176,90
		Totale residui anno	2015		122.752,48
		Totale residui anno	2012		290.339,23
Capitolo	105	TOTALE RESIDUI CAPITOLO 103	IMPOSTA COM/LE SULLA PUBBLICITA'		592.268,61
		ADDIZIONALE IRPEF			
		Totale residui anno	2020		2.433.200,54
		Totale residui anno	2019		89.302,14
		Totale residui anno	2018		53.210,45
		Totale residui anno	2017		120.544,17
		Totale residui anno	2016		1.717,75
Capitolo	107	TOTALE RESIDUI CAPITOLO 105	ADDIZIONALE IRPEF		2.697.975,05
		TASSA OCCUP. NE SPAZI ED AREE PUBBLICHE			
		Totale residui anno	2020		11.283,75
		Totale residui anno	2016		40.753,50

Elenco definitivo residui attivi a dettaglio

Numero	Data	Descrizione	Atto	Cliente	Residui al 31/12/2020
Capitolo	107	TASSA OCCUP. NE SPAZI ED AREE PUBBLICHE			
		Totale residui anno 2015			85.003,04
		TOTALE RESIDUI CAPITOLO 107	TASSA OCCUP. NE SPAZI ED AREE PUBBLICHE		137.040,29
Capitolo	111	DIRITTI SULLE PUBBLICHE AFFISSIONI			
		Totale residui anno 2020			1.855,40
		TOTALE RESIDUI CAPITOLO 111	DIRITTI SULLE PUBBLICHE AFFISSIONI		1.855,40
Capitolo	114	RECUPERO EVASIONE I.C.I.			
		Totale residui anno 2020			20.022,26
		Totale residui anno 2016			1.583.179,16
		Totale residui anno 2015			1.566.088,20
		Totale residui anno 2013			659.309,09
		Totale residui anno 2011			215,05
Capitolo	115	IMPOSTA MUNICIPALE UNICA (IMU) ALTRI FABBRICATI			
		Totale residui anno 2020			642.767,36
		TOTALE RESIDUI CAPITOLO 114	RECUPERO EVASIONE I.C.I.		3.828.813,76
Capitolo	116	TARI - TARES TASSA RIFIUTI			
		Totale residui anno 2018			6.223.520,75
		Totale residui anno 2017			5.703.945,00
		Totale residui anno 2016			4.535.750,00
		Totale residui anno 2015			2.954.416,00
		Totale residui anno 2014			2.172.284,00
		Totale residui anno 2013			2.107.975,93
		TOTALE RESIDUI CAPITOLO 116	TARI - TARES TASSA RIFIUTI		23.697.891,68

Elenco definitivo residui attivi a dettaglio

Numero	Data	Descrizione	Atto	Cliente	Residui al 31/12/2020
Capitolo	120	TRIBUTO TUTELA AMBIENTE LIBERO CONSORZIO			
		Totale residui anno 2020			895.836,50
		Totale residui anno 2019			537.417,87
		Totale residui anno 2018			435.206,86
		Totale residui anno 2017			317.724,51
		Totale residui anno 2016			254.515,11
		Totale residui anno 2015			249.087,26
		Totale residui anno 2014			56.588,83
		Totale residui anno 2013			118.785,34
		TOTALE RESIDUI CAPITOLO 120		TRIBUTO TUTELA AMBIENTE LIBERO CONSORZIO	2.865.162,28
Capitolo	122	TASSA DI STAZIONAMENTO			
		Totale residui anno 2020			2.856,00
		TOTALE RESIDUI CAPITOLO 122		TASSA DI STAZIONAMENTO	2.856,00
Capitolo	123	IMPOSTA DI SOGGIORNO			
		Totale residui anno 2020			15.665,70
		TOTALE RESIDUI CAPITOLO 123		IMPOSTA DI SOGGIORNO	15.665,70
Capitolo	124	IMPOSTA COMUNALE SULLA PUBBLICITA'			
		Totale residui anno 2020			293.042,67
		TOTALE RESIDUI CAPITOLO 124		IMPOSTA COMUNALE SULLA PUBBLICITA'	293.042,67
Capitolo	126	TASSA RIFIUTI - TARI			
		Totale residui anno 2020			8.884.598,94
		Totale residui anno 2019			6.165.865,40
		TOTALE RESIDUI CAPITOLO 126		TASSA RIFIUTI - TARI	15.050.464,34
Capitolo	11510	RECUPERO EVASIONE IMU			

Elenco definitivo residui attivi a dettaglio

Numero	Data	Descrizione	Atto	Cliente	Residui al 31/12/2020
Capitolo	11510	RECUPERO EVASIONE IMU			
		Totale residui anno 2020			12.802.033,11
		Totale residui anno 2019			8.450.264,11
		Totale residui anno 2018			6.295.716,47
		Totale residui anno 2017			4.186.119,25
		TOTALE RESIDUI CAPITOLO 11510	RECUPERO EVASIONE IMU		31.734.132,94
Capitolo	11610	RECUPERO EVASIONE TARES-TARI			
		Totale residui anno 2020			5.939.085,09
		Totale residui anno 2019			4.635.516,03
		Totale residui anno 2018			2.229.805,41
		TOTALE RESIDUI CAPITOLO 11610	RECUPERO EVASIONE TARES-TARI		12.804.406,53
Capitolo	12110	RECUPERO EVASIONE TASI			
		Totale residui anno 2020			3.177.504,63
		Totale residui anno 2019			2.578.326,33
		TOTALE RESIDUI CAPITOLO 12110	RECUPERO EVASIONE TASI		5.755.830,96
Tipologia	301	Fondi perequativi da Amministrazioni Centrali			
Capitolo	119	FONDO DI SOLIDARIETA' COMUNALE			
		Totale residui anno 2020			132.160,64
		TOTALE RESIDUI CAPITOLO 119	FONDO DI SOLIDARIETA' COMUNALE		132.160,64
		TOTALE RESIDUI TIPOLOGIA 301	Fondi perequativi da Amministrazioni Centrali		132.160,64
		TOTALE RESIDUI TITOLO 1	Entrate correnti di natura tributaria, contributiva e perequativa		100.601.703,66
TITOLO	2	Trasferimenti correnti			
Tipologia	101	Trasferimenti correnti da Amministrazioni pubbliche			
Capitolo	180	CONTRIBUTO MINISTERO PROGETTO LGNet Emergency Assistance (LGNeteA) VEDI U			
		Totale residui anno 2020			33.564,13

Elenco definitivo residui attivi a dettaglio

Numero	Data	Descrizione	Atto	Cliente	Residui al 31/12/2020
Capitolo	180	CONTRIBUTO MINISTERO PROGETTO LGNet Emergency Assistance (LGNeteA) VEDI U			
		TOTALE RESIDUI CAPITOLO 180		CONTRIBUTO MINISTERO PROGETTO LGNet Emergency Assistance (LGNeteA) VEDI U	33.564,13
Capitolo	182	CONTRIBUTO MINISTERO SERVIZIO ORDINE PUBBLICO PERSONALE POLIZIA LOCALE VEDI U 3152-3153-3154			
		Totale residui anno 2020			3.901,92
		TOTALE RESIDUI CAPITOLO 182		CONTRIBUTO MINISTERO SERVIZIO ORDINE PUBBLICO PERSONALE POLIZIA LOCALE VEDI U 3152-3153-3154	3.901,92
Capitolo	191	TRASFERIMENTO STATO SERVIZIO RIFIUTI SCUOLE			
		Totale residui anno 2019			49.718,43
		TOTALE RESIDUI CAPITOLO 191		TRASFERIMENTO STATO SERVIZIO RIFIUTI SCUOLE	49.718,43
Capitolo	196	RIMBORSO STATO MINORE GETTITO I.M.U.TERRENI AGRICOLI E FABBRICATI RURALI			
		Totale residui anno 2016			8.318,24
		TOTALE RESIDUI CAPITOLO 196		RIMBORSO STATO MINORE GETTITO I.M.U.TERRENI AGRICOLI E FABBRICATI RURALI	8.318,24
Capitolo	197	CONTRIBUTO GIORNALIERO MINISTERO MINORI STRANIERI			
		Totale residui anno 2020			91.975,00
		TOTALE RESIDUI CAPITOLO 197		CONTRIBUTO GIORNALIERO MINISTERO MINORI STRANIERI	91.975,00
Capitolo	198	ATTIVITA' AUSILIARIA DI ORDINE PUBBLICO- TRASFER. PREFETTURA			
		Totale residui anno 2020			14.800,26
		TOTALE RESIDUI CAPITOLO 198		ATTIVITA' AUSILIARIA DI ORDINE PUBBLICO- TRASFER. PREFETTURA	14.800,26
Capitolo	200	CONTRIBUTO STATO SPESE UFFICI GIUDIZIARI			
		Totale residui anno 2020			226.394,13
		Totale residui anno 2016			486.286,34
		Totale residui anno 2015			546.130,36
		Totale residui anno 2012			1.457.880,90
		TOTALE RESIDUI CAPITOLO 200		CONTRIBUTO STATO SPESE UFFICI GIUDIZIARI	2.716.691,73
Capitolo	204	ALTRI CONTRIBUTI DELLO STATO			

Elenco definitivo residui attivi a dettaglio

Numero	Data	Descrizione	Atto	Cliente	Residui al 31/12/2020
Capitolo	204	ALTRI CONTRIBUTI DELLO STATO			
		Totale residui anno 2020			132.536,08
		Totale residui anno 2019			7.810,00
		Totale residui anno 2018			54.110,39
		Totale residui anno 2017			18.281,97
		TOTALE RESIDUI CAPITOLO 204	ALTRI CONTRIBUTI DELLO STATO		212.738,44
Capitolo	220	TRASFERIMENTO REGIONE L.R. 5 2014			
		Totale residui anno 2020			622.688,26
		Totale residui anno 2019			470.316,33
		Totale residui anno 2018			139.948,56
		Totale residui anno 2017			557.895,14
		Totale residui anno 2016			317.793,80
		Totale residui anno 2015			114.585,29
		Totale residui anno 2014			568.250,41
		TOTALE RESIDUI CAPITOLO 220	TRASFERIMENTO REGIONE L.R. 5 2014		2.791.477,79
Capitolo	227	TRASFERIMENTI STATO PROGETTO PAC - SERVIZI DI CURA INFANZIA			
		Totale residui anno 2020			84.549,05
		Totale residui anno 2019			417.246,56
		TOTALE RESIDUI CAPITOLO 227	TRASFERIMENTI STATO PROGETTO PAC - SERVIZI DI CURA INFANZIA		501.795,61
Capitolo	232	TRASFERIMENTO REGIONALE ADDIZIONALE ENERGIA ELETTRICA			
		Totale residui anno 2020			488.291,99
		TOTALE RESIDUI CAPITOLO 232	TRASFERIMENTO REGIONALE ADDIZIONALE ENERGIA ELETTRICA		488.291,99
Capitolo	251	FINANZ. TO REG. LE CASA AMICA U. 1030901			

Elenco definitivo residui attivi a dettaglio

Numero	Data	Descrizione	Atto	Cliente	Residui al 31/12/2020
Capitolo	251	FINANZ. TO REG. LE CASA AMICA U. 1030901			
		Totale residui anno 2020			223.154,74
		Totale residui anno 2019			107.812,78
		TOTALE RESIDUI CAPITOLO 251	FINANZ. TO REG. LE CASA AMICA U. 1030901		330.967,52
Capitolo	252	TRASF.30% PROV. TIKET ZONA ARCH.			
		Totale residui anno 2018			68.891,33
		Totale residui anno 2016			4.990,00
		Totale residui anno 2014			91.253,32
		Totale residui anno 2009			43.024,00
		Totale residui anno 2008			47.000,00
		TOTALE RESIDUI CAPITOLO 252	TRASF.30% PROV. TIKET ZONA ARCH.		255.158,65
Capitolo	263	TRASFERIMENTI PERSONALE COMANDATO ED IN CONVENZIONE			
		Totale residui anno 2020			19.579,64
		Totale residui anno 2017			8.111,84
		Totale residui anno 2007			51.396,20
		TOTALE RESIDUI CAPITOLO 263	TRASFERIMENTI PERSONALE COMANDATO ED IN CONVENZIONE		79.087,68
Capitolo	267	ASSEGNAZIONE REGIONALE PERSONALE EX TEMPO DETERMINATO FONDO STRAORDINARIO ART. 30 L.R. 5 2014			
		Totale residui anno 2020			123.621,18
		TOTALE RESIDUI CAPITOLO 267	ASSEGNAZIONE REGIONALE PERSONALE EX TEMPO DETERMINATO FONDO STRAORDINARIO ART. 30 L.R. 5 2014		123.621,18
Capitolo	268	CONTRIBUTO REGIONALE RICOVERO DISABILI - U 1043101			
		Totale residui anno 2020			120.810,85
		TOTALE RESIDUI CAPITOLO 268	CONTRIBUTO REGIONALE RICOVERO DISABILI - U 1043101		120.810,85
Capitolo	270	TRASF. UFF. PROVINCIALE DEL LAVORO-LOCAZIONE			
		Totale residui anno 2016			19.936,24

Elenco definitivo residui attivi a dettaglio

Numero	Data	Descrizione	Atto	Cliente	Residui al 31/12/2020
Capitolo	270	TRASF. UFF. PROVINCIALE DEL LAVORO-LOCAZIONE			
		Totale residui anno 2015			30.554,84
		Totale residui anno 2014			27.075,80
		Totale residui anno 2013			18.397,13
		Totale residui anno 2012			18.303,05
		Totale residui anno 2011			16.089,65
		Totale residui anno 2010			10.013,24
		Totale residui anno 2009			10.051,80
		Totale residui anno 2008			7.737,13
		Totale residui anno 2007			265,20
Capitolo	282	FONDO DI ROTAZIONE REGIONE PER MESSA IN SICUREZZA IMMOBILI PRIVATI INADEMPIENTI CENTRO STORICO U 9301	TRASF. UFF. PROVINCIALE DEL LAVORO-LOCAZIONE		158.424,08
		Totale residui anno 2018			100,00
		Totale residui anno 2017			100,00
Capitolo	285	TRASFERIMENTO QUOTA A.S.P. RICOVERO ANZIANI	FONDO DI ROTAZIONE REGIONE PER MESSA IN SICUREZZA IMMOBILI PRIVATI INADEMPIENTI CENTRO STORICO U 9301		
		Totale residui anno 2017			12.752,80
		Totale residui anno 2016			7.634,89
Capitolo	287	TRASFERIMENTI STATO PROGETTO PAC - SERVIZI DI CURA ANZIANI	TRASFERIMENTO QUOTA A.S.P. RICOVERO ANZIANI		20.387,69
		Totale residui anno 2020			82.642,52
		Totale residui anno 2019			119.958,20
		Totale residui anno 2018			313.802,97
		Totale residui anno 2017			516.403,69

Elenco definitivo residui attivi a dettaglio

Numero	Data	Descrizione	Atto	Cliente	Residui al 31/12/2020
Capitolo	289	TRASFERIMENTO REGIONE TRASPORTO PUBBLICO URBANO U 8136			
		Totale residui anno 2020			89.099,26
		Totale residui anno 2019			126.321,14
Capitolo	293	TOTALE RESIDUI CAPITOLO 289 TRASFERIMENTO REGIONE TRASPORTO PUBBLICO URBANO U 8136			215.420,40
		FINANZIAMENTO REGIONALE CANTIERI DI LAVORO VEDI U 8135			
		Totale residui anno 2020			232.374,47
Capitolo	297	TOTALE RESIDUI CAPITOLO 293 FINANZIAMENTO REGIONALE CANTIERI DI LAVORO VEDI U 8135			232.374,47
		TRASFERIMENTO STATO PROGETTO SPRAR			
		Totale residui anno 2020			103.979,59
Capitolo	2111	TOTALE RESIDUI CAPITOLO 297 TRASFERIMENTO STATO PROGETTO SPRAR			103.979,59
		CONTRIBUTO STATO ELEZIONI NAZIONALI O REFERENDUM			
		Totale residui anno 2016			13.230,00
Capitolo	2112	TOTALE RESIDUI CAPITOLO 2111 CONTRIBUTO STATO ELEZIONI NAZIONALI O REFERENDUM			13.230,00
		FINANZIAMENTO PROGETTO SIA - FONDO SOCIALE EUROPEO - VEDI U 10318 ED U 1045110			
		Totale residui anno 2020			20.771,71
		Totale residui anno 2019			136.550,98
Capitolo	19702	TOTALE RESIDUI CAPITOLO 2112 FINANZIAMENTO PROGETTO SIA - FONDO SOCIALE EUROPEO - VEDI U 10318 ED U 1045110			157.322,69
		CONTRIBUTO MINISTERO CENTRI PRIMISSIMA ACCOGLIENZA MNSA VEDI U 1043210			
		Totale residui anno 2020			47.500,00
Capitolo	20440	TOTALE RESIDUI CAPITOLO 19702 CONTRIBUTO MINISTERO CENTRI PRIMISSIMA ACCOGLIENZA MNSA VEDI U 1043210			47.500,00
		CONTRIBUTO MIUR AFFITTI E SPESE DI CONDUZIONE ED ADATTAMENTO LOCALI ALLE ESIGENZE DIDATTICHE EMERGENZA COVID VEDI U 4118 - 4119			
		Totale residui anno 2020			42.075,60
Capitolo	20452	TOTALE RESIDUI CAPITOLO 20440 CONTRIBUTO MIUR AFFITTI E SPESE DI CONDUZIONE ED ADATTAMENTO LOCALI ALLE ESIGENZE DIDATTICHE EMERGENZA COVID VEDI U 4118 - 4119			42.075,60
		FONDO RISTORO IMU IMMOBILI DESTINAZIONE TURISTICA ART. 177 D.L. 34 2020 E ART. 9 CO 3 DL 137 2020			

Elenco definitivo residui attivi a dettaglio

Numero	Data	Descrizione	Atto	Cliente	Residui al 31/12/2020
Capitolo	20452	FONDO RISTORO IMU IMMOBILI DESTINAZIONE TURISTICA ART. 177 D.L. 34 2020 E ART. 9 CO 3 DL 137 2020			
		Totale residui anno	2020		34.742,26
		TOTALE RESIDUI CAPITOLO	20452	FONDO RISTORO IMU IMMOBILI DESTINAZIONE TURISTICA ART. 177 D.L. 34 2020 E ART. 9 CO 3 DL 137 2020	34.742,26
Capitolo	22040	CONTRIBUTO REGIONALE PER REDAZIONE PAESC VEDI U. 9638			
		Totale residui anno	2019		26.921,00
		TOTALE RESIDUI CAPITOLO	22040	CONTRIBUTO REGIONALE PER REDAZIONE PAESC VEDI U. 9638	26.921,00
Capitolo	22052	FONDO PEREQUATIVO LEGGE REGIONALE N. 9 2020 ARTICOLO 11 VEDI U 1434			
		Totale residui anno	2020		2.447.613,93
		TOTALE RESIDUI CAPITOLO	22052	FONDO PEREQUATIVO LEGGE REGIONALE N. 9 2020 ARTICOLO 11 VEDI U 1434	2.447.613,93
Capitolo	26801	FINANZ.REGIONE PROGETTO ASSISTENZA DISABILI GRAVISSIMI			
		Totale residui anno	2017		6.159,76
		TOTALE RESIDUI CAPITOLO	26801	FINANZ.REGIONE PROGETTO ASSISTENZA DISABILI GRAVISSIMI	6.159,76
Capitolo	28403	CONTRIBUTO REGIONALE CANTIERI DI SERVIZI L.R. N. 3/2016 VEDI U 10528			
		Totale residui anno	2020		373.463,51
		Totale residui anno	2019		49.014,75
		TOTALE RESIDUI CAPITOLO	28403	CONTRIBUTO REGIONALE CANTIERI DI SERVIZI L.R. N. 3/2016 VEDI U 10528	422.478,26
Capitolo	28801	TRASFERIMENTI INPS PROGETTO HOME CARE PREMIUM			
		Totale residui anno	2020		582.876,24
		Totale residui anno	2019		95.129,95
		TOTALE RESIDUI CAPITOLO	28801	TRASFERIMENTI INPS PROGETTO HOME CARE PREMIUM	678.006,19
Capitolo	29110	RIMBORSO QUOTA COMUNI SPESE COMMISSIONI GARA			
		Totale residui anno	2018		12.005,00
		Totale residui anno	2017		7.416,86
		TOTALE RESIDUI CAPITOLO	29110	RIMBORSO QUOTA COMUNI SPESE COMMISSIONI GARA	19.421,86
		TOTALE RESIDUI TIPOLOGIA	101	Trasferimenti correnti da Amministrazioni pubbliche	12.965.480,89

Elenco definitivo residui attivi a dettaglio

Numero	Data	Descrizione	Atto	Cliente	Residui al 31/12/2020
Tipologia	102	<i>Trasferimenti correnti da Famiglie</i>			
Capitolo	181	FONDO MUTUO SOCCORSO - EROGAZIONI LIBERALI INTERVENTI CONTRASTO EMERGENZA EDIPEMIOLOGICA COVID-19 VEDI U 10533			
		Totale residui anno 2020			869,85
		TOTALE RESIDUI CAPITOLO 181		FONDO MUTUO SOCCORSO - EROGAZIONI LIBERALI INTERVENTI CONTRASTO EMERGENZA EDIPEMIOLOGICA COVID-19 VEDI U 10533	869,85
Tipologia	104	TOTALE RESIDUI TIPOLOGIA 102			
Capitolo	185	<i>Trasferimenti correnti da Famiglie</i>			
		Totale residui anno 2020			869,85
		TOTALE RESIDUI TIPOLOGIA 102		Trasferimenti correnti da Famiglie	869,85
		TOTALE RESIDUI CAPITOLO 185		Trasferimenti correnti da Famiglie	869,85
		Totale residui anno 2020			100.000,00
		TOTALE RESIDUI CAPITOLO 185		DONAZIONE FONDAZIONE TERZO PILASTRO PER SOSTEGNO NUCLEI FAMILIARI IN DIFFICOLTA' VEDI U 10552	100.000,00
Tipologia	104	TOTALE RESIDUI TIPOLOGIA 104			
Capitolo	300	<i>Trasferimenti correnti da Istituzioni Sociali Private</i>			
		Totale residui anno 2020			100.000,00
		TOTALE RESIDUI TIPOLOGIA 104		Trasferimenti correnti da Istituzioni Sociali Private	100.000,00
		TOTALE RESIDUI TITOLO 2		Trasferimenti correnti	13.066.350,74
TITOLO	3	<i>Entrate extratributarie</i>			
Tipologia	100	<i>Vendita di beni e servizi e proventi derivanti dalla gestione dei beni</i>			
Capitolo	300	DIRITTI DI SEGRETERIA			
		Totale residui anno 2020			35.952,81
		TOTALE RESIDUI CAPITOLO 300		DIRITTI DI SEGRETERIA	35.952,81
Capitolo	301	PROVENTI DA CONCESSIONI CIMITERIALI			
		Totale residui anno 2020			42.331,20
		TOTALE RESIDUI CAPITOLO 301		PROVENTI DA CONCESSIONI CIMITERIALI	42.331,20
Capitolo	302	DIRITTI RILASCIO CARTE IDENTITA'			
		Totale residui anno 2019			601,99
		TOTALE RESIDUI CAPITOLO 302		PROVENTI DA CONCESSIONI CIMITERIALI	42.933,19
Capitolo	303	PROVENTI CANONI IDRICI PREGRESSI			
		Totale residui anno 2020			2.330,93
		TOTALE RESIDUI CAPITOLO 302		DIRITTI RILASCIO CARTE IDENTITA'	2.330,93
		TOTALE RESIDUI ANNO 2012			605.842,68

Elenco definitivo residui attivi a dettaglio

Numero	Data	Descrizione	Atto	Cliente	Residui al 31/12/2020
Capitolo	303	PROVENTI CANONI IDRICI PREGRESSI			
		TOTALE RESIDUI CAPITOLO	303	PROVENTI CANONI IDRICI PREGRESSI	605.842,68
Capitolo	305	PROVENTI DI SERVIZI DI TRASPORTO E POMPEFUNEBRI E DI SERVIZI FUNEBRI DIVERSI			
		Totale residui anno	2020		10.600,00
		TOTALE RESIDUI CAPITOLO	305	PROVENTI DI SERVIZI DI TRASPORTO E POMPEFUNEBRI E DI SERVIZI FUNEBRI DIVERSI	10.600,00
Capitolo	306	PROVENTI ILLUMINAZIONE VOTIVA			
		Totale residui anno	2020		15.571,00
		TOTALE RESIDUI CAPITOLO	306	PROVENTI ILLUMINAZIONE VOTIVA	15.571,00
Capitolo	307	PROVENTI DI SERVIZI CIMITERIALI			
		Totale residui anno	2020		13.640,00
		Totale residui anno	2019		60,00
		TOTALE RESIDUI CAPITOLO	307	PROVENTI DI SERVIZI CIMITERIALI	13.700,00
Capitolo	308	PROVENTI DEI SERVIZI DI MENSA E REFEZIONI SCOLASTICHE			
		Totale residui anno	2020		186,30
		TOTALE RESIDUI CAPITOLO	308	PROVENTI DEI SERVIZI DI MENSA E REFEZIONI SCOLASTICHE	186,30
Capitolo	309	RETTE FREQUENZA ASILI NIDO LR 214/79			
		Totale residui anno	2020		2.320,00
		TOTALE RESIDUI CAPITOLO	309	RETTE FREQUENZA ASILI NIDO LR 214/79	2.320,00
Capitolo	318	PROVENTI MUSEI - PINACOTECHE			
		Totale residui anno	2020		1.100,00
		TOTALE RESIDUI CAPITOLO	318	PROVENTI MUSEI - PINACOTECHE	1.100,00
Capitolo	319	INTROITI VENDITA PARK CARD E PARCHIMETRI			
		Totale residui anno	2020		12.287,95
		TOTALE RESIDUI CAPITOLO	319	INTROITI VENDITA PARK CARD E PARCHIMETRI	12.287,95
Capitolo	323	PROVENTI GESTIONE DIRETTA ED INDIRETTA IMP. SPORTIVI			
		Totale residui anno	2018		250,00

Elenco definitivo residui attivi a dettaglio

Numero	Data	Descrizione	Atto	Cliente	Residui al 31/12/2020
Capitolo	323	PROVENTI GESTIONE DIRETTA ED INDIRETTA IMP. SPORTIVI			
		TOTALE RESIDUI CAPITOLO 323		PROVENTI GESTIONE DIRETTA ED INDIRETTA IMP. SPORTIVI	250,00
Capitolo	325	FITTI ATTIVI DI FABBRICATI			
		Totale residui anno 2020			48.584,32
		Totale residui anno 2019			38.649,67
		Totale residui anno 2018			26.557,97
		Totale residui anno 2017			4.548,56
		Totale residui anno 2016			1.276,92
		Totale residui anno 2015			11.811,93
		Totale residui anno 2014			85,62
		Totale residui anno 2013			2.821,80
		Totale residui anno 2009			7.271,80
		TOTALE RESIDUI CAPITOLO 325		FITTI ATTIVI DI FABBRICATI	141.608,59
Capitolo	326	INTROITO NOTIFICHE ATTI MESSI COM. U 1225			
		Totale residui anno 2020			3.392,84
		Totale residui anno 2019			3.292,87
		TOTALE RESIDUI CAPITOLO 326		INTROITO NOTIFICHE ATTI MESSI COM. U 1225	6.685,71
Capitolo	343	QUOTA CANONE FARMACIA COMUNALE			
		Totale residui anno 2020			20.769,28
		TOTALE RESIDUI CAPITOLO 343		QUOTA CANONE FARMACIA COMUNALE	20.769,28
Capitolo	349	PROVENTI RACCOLTA DIFFERENZIATA RIFIUTI			
		Totale residui anno 2020			476.916,58
		Totale residui anno 2019			12.597,77
		TOTALE RESIDUI CAPITOLO 349		PROVENTI RACCOLTA DIFFERENZIATA RIFIUTI	489.514,35

Elenco definitivo residui attivi a dettaglio

Numero	Data	Descrizione	Atto	Cliente	Residui al 31/12/2020
Capitolo	629	TIA ANNI PREGRESSI			
		Totale residui anno 2017			3.752.957,12
		Totale residui anno 2016			3.410.995,45
		TOTALE RESIDUI CAPITOLO 629	TIA ANNI PREGRESSI		7.163.952,57
Capitolo	631	CANONE CONCESSIONE PARCHEGGIO PLURIPRIANO			
		Totale residui anno 2020			84.000,00
		Totale residui anno 2019			84.000,00
		Totale residui anno 2018			42.000,00
		TOTALE RESIDUI CAPITOLO 631	CANONE CONCESSIONE PARCHEGGIO PLURIPRIANO		210.000,00
Capitolo	632	CANONE CONCESSIONE PARCHEGGIO S. ANNA			
		Totale residui anno 2020			1.277,03
		Totale residui anno 2019			26.850,12
		TOTALE RESIDUI CAPITOLO 632	CANONE CONCESSIONE PARCHEGGIO S. ANNA		28.127,15
Capitolo	633	CANONI CONCESSIONI IMPIANTI SPORTIVI			
		Totale residui anno 2020			10.600,00
		Totale residui anno 2019			3.682,66
		Totale residui anno 2018			1.540,13
		TOTALE RESIDUI CAPITOLO 633	CANONI CONCESSIONI IMPIANTI SPORTIVI		15.822,79
Capitolo	637	PROVENTI DA RILASCIO TESSERINI RACCOLTA FUNGHI			
		Totale residui anno 2020			30,00
		TOTALE RESIDUI CAPITOLO 637	PROVENTI DA RILASCIO TESSERINI RACCOLTA FUNGHI		30,00
Capitolo	639	CANONE CONCESSIONE IMMOBILI COMUNALI			
		Totale residui anno 2020			91.126,88
		TOTALE RESIDUI CAPITOLO 639	CANONE CONCESSIONE IMMOBILI COMUNALI		91.126,88
Capitolo	640	FITTI ATTIVI REGOLARIZZAZIONE OCCUPAZIONE ABUSIVA ALLOGGI EDILIZIA ECONOMICA POPOLARE ART. 63 COMMA 2 L.R. 8/2018			

Elenco definitivo residui attivi a dettaglio

Numero	Data	Descrizione	Atto	Cliente	Residui al 31/12/2020
Capitolo	640	FITTI ATTIVI REGOLARIZZAZIONE OCCUPAZIONE ABUSIVA ALLOGGI EDILIZIA ECONOMICA POPOLARE ART. 63 COMMA 2 L.R. 8/2018			
		Totale residui anno 2020			5.629,25
		TOTALE RESIDUI CAPITOLO 640			5.629,25
		TOTALE RESIDUI TIPOLOGIA 100			
Tipologia	200	<i>Proventi derivanti dall'attività di controllo e repressione delle irregolarità e degli illeciti</i>			
Capitolo	304	SANZIONI AMMINISTRATIVE PER VIOLAZIONE CODICE DELLA STRADA			8.917.341,43
		Totale residui anno 2020			218.534,43
		Totale residui anno 2019			352.067,42
		Totale residui anno 2018			308.669,72
		Totale residui anno 2017			335.515,86
		Totale residui anno 2016			453.253,36
		Totale residui anno 2015			913.114,98
		Totale residui anno 2012			20.235,85
		Totale residui anno 2011			620.540,57
		Totale residui anno 2010			735.298,49
		Totale residui anno 2009			192.510,50
		Totale residui anno 2008			43.709,11
		Totale residui anno 2007			263.196,52
		Totale residui anno 2006			209.177,50
		TOTALE RESIDUI CAPITOLO 304			4.665.824,31
		SANZIONI AMMINISTRATIVE PER VIOLAZIONE CODICE DELLA STRADA			
Capitolo	315	PROVENTI RIMOZIONE COATTA AUTO U 3121			
		Totale residui anno 2019			3.289,46

Elenco definitivo residui attivi a dettaglio

Numero	Data	Descrizione	Atto	Cliente	Residui al 31/12/2020
Capitolo	315	PROVENTI RIMOZIONE COATTA AUTO U 3121			
		Totale residui anno 2018			631,08
		Totale residui anno 2013			11.547,28
		Totale residui anno 2012			19.215,31
		Totale residui anno 2011			3.814,99
		TOTALE RESIDUI CAPITOLO 315	PROVENTI RIMOZIONE COATTA AUTO U 3121		38.498,12
Capitolo	336	RUOLI SANZIONI AMMINISTRATIVE ANNI PREGRESSI			
		Totale residui anno 2019			570.669,53
		Totale residui anno 2018			639.839,90
		Totale residui anno 2017			768.454,21
		Totale residui anno 2016			1.186.237,50
		Totale residui anno 2015			1.455.083,84
		Totale residui anno 2014			40.811,79
		Totale residui anno 2013			734.078,26
		Totale residui anno 2012			861.802,09
		TOTALE RESIDUI CAPITOLO 336	RUOLI SANZIONI AMMINISTRATIVE ANNI PREGRESSI		6.256.977,12
Capitolo	337	CREDITI TIA ANNI PRECEDENTI			
		Totale residui anno 2015			512.184,00
		Totale residui anno 2014			3.755.495,82
		Totale residui anno 2013			3.139.103,93
		TOTALE RESIDUI CAPITOLO 337	CREDITI TIA ANNI PRECEDENTI		7.406.783,75
Capitolo	353	PROVENTI DA MULTE, AMMENDE, SANZIONI E OBLAZIONI A CARICO DELLE FAMIGLIE			
		Totale residui anno 2020			2.534,00

Elenco definitivo residui attivi a dettaglio

Numero	Data	Descrizione	Atto	Cliente	Residui al 31/12/2020
Capitolo	353	PROVENTI DA MULTE, AMMENDE, SANZIONI E OBLAZIONI A CARICO DELLE FAMIGLIE			
		Totale residui anno 2018			48,02
		Totale residui anno 2017			500,00
		Totale residui anno 2016			1.596,64
		TOTALE RESIDUI CAPITOLO 353		PROVENTI DA MULTE, AMMENDE, SANZIONI E OBLAZIONI A CARICO DELLE FAMIGLIE	4.678,56
Capitolo	354	PROVENTI DA MULTE, AMMENDE, SANZIONI E OBLAZIONI A CARICO DELLE IMPRESE			
		Totale residui anno 2020			697,40
		TOTALE RESIDUI CAPITOLO 354		PROVENTI DA MULTE, AMMENDE, SANZIONI E OBLAZIONI A CARICO DELLE IMPRESE	697,40
Capitolo	365	SANZIONI ABUSIVISMO ART. 31 DPR 380 2001 - L.R. 16/16 - VEDI U. 9146			
		Totale residui anno 2019			60.047,00
		Totale residui anno 2018			87.700,00
		TOTALE RESIDUI CAPITOLO 365		SANZIONI ABUSIVISMO ART. 31 DPR 380 2001 - L.R. 16/16 - VEDI U. 9146	147.747,00
		TOTALE RESIDUI TIPOLOGIA 200		Proventi derivanti dall'attività di controllo e repressione delle irregolarità e degli illeciti	18.521.206,36
Tipologia	500	Rimborsi e altre entrate correnti			
Capitolo	321	PROVENTI DI SERVIZI COM/LI DIVERSI			
		Totale residui anno 2020			1.850,02
		TOTALE RESIDUI CAPITOLO 321		PROVENTI DI SERVIZI COM/LI DIVERSI	1.850,02
Capitolo	329	CONCORSO NELLA SPESA PER IL FUNZIONAMENTO DELLA COMMISSIONE ELETTORALE MANDAMENTALE E SOTTOCOMMISSIONE			
		Totale residui anno 2020			1.008,12
		Totale residui anno 2018			163,82
		Totale residui anno 2017			2.824,47
		Totale residui anno 2016			14.046,98
		Totale residui anno 2015			2.508,46

Elenco definitivo residui attivi a dettaglio

Numero	Data	Descrizione	Atto	Cliente	Residui al 31/12/2020
Capitolo	329	CONCORSO NELLA SPESA PER IL FUNZIONAMENTO DELLA COMMISSIONE ELETTORALE MANDAMENTALE E SOTTOCOMMISSIONE			
		Totale residui anno	2014		4.504,17
		Totale residui anno	2012		2.032,86
		Totale residui anno	2011		7.669,13
		TOTALE RESIDUI CAPITOLO	329	CONCORSO NELLA SPESA PER IL FUNZIONAMENTO DELLA COMMISSIONE ELETTORALE MANDAMENTALE E SOTTOCOMMISSIONE	34.758,01
Capitolo	331	INTROITI E RIMBORSI DIVERSI			
		Totale residui anno	2020		529,36
		Totale residui anno	2019		43.273,51
		Totale residui anno	2018		4.969,18
		Totale residui anno	2016		265,94
		Totale residui anno	2015		120,67
		Totale residui anno	2013		21.739,01
		TOTALE RESIDUI CAPITOLO	331	INTROITI E RIMBORSI DIVERSI	70.897,67
Capitolo	332	INTROITO SPESE LEGALI E DA SENTENZE VEDI U CAP.1233 QUOTA PARTE			
		Totale residui anno	2019		10.010,00
		Totale residui anno	2018		11.226,48
		TOTALE RESIDUI CAPITOLO	332	INTROITO SPESE LEGALI E DA SENTENZE VEDI U CAP.1233 QUOTA PARTE	21.236,48
Capitolo	333	RIVALSA SUI PRIVATI PER INTERVENTI INDIFFERIBILI PER LA SALVAGUARDIA DELLA INCOLUMITA ` PUBBLICA			
		Totale residui anno	2018		18.320,61
		TOTALE RESIDUI CAPITOLO	333	RIVALSA SUI PRIVATI PER INTERVENTI INDIFFERIBILI PER LA SALVAGUARDIA DELLA INCOLUMITA ` PUBBLICA	18.320,61
Capitolo	334	RIMBORSO DELL `ECONOMO SOMME NON UTILIZZATE SU ANTICIPAZIONI PER LAVORI IN ECONOMIA			
		Totale residui anno	2020		430,60

Elenco definitivo residui attivi a dettaglio

Numero	Data	Descrizione	Atto	Cliente	Residui al 31/12/2020
Capitolo	334	RIMBORSO DELL' ECONOMO SOMME NON UTILIZZATE SU ANTICIPAZIONI PER LAVORI IN ECONOMIA			
		TOTALE RESIDUI CAPITOLO	334	RIMBORSO DELL' ECONOMO SOMME NON UTILIZZATE SU ANTICIPAZIONI PER LAVORI IN ECONOMIA	430,60
Capitolo	352	RECUPERO SPESE PUBBLICITA' GARE DA AGGIUDICATARI			
		Totale residui anno	2020		12.473,28
TOTALE RESIDUI CAPITOLO	352	RECUPERO SPESE PUBBLICITA' GARE DA AGGIUDICATARI			12.473,28
Capitolo	3523	RIMBORSI, RECUPERI E RESTITUZIONE SOMME INCASSATE IN ECCESSO			
		Totale residui anno	2020		15.241,14
		Totale residui anno	2019		268,65
		Totale residui anno	2018		4.815,17
TOTALE RESIDUI CAPITOLO	3523	RIMBORSI, RECUPERI E RESTITUZIONE SOMME INCASSATE IN ECCESSO			20.324,96
Capitolo	3524	INCASSI PER AZIONI DI RIVALSA E SURROGA NEI CONFRONTI DI TERZI			
		Totale residui anno	2017		1.523,73
TOTALE RESIDUI CAPITOLO	3524	INCASSI PER AZIONI DI RIVALSA E SURROGA NEI CONFRONTI DI TERZI			1.523,73
TOTALE RESIDUI TIPOLOGIA	500	Rimborsi e altre entrate correnti			181.815,36
TOTALE RESIDUI TITOLO	3	Entrate extratributarie			27.620.363,15
Titolo	4	Entrate in conto capitale			
Tipologia	100	Tributi in conto capitale			
Capitolo	43711	CONDONI EDILIZIE E SANATORIA OPERE ABUSIVE			
		Totale residui anno	2020		35.999,84
TOTALE RESIDUI CAPITOLO	43711	CONDONI EDILIZIE E SANATORIA OPERE ABUSIVE			35.999,84
TOTALE RESIDUI TIPOLOGIA	100	Tributi in conto capitale			35.999,84
Tipologia	200	Contributi agli investimenti			
Capitolo	402	TRASFERIMENTO REGIONALE PER RISANAMENTO CENTRO STORICO U 29105 e U 22305			
		Totale residui anno	2016		865.004,13
TOTALE RESIDUI CAPITOLO	402	TRASFERIMENTO REGIONALE PER RISANAMENTO CENTRO STORICO U 29105 e U 22305			865.004,13

Elenco definitivo residui attivi a dettaglio

Numero	Data	Descrizione	Atto	Cliente	Residui al 31/12/2020
Capitolo	423	FINANZIAMENTI DELLA REGIONE PER LA COSTRUZIONE E LA MANUTENZIONE STRAORDINARIA DI OPERE PUBBLICHE- FONTANELLE/ AMAGIONE			
		Totale residui anno	2020		57.444,23
		TOTALE RESIDUI CAPITOLO	423	FINANZIAMENTI DELLA REGIONE PER LA COSTRUZIONE E LA MANUTENZIONE STRAORDINARIA DI OPERE PUBBLICHE- FONTANELLE/ AMAGIONE	57.444,23
Capitolo	431	TRASFERIMENTO ANAS PER PROGETTO DI RIQUALIFICAZIONE QUADRIVIO SPINASANTA U 28145			
		Totale residui anno	2020		1.223.641,32
		TOTALE RESIDUI CAPITOLO	431	TRASFERIMENTO ANAS PER PROGETTO DI RIQUALIFICAZIONE QUADRIVIO SPINASANTA U 28145	1.223.641,32
Capitolo	437	PROVENTI CONCESSIONE EDILIZIA E SANZIONI			
		Totale residui anno	2017		2.795,00
		Totale residui anno	2015		32.374,00
		Totale residui anno	2012		15.238,00
		Totale residui anno	2010		229.517,00
		Totale residui anno	2009		121.746,00
		Totale residui anno	2008		49.278,93
		Totale residui anno	2007		466.961,93
		Totale residui anno	2005		2.243,02
		Totale residui anno	2004		65.186,16
Capitolo	447	TOTALE RESIDUI CAPITOLO 437 TRASFER.REGIONALI QUOTA INVESTIMENTI			
		Totale residui anno	2020	PROVENTI CONCESSIONE EDILIZIA E SANZIONI	985.340,04
		Totale residui anno	2020		1.213.405,68
Capitolo	449	TERRAVECCHIA DI GIRGENTI F 430 U 29218 - 29219			
		Totale residui anno	2016	TRASFER.REGIONALI QUOTA INVESTIMENTI	1.213.405,68
		Totale residui anno	2016		2.709,20

Elenco definitivo residui attivi a dettaglio

Numero	Data	Descrizione	Atto	Cliente	Residui al 31/12/2020
Capitolo	449	TERRAVECCHIA DI GIRGENTI E 430 U 29218 - 29219			2.709,20
		TOTALE RESIDUI CAPITOLO 449		TERRAVECCHIA DI GIRGENTI E 430 U 29218 - 29219	
Capitolo	461	PROGETTO PALESTRA POLIVALENTE DISTRETTUALE VIA UGO LA MALFA			16.565,74
		Totale residui anno 2019			16.565,74
		Totale residui anno 2018			13.462,91
		Totale residui anno 2017			14.166,24
		Totale residui anno 2016			93.727,71
		TOTALE RESIDUI CAPITOLO 461		PROGETTO PALESTRA POLIVALENTE DISTRETTUALE VIA UGO LA MALFA	137.922,60
Capitolo	471	CONTRIBUTO REGIONALE RECUPERO CENTRO STORICO L.R. 34/1985 VEDI U 29142-29176 E 29177			978,30
		Totale residui anno 2020			978,30
		Totale residui anno 2019			11.776,00
		TOTALE RESIDUI CAPITOLO 471		CONTRIBUTO REGIONALE RECUPERO CENTRO STORICO L.R. 34/1985 VEDI U 29142-29176 E 29177	12.754,30
Capitolo	484	CONTRIBUTO REGIONALE LAVORI MANUTENZIONE STRAORDINARIA CATTEDRALE DI AGRIGENTO VEDI U 29150			3.830,38
		Totale residui anno 2019			3.830,38
		TOTALE RESIDUI CAPITOLO 484		CONTRIBUTO REGIONALE LAVORI MANUTENZIONE STRAORDINARIA CATTEDRALE DI AGRIGENTO VEDI U 29150	3.830,38
Capitolo	485	FINANZIAMENTO REGIONE ISTITUTO SALESIANO VILLA GALLUZZO VEDI U 29152			204.284,02
		Totale residui anno 2019			204.284,02
		TOTALE RESIDUI CAPITOLO 485		FINANZIAMENTO REGIONE ISTITUTO SALESIANO VILLA GALLUZZO VEDI U 29152	204.284,02
Capitolo	487	CONTRIBUTO REGIONALE MIGLIORAMENTO TESSUTO URBANO NUCLEO ANTICO VILLAGGIO MOSE' VEDI U. 28146			99.556,15
		Totale residui anno 2020			99.556,15
		TOTALE RESIDUI CAPITOLO 487		CONTRIBUTO REGIONALE MIGLIORAMENTO TESSUTO URBANO NUCLEO ANTICO VILLAGGIO MOSE' VEDI U. 28146	99.556,15
Capitolo	488	CONTRIBUTO MIUR ADEGUAMENTO EDIFICI SCOLASTICI NORMATTVA ANTINCENDIO VEDI U. 24324			432.188,95
		Totale residui anno 2019			432.188,95

Elenco definitivo residui attivi a dettaglio

Numero	Data	Descrizione	Atto	Cliente	Residui al 31/12/2020
Capitolo	488	CONTRIBUTO MIUR ADEGUAMENTO EDIFICI SCOLSTICI NORMATIVA ANTINCENDIO VEDI U. 24324			
		TOTALE RESIDUI CAPITOLO	488	CONTRIBUTO MIUR ADEGUAMENTO EDIFICI SCOLSTICI NORMATIVA ANTINCENDIO VEDI U. 24324	432.188,95
Capitolo	489	CONTRIBUTO STATO MESSA IN SICUREZZA PATRIMONIO COMUNALE VEDI U. 28127			
		Totale residui anno	2020		78.172,24
		TOTALE RESIDUI CAPITOLO	489	CONTRIBUTO STATO MESSA IN SICUREZZA PATRIMONIO COMUNALE VEDI U. 28127	78.172,24
Capitolo	492	CONTRIBUTO REGIONE PER INTERVENTI MESSA IN SICUREZZA VERSANTE A PROTEZIONE EDIFICI I.A.C.P. - VIA FAVIGNANA C.DA MONSERRATO VEDI U 29155			
		Totale residui anno	2020		103.420,53
		TOTALE RESIDUI CAPITOLO	492	CONTRIBUTO REGIONE PER INTERVENTI MESSA IN SICUREZZA VERSANTE A PROTEZIONE EDIFICI I.A.C.P. - VIA FAVIGNANA C.DA MONSERRATO VEDI U 29155	103.420,53
Capitolo	496	CONTRIBUTO INTERVENTI ADEGUAMENTO FUNZIONALE SCUOLE COVID - 19 VEDI U 24226			
		Totale residui anno	2020		160.246,81
		TOTALE RESIDUI CAPITOLO	496	CONTRIBUTO INTERVENTI ADEGUAMENTO FUNZIONALE SCUOLE PER EMERGENZA SANITARIA COVID - 19 VEDI U 24226	160.246,81
Tipologia	400	Entrate da alienazione di beni materiali e immateriali			
Capitolo	40020	ALIENAZIONE DIRITTO PROPRIETA' E DI SUPERFICIE AREE EDILIZIA CONVENZIONATA ED ECONOMICA POPOLARE VEDI U 29141			
		Totale residui anno	2020		1.986,31
		TOTALE RESIDUI CAPITOLO	40020	ALIENAZIONE DIRITTO PROPRIETA' E DI SUPERFICIE AREE EDILIZIA CONVENZIONATA ED ECONOMICA POPOLARE VEDI U 29141	1.986,31
Tipologia	500	Altre entrate in conto capitale			
Capitolo	436	RIMBORSO CREDITI SENTENZE			
		Totale residui anno	2010	Entrate da alienazione di beni materiali e immateriali	1.986,31
		TOTALE RESIDUI CAPITOLO	436	RIMBORSO CREDITI SENTENZE	61.893,57
Capitolo	43510	RECUPERO MAGGIORI ONERI ESPROPRIO COOPERATIVE EDILIZIE VEDI U 29140			
		Totale residui anno	2020		594,45
		Totale residui anno	2019		10,00

Elenco definitivo residui attivi a dettaglio

Numero	Data	Descrizione	Atto	Cliente	Residui al 31/12/2020
Capitolo	43510	RECUPERO MAGGIORI ONERI ESPROPRIO COOPERATIVE EDILIZIE VEDI U 29140			
		Totale residui anno 2018			8.005,23
		Totale residui anno 2017			4.133,00
		TOTALE RESIDUI CAPITOLO 43510		RECUPERO MAGGIORI ONERI ESPROPRIO COOPERATIVE EDILIZIE VEDI U 29140	12.742,68
Capitolo	43710	PERMESSI DI COSTRUIRE			
		Totale residui anno 2020			588,25
		TOTALE RESIDUI CAPITOLO 43710		PERMESSI DI COSTRUIRE	588,25
		TOTALE RESIDUI TIPOLOGIA 500		Altre entrate in conto capitale	75.224,50
		TOTALE RESIDUI TITOLO 4		Entrate in conto capitale	5.693.131,23
Titolo	9	Entrate per conto terzi e partite di giro			
Tipologia	100	Entrate per partite di giro			
Capitolo	600	RITENUTE PREVID. /ASSIST. CARICO PERSONALE			
		Totale residui anno 2020			205,66
		TOTALE RESIDUI CAPITOLO 600		RITENUTE PREVID. /ASSIST. CARICO PERSONALE	205,66
Capitolo	601	RITENUTE ERARIALI PERSONALE 1001			
		Totale residui anno 2020			574,03
		Totale residui anno 2017			43.971,22
		TOTALE RESIDUI CAPITOLO 601		RITENUTE ERARIALI PERSONALE 1001	44.545,25
Capitolo	613	ALTRE RITENUTE AL PERSONALE C/TO TERZI			
		Totale residui anno 2018			16.194,44
		TOTALE RESIDUI CAPITOLO 613		ALTRE RITENUTE AL PERSONALE C/TO TERZI	16.194,44
Capitolo	622	RIMBORSO ANTICIPAZIONI SERVIZIO ECONOMAT			
		Totale residui anno 2020			35.000,00
		TOTALE RESIDUI CAPITOLO 622		RIMBORSO ANTICIPAZIONI SERVIZIO ECONOMAT	35.000,00
Capitolo	400400	Ritenute IVA Istituzionale			
		Totale residui anno 2020			1.968,89

Elenco definitivo residui attivi a dettaglio

Numero	Data	Descrizione	Atto	Cliente	Residui al 31/12/2020
Capitolo	400400	Ritenute IVA Istituzionale			
		Totale residui anno	2018		2.193,24
		Totale residui anno	2016		1.448,79
		TOTALE RESIDUI CAPITOLO	400400	Ritenute IVA Istituzionale	5.610,92
Tipologia	200	Entrate per conto terzi			
Capitolo	614	DEPOSITI CAUZIONALI	100	Entrate per partite di giro	101.556,27
		Totale residui anno	2020		1.500,00
		TOTALE RESIDUI CAPITOLO	614	DEPOSITI CAUZIONALI	1.500,00
Capitolo	616	ANTICIPAZIONI PER CONTO TERZI			
		Totale residui anno	2015		29,24
		Totale residui anno	2009		56.976,00
		TOTALE RESIDUI CAPITOLO	616	ANTICIPAZIONI PER CONTO TERZI	57.005,24
Capitolo	900	TRASFERIMENTI DA FAMIGLIE PER OPERAZIONI CONTO TERZI			
		Totale residui anno	2020		5.926,87
		TOTALE RESIDUI CAPITOLO	900	TRASFERIMENTI DA FAMIGLIE PER OPERAZIONI CONTO TERZI	5.926,87
		TOTALE RESIDUI TIPOLOGIA	200	Entrate per conto terzi	64.432,11
		TOTALE RESIDUI TITOLO	9	Entrate per conto terzi e partite di giro	165.988,38
		TOTALE GENERALE RESIDUI ANNO	2020:		45.749.943,04
		TOTALE GENERALE RESIDUI ANNO	2019:		25.941.507,74
		TOTALE GENERALE RESIDUI ANNO	2018:		17.012.906,09
		TOTALE GENERALE RESIDUI ANNO	2017:		15.870.340,71
		TOTALE GENERALE RESIDUI ANNO	2016:		13.542.628,93
		TOTALE GENERALE RESIDUI ANNO	2015:		8.661.080,31
		TOTALE GENERALE RESIDUI ANNO	2014:		6.716.349,76
		TOTALE GENERALE RESIDUI ANNO	2013:		7.039.103,97

Elenco definitivo residui attivi a dettaglio

Numero	Data	Descrizione	Atto	Cliente	Residui al 31/12/2020
		TOTALE GENERALE RESIDUI ANNO 2012:			3.290.893,12
		TOTALE GENERALE RESIDUI ANNO 2011:			648.329,39
		TOTALE GENERALE RESIDUI ANNO 2010:			1.036.722,30
		TOTALE GENERALE RESIDUI ANNO 2009:			431.580,10
		TOTALE GENERALE RESIDUI ANNO 2008:			147.725,17
		TOTALE GENERALE RESIDUI ANNO 2007:			781.819,85
		TOTALE GENERALE RESIDUI ANNO 2006:			209.177,50
		TOTALE GENERALE RESIDUI ANNO 2005:			2.243,02
		TOTALE GENERALE RESIDUI ANNO 2004:			65.186,16
				TOTALI GENERALE RESIDUI:	147.147.537,16

Elenco definitivo residui passivi a dettaglio

Numero	Data	Descrizione	Atto	Fornitore	Residui al 31/12/2020
<i>Missione</i>	<i>01</i>	<i>Servizi istituzionali e generali, di gestione</i>			
<i>Programma</i>	<i>01</i>	<i>Organi istituzionali</i>			
<i>Titolo</i>	<i>1</i>	<i>Spese correnti</i>			
<i>Capitolo</i>	<i>1099</i>	<i>ACQUISTO BENI ORGANI ISTITUZIONALI</i>			
		Totale residui anno 2020			17,90
		TOTALE RESIDUI CAPITOLO 1099	ACQUISTO BENI ORGANI ISTITUZIONALI		17,90
<i>Capitolo</i>	<i>1106</i>	<i>SPESE RAPPRESENTANZA SINDACO</i>			
		Totale residui anno 2019			167,00
		Totale residui anno 2018			58,00
		TOTALE RESIDUI CAPITOLO 1106	SPESE RAPPRESENTANZA SINDACO		225,00
<i>Capitolo</i>	<i>1109</i>	<i>IND. CARICA AMMINISTRATORI</i>			
		Totale residui anno 2020			29.765,40
		Totale residui anno 2019			7.082,29
		Totale residui anno 2018			7.425,91
		TOTALE RESIDUI CAPITOLO 1109	IND. CARICA AMMINISTRATORI		44.273,60
<i>Capitolo</i>	<i>1110</i>	<i>IND. PRESEN. ADUN. CONS. COMMIS. CONSILIARI</i>			
		Totale residui anno 2020			4.800,14
		Totale residui anno 2019			4.033,65
		TOTALE RESIDUI CAPITOLO 1110	IND. PRESEN. ADUN. CONS. COMMIS. CONSILIARI		8.833,79
<i>Capitolo</i>	<i>1112</i>	<i>RIMBORSO ONERI PREV/LI AMM/RI, CONSIGL.</i>			
		Totale residui anno 2020			12.233,31
		Totale residui anno 2019			5.103,00
		Totale residui anno 2018			8.946,57
		Totale residui anno 2015			8.956,56

Elenco definitivo residui passivi a dettaglio

Numero	Data	Descrizione	Atto	Fornitore	Residui al 31/12/2020
Capitolo	1112	RIMBORSO ONERI PREV/LI AMM/RI,CONSIGL.			
		Totale residui anno 2014			12.056,75
		Totale residui anno 2013			4.594,92
		TOTALE RESIDUI CAPITOLO 1112		RIMBORSO ONERI PREV/LI AMM/RI,CONSIGL.	51.891,11
Capitolo	1120	COMPENSI AI COMP. COLLEGIO REVISORI			
		Totale residui anno 2020			18.528,69
		TOTALE RESIDUI CAPITOLO 1120		COMPENSI AI COMP. COLLEGIO REVISORI	18.528,69
Capitolo	1124	PASSIVITA' PREGRESSE ONERI AMMINISTRATORI			
		Totale residui anno 2011			20.540,00
		TOTALE RESIDUI CAPITOLO 1124		PASSIVITA' PREGRESSE ONERI AMMINISTRATORI	20.540,00
Capitolo	1131	SPESE GESTIONE AUTOMEZZI			
		Totale residui anno 2020			146,50
		TOTALE RESIDUI CAPITOLO 1131		SPESE GESTIONE AUTOMEZZI	146,50
Capitolo	1132	NUCLEO DI VALUTAZIONE			
		Totale residui anno 2020			3.610,29
		TOTALE RESIDUI CAPITOLO 1132		NUCLEO DI VALUTAZIONE	3.610,29
Capitolo	1141	QUOTA CONTRIBUTIVA CONSORZIO LEGALITA'			
		Totale residui anno 2019			10.000,00
		Totale residui anno 2018			10.000,00
		Totale residui anno 2017			10.000,00
		Totale residui anno 2015			10.000,00
		TOTALE RESIDUI CAPITOLO 1141		QUOTA CONTRIBUTIVA CONSORZIO LEGALITA'	40.000,00
Capitolo	1145	Quote "Distretto Turistico Territoriale Valle dei Templi"			
		Totale residui anno 2020			6.167,50
		Totale residui anno 2019			6.167,50

Elenco definitivo residui passivi a dettaglio

Numero	Data	Descrizione	Atto	Fornitore	Residui al 31/12/2020
Capitolo	1145	Quote "Distretto Turistico Territoriale Valle dei Templi"			
		TOTALE RESIDUI CAPITOLO	1145	Quote "Distretto Turistico Territoriale Valle dei Templi"	12.335,00
Capitolo	109730	servizi informatici e di telecomunicazioni Uff. org. ist.			
		Totale residui anno 2020			79,97
Capitolo	109910	giornali, riviste e pubblicazioni organi istituzionali		servizi informatici e di telecomunicazioni Uff. org. ist.	79,97
		Totale residui anno 2020			347,70
Capitolo	110040	STRAORDINARIO ORGANI IST.LI PERSONALE A TEMPO INDETERMINATO			347,70
		Totale residui anno 2020			1.623,86
Capitolo	110040	STRAORDINARIO ORGANI IST.LI PERSONALE A TEMPO INDETERMINATO			1.623,86
		Totale residui anno 2018			297,50
Capitolo	110090	CONTRIBUTI FONDO ORGANI IST.LI PERSONALE A TEMPO INDETERMINATO			297,50
		Totale residui anno 2018			556,85
Capitolo	111001	SERVIZI INFORMATICI CONSIGLIO COMUNALE			556,85
		Totale residui anno 2020			10.456,85
		Totale residui anno 2019			1.847,43
Capitolo	113030	servizi informatici e di telecomunicazioni Rappr. pres. cons			12.304,28
		Totale residui anno 2020			29,28
Capitolo	113030	servizi informatici e di telecomunicazioni Rappr. pres. cons			29,28
		Totale residui anno 2020			323,60

Elenco definitivo residui passivi a dettaglio

Numero	Data	Descrizione	Atto	Fornitore	Residui al 31/12/2020
Capitolo	113040	UTILIZZO BENI DI TERZI PRESIDENZA DEL CONSIGLIO			
		TOTALE RESIDUI CAPITOLO	113040	UTILIZZO BENI DI TERZI PRESIDENZA DEL CONSIGLIO	323,60
Capitolo	110014	STRAORDINARIO ORGANI IST.LI PERSONALE A TEMPO INDETERMINATO E PARZIALE			
		Totale residui anno	2020		25,69
		TOTALE RESIDUI CAPITOLO	1100140	STRAORDINARIO ORGANI IST.LI PERSONALE A TEMPO INDETERMINATO E PARZIALE	25,69
Capitolo	110017	IRAP FONDO ORGANI IST.LI PERSONALE A TEMPO INDETERMINATO E PARZIALE			
		Totale residui anno	2018		131,04
		TOTALE RESIDUI CAPITOLO	1100171	IRAP FONDO ORGANI IST.LI PERSONALE A TEMPO INDETERMINATO E PARZIALE	131,04
		TOTALE RESIDUI TITOLO	1	Spese correnti	216.121,65
		TOTALE RESIDUI PROGRAMMA	01	Organi istituzionali	216.121,65
Programma	02	Segreteria generale			
Titolo	1	Spese correnti			
Capitolo	1093	INDENNITA' FINE MANDATO SINDACO VEDI AVANZO			
		Totale residui anno	2020		30.340,00
		TOTALE RESIDUI CAPITOLO	1093	INDENNITA' FINE MANDATO SINDACO VEDI AVANZO	30.340,00
Capitolo	1147	SPESE NOTIFICA ATTI			
		Totale residui anno	2019		11,76
		TOTALE RESIDUI CAPITOLO	1147	SPESE NOTIFICA ATTI	11,76
Capitolo	1227	ONERI FONDO DIRIGENTI			
		Totale residui anno	2020		7.255,26
		TOTALE RESIDUI CAPITOLO	1227	ONERI FONDO DIRIGENTI	7.255,26
Capitolo	1236	ACQUISTO ALTRI BENI DI CONSUMO			
		Totale residui anno	2020		5.548,96
		Totale residui anno	2019		200,00
		TOTALE RESIDUI CAPITOLO	1236	ACQUISTO ALTRI BENI DI CONSUMO	5.748,96

Elenco definitivo residui passivi a dettaglio

Numero	Data	Descrizione	Atto	Fornitore	Residui al 31/12/2020
Capitolo	1239	ACQUISTO BENI GEST. AUTOMEZZI COMUNALI			
		Totale residui anno 2020			310,00
		TOTALE RESIDUI CAPITOLO 1239	ACQUISTO BENI GEST. AUTOMEZZI COMUNALI		310,00
Capitolo	1243	GESTIONE SERVIZI VARI - UTENZE UFFICI			
		Totale residui anno 2020			13.325,04
		TOTALE RESIDUI CAPITOLO 1243	GESTIONE SERVIZI VARI - UTENZE UFFICI		13.325,04
Capitolo	1244	UTENZE A RETE SERVIZI GENERALI			
		Totale residui anno 2020			729,46
		Totale residui anno 2018			156,00
		TOTALE RESIDUI CAPITOLO 1244	UTENZE A RETE SERVIZI GENERALI		885,46
Capitolo	1265	TASSE AUTOM. GEST. AUTOMEZZI COM. LI			
		Totale residui anno 2020			804,18
		TOTALE RESIDUI CAPITOLO 1265	TASSE AUTOM. GEST. AUTOMEZZI COM. LI		804,18
Capitolo	114220	SERVIZI DI PULIZIA UFFICI COMUNALI			
		Totale residui anno 2020			23,62
		TOTALE RESIDUI CAPITOLO 114220	SERVIZI DI PULIZIA UFFICI COMUNALI		23,62
Capitolo	120240	STRAORDINARIO SERVIZI GEN.LI PERSONALE A TEMPO INDETERMINATO			
		Totale residui anno 2020			1.501,83
		Totale residui anno 2019			29,61
		TOTALE RESIDUI CAPITOLO 120240	STRAORDINARIO SERVIZI GEN.LI PERSONALE A TEMPO INDETERMINATO		1.531,44
Capitolo	120271	IRAP FONDO SERVIZI GEN.LI PERSONALE A TEMPO INDETERMINATO			
		Totale residui anno 2020			4,09
		Totale residui anno 2018			270,83
		TOTALE RESIDUI CAPITOLO 120271	IRAP FONDO SERVIZI GEN.LI PERSONALE A TEMPO INDETERMINATO		274,92

Elenco definitivo residui passivi a dettaglio

Numero	Data	Descrizione	Atto	Fornitore	Residui al 31/12/2020
Capitolo	120290	CONTRIBUTI FONDO SERVIZI GEN.LI PERSONALE A TEMPO INDETERMINATO			
		Totale residui anno 2020			11,46
		Totale residui anno 2018			1.250,00
		TOTALE RESIDUI CAPITOLO 120290		CONTRIBUTI FONDO SERVIZI GEN.LI PERSONALE A TEMPO INDETERMINATO	1.261,46
Capitolo	124410	SERVIZI INFORMATICI E TELECOMUNICAZIONI			
		Totale residui anno 2020			3.282,40
Capitolo	124603	UTILIZZO BENI DI TERZI UFFICIO SGRETERIA			
		Totale residui anno 2020			619,76
Capitolo	124620	Servizi informatici e di telecomunicazioni uff. segreteria			
		Totale residui anno 2020			153,20
Capitolo	124830	servizi informatici e di telecomunicazioni Uff. segr. gen.			
		Totale residui anno 2020			100,00
Capitolo	120214	STRAORDINARIO SERVIZI GENERALI PERSONALE A TEMPO INDETERMINATO E PARZIALE			
		Totale residui anno 2020			257,46
		Totale residui anno 2019			307,08
		TOTALE RESIDUI CAPITOLO 1202140		STRAORDINARIO SERVIZI GENERALI PERSONALE A TEMPO INDETERMINATO E PARZIALE	564,54
		TOTALE RESIDUI TITOLO 1		Spese correnti	66.492,00
		TOTALE RESIDUI PROGRAMMA 02		Segreteria generale	66.492,00
Programma 03	1	Gestione economica, finanziaria, programmazione, provveditorato			
TITOLO 1	1210	Spese correnti			
Capitolo	1210	INDENNITA' DI MISSIONI			

Elenco definitivo residui passivi a dettaglio

Numero	Data	Descrizione	Atto	Fornitore	Residui al 31/12/2020
Capitolo	1210	INDENNITA' DI MISSIONI			
		Totale residui anno 2020			24,00
		TOTALE RESIDUI CAPITOLO 1210	INDENNITA' DI MISSIONI		24,00
Capitolo	1212	MIGLIORAMENTI CONTRATTUALI PENSIONATI			
		Totale residui anno 2020			10.000,00
		TOTALE RESIDUI CAPITOLO 1212	MIGLIORAMENTI CONTRATTUALI PENSIONATI		10.000,00
Capitolo	1309	ACQUISTO BENI FUNZ. UFFICI COM. LI			
		Totale residui anno 2020			2.492,21
		TOTALE RESIDUI CAPITOLO 1309	ACQUISTO BENI FUNZ. UFFICI COM. LI		2.492,21
Capitolo	1312	SPESE PER IL SERVIZIO DI TESORERIA E SERVIZI INCASSO			
		Totale residui anno 2020			7.100,80
		Totale residui anno 2019			10.980,00
		TOTALE RESIDUI CAPITOLO 1312	SPESE PER IL SERVIZIO DI TESORERIA E SERVIZI INCASSO		18.080,80
Capitolo	1313	SPESE GARE DI APPALTO-CONTRATTI-PUBBLIC.			
		Totale residui anno 2020			24.414,89
		TOTALE RESIDUI CAPITOLO 1313	SPESE GARE DI APPALTO-CONTRATTI-PUBBLIC.		24.414,89
Capitolo	1315	PREST. SERV. MANT. E FUNZ. UFFICI COM. LI			
		Totale residui anno 2020			258,47
		TOTALE RESIDUI CAPITOLO 1315	PREST. SERV. MANT. E FUNZ. UFFICI COM. LI		258,47
Capitolo	1316	UTENZE A RETE SERVIZI FINANZIARI			
		Totale residui anno 2018			1.377,48
		TOTALE RESIDUI CAPITOLO 1316	UTENZE A RETE SERVIZI FINANZIARI		1.377,48
Capitolo	1331	SERVIZI DI FORMAZIONE ED ADDESTRAMENTO PERSONALE			
		Totale residui anno 2020			16.210,00
		TOTALE RESIDUI CAPITOLO 1331	SERVIZI DI FORMAZIONE ED ADDESTRAMENTO PERSONALE		16.210,00
Capitolo	1507	CONSUMO ACQUA UTENZE COMUNALI			

Elenco definitivo residui passivi a dettaglio

Numero	Data	Descrizione	Atto	Fornitore	Residui al 31/12/2020
Capitolo	1507	CONSUMO ACQUA UTENZE COMUNALI			
		Totale residui anno	2020		225.441,17
		Totale residui anno	2019		7.623,34
		Totale residui anno	2018		532,41
		Totale residui anno	2016		511,41
Capitolo	1804	TOTALE RESIDUI CAPITOLO	1507	CONSUMO ACQUA UTENZE COMUNALI	234.108,33
		SERVIZIO MENSA DIPENDENTI COMUNALI			
		Totale residui anno	2020		56.784,00
Capitolo	1805	TOTALE RESIDUI CAPITOLO	1804	SERVIZIO MENSA DIPENDENTI COMUNALI	56.784,00
		RESTIT. REGIONE CONTRIBUTO PUC			
		Totale residui anno	2016		6.855,00
Capitolo	1818	TOTALE RESIDUI CAPITOLO	1805	RESTIT. REGIONE CONTRIBUTO PUC	6.855,00
		INTERESSI DI MORA			
		Totale residui anno	2020		1.611,44
Capitolo	130430	TOTALE RESIDUI CAPITOLO	1818	INTERESSI DI MORA	1.611,44
		INDENNITA' ED ALTRI COMPENSI GESTIONE ECON.CA PERSONALE A TEMPO INDETERMINATO			
		Totale residui anno	2020		15.241,73
Capitolo	130440	TOTALE RESIDUI CAPITOLO	130430	INDENNITA' ED ALTRI COMPENSI GESTIONE ECON.CA PERSONALE A TEMPO INDETERMINATO	15.241,73
		STRAORDINARIO GESTIONE ECON.CA PERSONALE A TEMPO INDETERMINATO			
		Totale residui anno	2020		18,09
Capitolo	130471	TOTALE RESIDUI CAPITOLO	130440	STRAORDINARIO GESTIONE ECON.CA PERSONALE A TEMPO INDETERMINATO	18,09
		IRAP FONDO GESTIONE ECON.CA PERSONALE A TEMPO INDETERMINATO			
		Totale residui anno	2020		50,46
Capitolo	130490	TOTALE RESIDUI CAPITOLO	130471	IRAP FONDO GESTIONE ECON.CA PERSONALE A TEMPO INDETERMINATO	50,46

Elenco definitivo residui passivi a dettaglio

Numero	Data	Descrizione	Atto	Fornitore	Residui al 31/12/2020
Capitolo	130490	CONTRIBUTI FONDO GESTIONE ECON.CA PERSONALE A TEMPO INDETERMINATO			
		Totale residui anno 2020			141,29
		TOTALE RESIDUI CAPITOLO 130490		CONTRIBUTI FONDO GESTIONE ECON.CA PERSONALE A TEMPO INDETERMINATO	141,29
Capitolo	131520	UTILIZZO BENI DI TERZI UFF. FINANZIARI			
		Totale residui anno 2020			541,68
		TOTALE RESIDUI CAPITOLO 131520		UTILIZZO BENI DI TERZI UFF. FINANZIARI	541,68
Capitolo	130414	STRORDINARIO GEST.NE ECON.CA PERSONALE A TEMPO INDETERMINATO E PARZIALE			
		Totale residui anno 2020			120,57
		TOTALE RESIDUI CAPITOLO 130414		STRORDINARIO GEST.NE ECON.CA PERSONALE A TEMPO INDETERMINATO E PARZIALE	120,57
Capitolo	130417	IRAP FONDO GEST.NE ECON.CA PERSONALE A TEMPO INDETERMINATO E PARZIALE			
		Totale residui anno 2020			79,46
		TOTALE RESIDUI CAPITOLO 130417		IRAP FONDO GEST.NE ECON.CA PERSONALE A TEMPO INDETERMINATO E PARZIALE	79,46
Capitolo	130419	CONTRIBUTI FONDO GEST.NE ECON.CA PERSONALE A TEMPO INDETERMINATO E PARZIALE			
		Totale residui anno 2020			222,49
		TOTALE RESIDUI CAPITOLO 130419		CONTRIBUTI FONDO GEST.NE ECON.CA PERSONALE A TEMPO INDETERMINATO E PARZIALE	222,49
		TOTALE RESIDUI TITOLO 1		Spese correnti	388.632,39
Programma	04	Gestione delle entrate tributarie e servizi fiscali			
Titolo	1	Spese correnti			
Capitolo	1403	AGGIO RISCOSS. IMPOSTA COM. LE PUBBLICITA'			
		Totale residui anno 2016			36.090,74
		Totale residui anno 2015			8.289,97
		Totale residui anno 2014			12.726,40

Elenco definitivo residui passivi a dettaglio

Numero	Data	Descrizione	Atto	Fornitore	Residui al 31/12/2020
Capitolo	1403	AGGIO RISCOSS. IMPOSTA COM. LE PUBBLICITA'			57.107,11
		TOTALE RESIDUI CAPITOLO 1403	AGGIO RISCOSS. IMPOSTA COM. LE PUBBLICITA'		
Capitolo	1405	AGGIO RISCOSSIONE T. O. S. A. P.			
		Totale residui anno 2016			8.323,01
		Totale residui anno 2015			27.112,68
		TOTALE RESIDUI CAPITOLO 1405	AGGIO RISCOSSIONE T. O. S. A. P.		35.435,69
Capitolo	1407	ACQUISTO BENI FUNZ. UFFICI			
		Totale residui anno 2020			373,82
		TOTALE RESIDUI CAPITOLO 1407	ACQUISTO BENI FUNZ. UFFICI		373,82
Capitolo	1411	PREST. SERV. FUNZ. UFFICI COMUNALI			
		Totale residui anno 2020			10.000,00
		TOTALE RESIDUI CAPITOLO 1411	PREST. SERV. FUNZ. UFFICI COMUNALI		10.000,00
Capitolo	1412	SPESE NOTIFICHE AVVISI ACCERTAMENTO			
		Totale residui anno 2020			39.439,60
		TOTALE RESIDUI CAPITOLO 1412	SPESE NOTIFICHE AVVISI ACCERTAMENTO		39.439,60
Capitolo	1413	UTENZE A RETE SERVIZIO TRIBUTI			
		Totale residui anno 2020			3.900,00
		TOTALE RESIDUI CAPITOLO 1413	UTENZE A RETE SERVIZIO TRIBUTI		3.900,00
Capitolo	1414	SPESE GESTIONE AUTOMEZZI			
		Totale residui anno 2020			676,50
		TOTALE RESIDUI CAPITOLO 1414	SPESE GESTIONE AUTOMEZZI		676,50
Capitolo	1416	SPESE POTENZ. ATTIVITA' ACCERTAMENTO EVASIONE			
		Totale residui anno 2015			1.000,00
		Totale residui anno 2014			1.000,00
		TOTALE RESIDUI CAPITOLO 1416	SPESE POTENZ. ATTIVITA' ACCERTAMENTO EVASIONE		2.000,00
Capitolo	1417	SGRAVI E RESTITUZIONI DI TRIBUTI O ENTRATE NON DOVUTE			

Elenco definitivo residui passivi a dettaglio

Numero	Data	Descrizione	Atto	Fornitore	Residui al 31/12/2020
Capitolo	1417	SGRAVI E RESTITUZIONI DI TRIBUTI O ENTRATE NON DOVUTE			
		Totale residui anno 2020			31.399,00
		Totale residui anno 2015			205,00
		TOTALE RESIDUI CAPITOLO 1417	SGRAVI E RESTITUZIONI DI TRIBUTI O ENTRATE NON DOVUTE		31.604,00
Capitolo	1422	MANTENIMENTO UFFICIO TRIBUTI			
		Totale residui anno 2020			1.000,00
		TOTALE RESIDUI CAPITOLO 1422	MANTENIMENTO UFFICIO TRIBUTI		1.000,00
Capitolo	1423	AGGIO RISCOSSIONE COATTIVA TRIBUTI LOCALI CANONI IDRICI E SANZIONI AMMINISTRATIVE			
		Totale residui anno 2017			2.134,43
		Totale residui anno 2016			13.875,99
		TOTALE RESIDUI CAPITOLO 1423	AGGIO RISCOSSIONE COATTIVA TRIBUTI LOCALI CANONI IDRICI E SANZIONI AMMINISTRATIVE		16.010,42
Capitolo	1424	VERSAMENTO ALL'ERARIO PER DEBITO I.V.A.			
		Totale residui anno 2020			9.931,00
		TOTALE RESIDUI CAPITOLO 1424	VERSAMENTO ALL'ERARIO PER DEBITO I.V.A.		9.931,00
Capitolo	1427	INCARICHI PER CONTENZIOSO TRIBUTARIO			
		Totale residui anno 2015			3.000,00
		TOTALE RESIDUI CAPITOLO 1427	INCARICHI PER CONTENZIOSO TRIBUTARIO		3.000,00
Capitolo	1430	AGGIO RISCOSSIONE IMPOSTA PUBBLICITA' VEDI E 124			
		Totale residui anno 2020			66.000,00
		Totale residui anno 2019			49.603,24
		Totale residui anno 2018			64.513,88
		TOTALE RESIDUI CAPITOLO 1430	AGGIO RISCOSSIONE IMPOSTA PUBBLICITA' VEDI E 124		180.117,12
Capitolo	1431	AGGIO RISCOSSIONE TASSA OCCUPAZIONE SUOLO PUBBLICO VEDI E 107			
		Totale residui anno 2020			103.000,00

Elenco definitivo residui passivi a dettaglio

Numero	Data	Descrizione	Atto	Fornitore	Residui al 31/12/2020
Capitolo	1431	AGGIO RISCOSSIONE TASSA OCCUPAZIONE SUOLO PUBBLICO VEDI E 107			
		Totale residui anno 2019			75.673,95
		Totale residui anno 2018			87.595,65
		TOTALE RESIDUI CAPITOLO 1431	AGGIO RISCOSSIONE TASSA OCCUPAZIONE SUOLO PUBBLICO VEDI E 107		266.269,60
Capitolo	1432	AGGIO RISCOSSIONE DIRITTI PUBBLICHE AFFISSIONI VEDI E 111			
		Totale residui anno 2020			18.959,85
		Totale residui anno 2019			21.000,00
		Totale residui anno 2018			18.000,00
		TOTALE RESIDUI CAPITOLO 1432	AGGIO RISCOSSIONE DIRITTI PUBBLICHE AFFISSIONI VEDI E 111		57.959,85
Capitolo	1434	AGEVOLAZIONE TRIBUTI EMERGENZA COVID FINANZIATE DA FONDO PEREQUATIVO LEGGE REGIONALE 9 2020 VEDI E 22052			
		Totale residui anno 2020			2.447.613,93
		TOTALE RESIDUI CAPITOLO 1434	AGEVOLAZIONE TRIBUTI EMERGENZA COVID FINANZIATE DA FONDO PEREQUATIVO LEGGE REGIONALE 9 2020 VEDI E 22052		2.447.613,93
Capitolo	141010	SERVIZI INFORMATICI			
		Totale residui anno 2020			24.339,00
		Totale residui anno 2017			21.960,00
		TOTALE RESIDUI CAPITOLO 141010	SERVIZI INFORMATICI		46.299,00
Capitolo	141040	SERVIZI INFORMATICI E TELECOMUNICAZIONI			
		Totale residui anno 2020			1.598,60
		TOTALE RESIDUI CAPITOLO 141040	SERVIZI INFORMATICI E TELECOMUNICAZIONI		1.598,60
Capitolo	141201	ELABORAZIONE E NOTIFICA AVVISI RISCOSSIONE TRIBUTI LOCALI			
		Totale residui anno 2020			28.081,64
		Totale residui anno 2019			294,02
		TOTALE RESIDUI CAPITOLO 141201	ELABORAZIONE E NOTIFICA AVVISI RISCOSSIONE TRIBUTI LOCALI		28.375,66
Capitolo	141710	RIMBORSI TRIBUTI AD IMPRESE			

Elenco definitivo residui passivi a dettaglio

Numero	Data	Descrizione	Atto	Fornitore	Residui al 31/12/2020
Capitolo	141710	RIMBORSI TRIBUTI AD IMPRESE			
		Totale residui anno 2020			2.103,00
		Totale residui anno 2017			2.587,07
		TOTALE RESIDUI CAPITOLO 141710 RIMBORSI TRIBUTI AD IMPRESE			4.690,07
Capitolo	142210	UTILIZZO BENI DI TERZI UFF. TRIBUTI			
		Totale residui anno 2020			484,14
		Totale residui anno 2019			48,03
		TOTALE RESIDUI CAPITOLO 142210 UTILIZZO BENI DI TERZI UFF. TRIBUTI			532,17
Capitolo	140014	STRAORDINARIO ENTRATE TRIBUTARIE PERSONALE A TEMPO INDETERMINATO E PARZIALE			
		Totale residui anno 2020			666,60
		Totale residui anno 2019			216,60
		TOTALE RESIDUI CAPITOLO 1400140 STRAORDINARIO ENTRATE TRIBUTARIE PERSONALE A TEMPO INDETERMINATO E PARZIALE			883,20
		TOTALE RESIDUI TITOLO 1			3.244.817,34
		TOTALE RESIDUI PROGRAMMA 04			3.244.817,34
Programma	05	Gestione dei beni demaniali e patrimoniali			
Titolo	1	Spese correnti			
Capitolo	1509	ACQUISTO BENI PATRIMONIO DISPONIBILE			
		Totale residui anno 2020			54,31
		TOTALE RESIDUI CAPITOLO 1509 ACQUISTO BENI PATRIMONIO DISPONIBILE			54,31
Capitolo	1510	PREST. SERV. FUNZ. UFFICI			
		Totale residui anno 2020			4.000,00
		TOTALE RESIDUI CAPITOLO 1510 PREST. SERV. FUNZ. UFFICI			4.000,00
Capitolo	1514	PREST. SERV. BENI PATRIMONIO DISPONIBILE			
		Totale residui anno 2020			8.600,00
		Totale residui anno 2015			329,60

Elenco definitivo residui passivi a dettaglio

Numero	Data	Descrizione	Atto	Fornitore	Residui al 31/12/2020
Capitolo	1514	PREST. SERV. BENI PATRIMONIO DISPONIBILE			
		TOTALE RESIDUI CAPITOLO 1514	PREST. SERV. BENI PATRIMONIO DISPONIBILE		8.929,60
Capitolo	1516	PREMI ASSICURAZIONE CONTRO DANNI			
		Totale residui anno 2020			504,00
		TOTALE RESIDUI CAPITOLO 1516	PREMI ASSICURAZIONE CONTRO DANNI		504,00
Capitolo	1518	CONC. DEMANIALI E PREST. NI PASSIVE			
		Totale residui anno 2020			50.000,00
		Totale residui anno 2019			45.619,81
		Totale residui anno 2018			45.968,41
		Totale residui anno 2017			41.716,73
		Totale residui anno 2016			45.401,93
		Totale residui anno 2013			41.913,66
		Totale residui anno 2012			18.086,34
		Totale residui anno 2011			2.013,88
Capitolo	1520	IMPOSTE VARIE E TASSE ACCATASTAMENTO IMMOBILI COMUNALI	CONC. DEMANIALI E PREST. NI PASSIVE		
		Totale residui anno 2020			290.720,76
Capitolo	1526	ACQUISTO CARBURANTE AUTOMEZZI COMUNALI	IMPOSTE VARIE E TASSE ACCATASTAMENTO IMMOBILI COMUNALI		
		Totale residui anno 2020			4.500,00
Capitolo	1713	SPESE GESTIONE AUTOMEZZI	ACQUISTO CARBURANTE AUTOMEZZI COMUNALI		
		Totale residui anno 2020			4.985,12
Capitolo	150040	STRAORDINARIO PATRIMONIO PERSONALE A TEMPO INDETERMINATO			
		Totale residui anno 2020			12,20
		TOTALE RESIDUI CAPITOLO 1713	SPESE GESTIONE AUTOMEZZI		12,20

Elenco definitivo residui passivi a dettaglio

Numero	Data	Descrizione	Atto	Fornitore	Residui al 31/12/2020
Capitolo	150040	STRAORDINARIO PATRIMONIO PERSONALE A TEMPO INDETERMINATO			
		Totale residui anno 2020			892,83
		Totale residui anno 2019			1.000,00
		Totale residui anno 2018			128,53
Capitolo	150071	IRAP FONDO PATRIMONIO PERSONALE A TEMPO INDETERMINATO			2.021,36
		Totale residui anno 2020			48,13
Capitolo	150090	CONTRIBUTI FONDO PATRIMONIO PERSONALE A TEMPO INDETERMINATO			48,13
		Totale residui anno 2020			134,76
Capitolo	151040	servizi informatici e di telecomunicazioni prest. serv. funz. uff. patrimonio			134,76
		Totale residui anno 2020			6.200,00
Capitolo	151401	SERVIZI AUSILIARI FUNZIONAMENTO PATRIMONIO			6.200,00
		Totale residui anno 2020			2.000,00
Capitolo	151402	PRESTAZIONI PROFESSIONALI E SPECIALISTICHE			2.000,00
		Totale residui anno 2020			300,00
		Totale residui anno 2016			150,00
Capitolo	151410	UTILIZZO BENI DI TERZI UFF. PATRIMONIO			450,00
		Totale residui anno 2020			269,76
Capitolo	151420	SERVIZI DI PULIZIA UFFICI COMUNALI			269,76

Elenco definitivo residui passivi a dettaglio

Numero	Data	Descrizione	Atto	Fornitore	Residui al 31/12/2020
Capitolo	151420	SERVIZI DI PULIZIA UFFICI COMUNALI			
		Totale residui anno 2020			93,42
		TOTALE RESIDUI CAPITOLO 151420 SERVIZI DI PULIZIA UFFICI COMUNALI			93,42
Capitolo	150014	STRAORDINARIO PATRIMONIO PERSONALE A TEMPO INDETERMINATO E PARZIALE			
		Totale residui anno 2020			666,60
		Totale residui anno 2019			70,99
		TOTALE RESIDUI CAPITOLO 1500140 STRAORDINARIO PATRIMONIO PERSONALE A TEMPO INDETERMINATO E PARZIALE			737,59
		TOTALE RESIDUI TITOLO 1 Spese correnti			325.661,01
		TOTALE RESIDUI PROGRAMMA 05 Gestione dei beni demaniali e patrimoniali			325.661,01
Programma 06		Ufficio tecnico			
Titolo 1		Spese correnti			
Capitolo 1528		ACQUISTO BENI MANUT. IMMOBILI COM. LI			
		Totale residui anno 2020			40.000,00
		Totale residui anno 2019			300,00
		TOTALE RESIDUI CAPITOLO 1528 ACQUISTO BENI MANUT. IMMOBILI COM. LI			40.300,00
Capitolo 1529		MANUT. NE IMPIANTI ED IMMOBILI COMUNALI			
		Totale residui anno 2020			23.548,81
		Totale residui anno 2019			7.000,00
		TOTALE RESIDUI CAPITOLO 1529 MANUT. NE IMPIANTI ED IMMOBILI COMUNALI			5.601,47
Capitolo 1532		PRESIDI SICUREZZA LAVORO			
		Totale residui anno 2020			943,90
		TOTALE RESIDUI CAPITOLO 1532 PRESIDI SICUREZZA LAVORO			943,90
Capitolo 1533		SPESE CONDOMINIALI MANUTENZIONE ORDINARIA IMMOBILI COMUNALI			
		Totale residui anno 2020			1.006,37

Elenco definitivo residui passivi a dettaglio

Numero	Data	Descrizione	Atto	Fornitore	Residui al 31/12/2020
Capitolo	1533	SPESE CONDOMINIALI MANUTENZIONE ORDINARIA IMMOBILI COMUNALI			1.006,37
		TOTALE RESIDUI CAPITOLO 1533		SPESE CONDOMINIALI MANUTENZIONE ORDINARIA IMMOBILI COMUNALI	
Capitolo	1600	STIPENDI UFF. TECNICO PERSONALE A TEMPO INDETERMINATO			2.034,35
		Totale residui anno 2020			2.034,35
Capitolo	1610	ACQUISTO DI BENI FUNZ. UFFICI COM. LI			1.060,52
		Totale residui anno 2020			1.060,52
Capitolo	1611	PREST. SERV. IMMOBILI COM. LI			12.000,00
		Totale residui anno 2020			12.000,00
Capitolo	1612	UTENZE A RETE UFFICIO TECNICO			3.079,92
		Totale residui anno 2019			3.079,92
Capitolo	1617	SPESE GESTIONE AUTOMEZZI			4.177,58
		Totale residui anno 2020			4.177,58
Capitolo	151210	INCARICHI PROFESSIONALI PATRIMONIO COMUNALE			5.189,04
		Totale residui anno 2020			5.189,04
Capitolo	160010	CONTRIBUTI OBBLIGATORI UFF. TECNICO PERSONALE A TEMPO INDETERMINATO			13.554,15
		Totale residui anno 2020			13.554,15
Capitolo	160030	INDENNITA' ED ALTRI COMPENSI UFF. TECNICO PERSONALE A TEMPO INDETERMINATO			220,90
		Totale residui anno 2020			220,90

Elenco definitivo residui passivi a dettaglio

Numero	Data	Descrizione	Atto	Fornitore	Residui al 31/12/2020
Capitolo	160030	INDENNITA' ED ALTRI COMPENSI UFF. TECNICO PERSONALE A TEMPO INDETERMINATO			
		Totale residui anno 2020			10.918,11
		TOTALE RESIDUI CAPITOLO	160030	INDENNITA' ED ALTRI COMPENSI UFF. TECNICO PERSONALE A TEMPO INDETERMINATO	10.918,11
Capitolo	160040	STRAORDINARIO UFF. TECNICO PERSONALE A TEMPO INDETERMINATO			
		Totale residui anno 2020			24,53
		Totale residui anno 2019			1.090,79
		TOTALE RESIDUI CAPITOLO	160040	STRAORDINARIO UFF. TECNICO PERSONALE A TEMPO INDETERMINATO	1.115,32
Capitolo	160070	IRAP UFF. TECNICO PERSONALE A TEMPO INDETERMINATO			
		Totale residui anno 2020			78,89
		TOTALE RESIDUI CAPITOLO	160070	IRAP UFF. TECNICO PERSONALE A TEMPO INDETERMINATO	78,89
Capitolo	161110	UTILIZZO BENI DI TERZI U.T.C.			
		Totale residui anno 2020			3.171,80
		TOTALE RESIDUI CAPITOLO	161110	UTILIZZO BENI DI TERZI U.T.C.	3.171,80
Capitolo	161210	SERVIZI INFORMATICI E TELECOMUNICAZIONI			
		Totale residui anno 2020			150,00
		TOTALE RESIDUI CAPITOLO	161210	SERVIZI INFORMATICI E TELECOMUNICAZIONI	150,00
Capitolo	160014	STRAORDINARIO UFF. TECNICO PERSONALE A TEMPO INDETERMINATO E PARZIALE			
		Totale residui anno 2020			3.098,64
		Totale residui anno 2019			951,57
		TOTALE RESIDUI CAPITOLO	160014	STRAORDINARIO UFF. TECNICO PERSONALE A TEMPO INDETERMINATO E PARZIALE	4.050,21
Capitolo	160017	IRAP UFF. TECNICO PERSONALE A TEMPO INDETERMINATO E PARZIALE			
		Totale residui anno 2020			128,03
		TOTALE RESIDUI CAPITOLO	160017	IRAP UFF. TECNICO PERSONALE A TEMPO INDETERMINATO E PARZIALE	128,03

Elenco definitivo residui passivi a dettaglio

Numero	Data	Descrizione	Atto	Fornitore	Residui al 31/12/2020
Capitolo	160017	IRAP FONDO UFF. TECNICO PERSONALE A TEMPO INDETERMINATO E PARZIALE			
	1				
		Totale residui anno 2020			166,00
		TOTALE RESIDUI CAPITOLO	1600171	IRAP FONDO UFF. TECNICO PERSONALE A TEMPO INDETERMINATO E PARZIALE	166,00
Capitolo	160019	CONTRIBUTI FONDO UFF. TECNICO PERSONALE A TEMPO INDETERMINATO E PARZIALE			
	0				
		Totale residui anno 2020			532,36
		TOTALE RESIDUI CAPITOLO	1600190	CONTRIBUTI FONDO UFF. TECNICO PERSONALE A TEMPO INDETERMINATO E PARZIALE	532,36
		TOTALE RESIDUI TITOLO	1	Spese correnti	134.838,69
Titolo	2	Spese in conto capitale			
Capitolo	21498	SPESE CONDOMINIALI MANUTENZIONE STRAORDINARIA IMMOBILI COMUNALI			
		Totale residui anno 2020			1.056,00
		TOTALE RESIDUI CAPITOLO	21498	SPESE CONDOMINIALI MANUTENZIONE STRAORDINARIA IMMOBILI COMUNALI	1.056,00
Capitolo	21505	MANT. STRAOR. BENI COMUNALI			
		Totale residui anno 2018			30,00
		TOTALE RESIDUI CAPITOLO	21505	MANT. STRAOR. BENI COMUNALI	30,00
Capitolo	22306	INCARICHI PROFESSIONALI PER INVESTIMENTI			
		Totale residui anno 2018			7.515,83
		TOTALE RESIDUI CAPITOLO	22306	INCARICHI PROFESSIONALI PER INVESTIMENTI	7.515,83
		TOTALE RESIDUI TITOLO	2	Spese in conto capitale	8.601,83
		TOTALE RESIDUI PROGRAMMA	06	Ufficio tecnico	143.440,52
Programma	07	Elezioni e consultazioni popolari - Anagrafe e stato civile			
Titolo	1	Spese correnti			
Capitolo	1709	ACQUISTO DI BENI FUNZ. ANAGRAFE/STATO C.			
		Totale residui anno 2020			9.469,94
		TOTALE RESIDUI CAPITOLO	1709	ACQUISTO DI BENI FUNZ. ANAGRAFE/STATO C.	9.469,94
Capitolo	1710	SPESE COMMISSIONE ELETTORALE MANDAMENTALE			

Elenco definitivo residui passivi a dettaglio

Numero	Data	Descrizione	Atto	Fornitore	Residui al 31/12/2020
Capitolo	1710	SPESA COMMISSIONE ELETTORALE MANDAMENTALE			
		Totale residui anno 2020			3.748,66
		Totale residui anno 2017			4.214,87
		Totale residui anno 2016			12.970,15
Capitolo	1714	UTENZE A RETE SERVIZI DEMOGRAFICI			
		TOTALE RESIDUI CAPITOLO 1710		SPESA COMMISSIONE ELETTORALE MANDAMENTALE	20.933,68
		Totale residui anno 2019			3.000,00
Capitolo	170011	CONTRIBUTI OBBLIGATORI STRAORDINARIO ELETTORALE			
		TOTALE RESIDUI CAPITOLO 1714		UTENZE A RETE SERVIZI DEMOGRAFICI	3.000,00
		Totale residui anno 2020			34.021,37
Capitolo	170040	STRADAORDINARIO ANAGRAFE E STATO CIVILE PERSONALE A TEMPO INDETERMINATO			
		TOTALE RESIDUI CAPITOLO 170011		CONTRIBUTI OBBLIGATORI STRAORDINARIO ELETTORALE	34.021,37
		Totale residui anno 2020			750,00
Capitolo	170041	STRADAORDINARIO ELETTORALE PERSONALE A TEMPO INDETERMINATO			
		TOTALE RESIDUI CAPITOLO 170040		STRADAORDINARIO ANAGRAFE E STATO CIVILE PERSONALE A TEMPO INDETERMINATO	780,75
		Totale residui anno 2019			30,75
Capitolo	170072	IRAP SU STRADAORDINARIO ELETTORALE			
		TOTALE RESIDUI CAPITOLO 170041		STRADAORDINARIO ELETTORALE PERSONALE A TEMPO INDETERMINATO	96.754,14
		Totale residui anno 2020			96.754,14
Capitolo	171110	SERVIZI INFORMATICI E TELECOMUNICAZIONI			
		TOTALE RESIDUI CAPITOLO 170072		IRAP SU STRADAORDINARIO ELETTORALE	8.912,79
		Totale residui anno 2020			8.912,79
Capitolo	171140	Servizi ausiliari per il funzionamento dell'ente - serv. demografici			
		TOTALE RESIDUI CAPITOLO 171110		SERVIZI INFORMATICI E TELECOMUNICAZIONI	22.300,00
		Totale residui anno 2020			22.300,00

Elenco definitivo residui passivi a dettaglio

Numero	Data	Descrizione	Atto	Fornitore	Residui al 31/12/2020
Capitolo	171140	Servizi ausiliari per il funzionamento dell'ente - serv. demografici			
		Totale residui anno 2020			48,80
		TOTALE RESIDUI CAPITOLO 171140	Servizi ausiliari per il funzionamento dell'ente - serv. demografici		48,80
Capitolo	171150	UTILIZZO BENI DI TERZI SERVIZI DEMOGRAFICI			
		Totale residui anno 2020			1.356,88
		TOTALE RESIDUI CAPITOLO 171150	UTILIZZO BENI DI TERZI SERVIZI DEMOGRAFICI		1.356,88
Capitolo	171410	SERVIZI INFORMATICI E TELECOMUNICAZIONI			
		Totale residui anno 2020			4.873,18
		Totale residui anno 2018			950,00
		TOTALE RESIDUI CAPITOLO 171410	SERVIZI INFORMATICI E TELECOMUNICAZIONI		5.823,18
Capitolo	171420	SERVIZI DI PULIZIA UFFICI COMUNALI			
		Totale residui anno 2020			928,16
		TOTALE RESIDUI CAPITOLO 171420	SERVIZI DI PULIZIA UFFICI COMUNALI		928,16
Capitolo	171701	BENI CONSUMO CONSULTAZIONI ELETTORALI			
		Totale residui anno 2020			1.097,01
		TOTALE RESIDUI CAPITOLO 171701	BENI CONSUMO CONSULTAZIONI ELETTORALI		1.097,01
Capitolo	171801	SERVIZI E MANUTENZIONI PER CONSULTAZIONI ELETTORALI			
		Totale residui anno 2020			5.276,34
		Totale residui anno 2019			1.000,00
		TOTALE RESIDUI CAPITOLO 171801	SERVIZI E MANUTENZIONI PER CONSULTAZIONI ELETTORALI		6.276,34
Capitolo	171901	COMPENSI COMPONENTI DI SEGGIO ELETTORALE			
		Totale residui anno 2020			1.437,61
		TOTALE RESIDUI CAPITOLO 171901	COMPENSI COMPONENTI DI SEGGIO ELETTORALE		1.437,61
Capitolo	170024	STRAORDINARIO ANAGRAFE PERSONALE A TEMPO INDETERMINATO E PARZIALE			
		Totale residui anno 2020			750,00

Elenco definitivo residui passivi a dettaglio

Numero	Data	Descrizione	Atto	Fornitore	Residui al 31/12/2020
Capitolo	170024	STRAORDINARIO ANAGRAFE PERSONALE A TEMPO INDETERMINATO E PARZIALE			
	0				
		TOTALE RESIDUI CAPITOLO	1700240	STRAORDINARIO ANAGRAFE PERSONALE A TEMPO INDETERMINATO E PARZIALE	750,00
Capitolo	170024	LAVORO AGGIUNTIVO ELETTORALE PERSONALE A TEMPO INDETERMINATO E PARZIALE			
	1				
		Totale residui anno	2020		982,13
		TOTALE RESIDUI CAPITOLO	1700241	LAVORO AGGIUNTIVO ELETTORALE PERSONALE A TEMPO INDETERMINATO E PARZIALE	982,13
		TOTALE RESIDUI TITOLO	1	Spese correnti	214.872,78
		TOTALE RESIDUI PROGRAMMA	07	Elezioni e consultazioni popolari - Anagrafe e stato civile	214.872,78
Programma	08	Statistica e sistemi informativi			
Titolo	1	Spese correnti			
Capitolo	1308	ACQUISTO BENI FUNZ. CENTRO ELETTRONICO			
		Totale residui anno	2020		328,00
		TOTALE RESIDUI CAPITOLO	1308	ACQUISTO BENI FUNZ. CENTRO ELETTRONICO	328,00
Capitolo	1311	PREST. SERV. FUNZ. CENTRO ELETTRONICO E CONTABILITA'			
		Totale residui anno	2020		89.776,50
		Totale residui anno	2019		2.157,88
		Totale residui anno	2018		0,01
		TOTALE RESIDUI CAPITOLO	1311	PREST. SERV. FUNZ. CENTRO ELETTRONICO E CONTABILITA'	91.934,39
Capitolo	1328	SERVIZI DI AGGIORNAMENTO NORMATIVO ON LINE			
		Totale residui anno	2020		3.500,00
		Totale residui anno	2019		3.500,00
		TOTALE RESIDUI CAPITOLO	1328	SERVIZI DI AGGIORNAMENTO NORMATIVO ON LINE	7.000,00
Capitolo	1329	SERVIZI INFORMATICI E DI TELECOMUNICAZIONE			
		Totale residui anno	2020		49.984,99
		Totale residui anno	2018		16.394,38

Elenco definitivo residui passivi a dettaglio

Numero	Data	Descrizione	Atto	Fornitore	Residui al 31/12/2020
Capitolo	1329	SERVIZI INFORMATICI E DI TELECOMUNICAZIONE			
		TOTALE RESIDUI CAPITOLO	1329	SERVIZI INFORMATICI E DI TELECOMUNICAZIONE	66.379,37
Capitolo	130441	STRAORDINARIO STATISTICA E SISTEMI INFORMATIVI PERSONALE A TEMPO INDETERMINATO			
		Totale residui anno	2020		1.000,00
		TOTALE RESIDUI CAPITOLO	130441	STRAORDINARIO STATISTICA E SISTEMI INFORMATIVI PERSONALE A TEMPO INDETERMINATO	1.000,00
Capitolo	170140	COMPENSI A TERZI CENSIMENTO			
		Totale residui anno	2020		141,90
		TOTALE RESIDUI CAPITOLO	170140	COMPENSI A TERZI CENSIMENTO	141,90
TITOLO	2	Spese in conto capitale			
Capitolo	21202	INFORMATIZZAZIONE GLOBALE ATTREZZATURE			
		TOTALE RESIDUI TITOLO	1	Spese correnti	156.783,66
		Totale residui anno	2020		27.779,52
		TOTALE RESIDUI CAPITOLO	21202	INFORMATIZZAZIONE GLOBALE ATTREZZATURE	27.779,52
Capitolo	21300	SISTEMI INFORMATICI ATTREZZATURE			
		Totale residui anno	2020		22.802,88
		Totale residui anno	2019		5.382,64
		TOTALE RESIDUI CAPITOLO	21300	SISTEMI INFORMATICI ATTREZZATURE	28.185,52
Capitolo	21303	ACQUISTO LICENZE SOFTWARE			
		Totale residui anno	2020		3.000,00
		Totale residui anno	2018		3.904,00
		TOTALE RESIDUI CAPITOLO	21303	ACQUISTO LICENZE SOFTWARE	6.904,00
		TOTALE RESIDUI TITOLO	2	Spese in conto capitale	62.869,04
		TOTALE RESIDUI PROGRAMMA	08	Statistica e sistemi informativi	229.652,70
Programma 10		Risorse umane			
TITOLO	1	Spese correnti			
Capitolo	1229	SPESE PER ACCERTAMENTI SANITARI AL PERSONALE			

Elenco definitivo residui passivi a dettaglio

Numero	Data	Descrizione	Atto	Fornitore	Residui al 31/12/2020
Capitolo	1229	SPESE PER ACCERTAMENTI SANITARI AL PERSONALE			
		Totale residui anno 2020			460,44
		TOTALE RESIDUI CAPITOLO 1229	SPESE PER ACCERTAMENTI SANITARI AL PERSONALE		460,44
Capitolo	1230	VISITE FISCALI PERSONALE			
		Totale residui anno 2017			13,38
		Totale residui anno 2015			1.406,95
		Totale residui anno 2014			588,12
		Totale residui anno 2013			59.808,18
		Totale residui anno 2012			49.624,49
		Totale residui anno 2011			18.913,11
		TOTALE RESIDUI CAPITOLO 1230	VISITE FISCALI PERSONALE		130.354,23
Capitolo	1512	SERVIZI TUTELA SICUREZZA LUOGHI DI LAVORO			
		Totale residui anno 2020			8.383,42
		TOTALE RESIDUI CAPITOLO 1512	SERVIZI TUTELA SICUREZZA LUOGHI DI LAVORO		8.383,42
Capitolo	120241	STRAORDINARIO RISORSE UMANE PERSONALE A TEMPO INDETERMINATO			
		Totale residui anno 2020			1.218,75
		Totale residui anno 2019			82,75
		TOTALE RESIDUI CAPITOLO 120241	STRAORDINARIO RISORSE UMANE PERSONALE A TEMPO INDETERMINATO		1.301,50
Capitolo	120224	STRAORDINARIO RISORSE UMANE PERSONALE A TEMPO INDETERMINATO E PARZIALE			
		Totale residui anno 2020			1.541,68
		Totale residui anno 2019			2,20
		Totale residui anno 2018			123,56

Elenco definitivo residui passivi a dettaglio

Numero	Data	Descrizione	Atto	Fornitore	Residui al 31/12/2020
Capitolo	120224	STRAORDINARIO RISORSE UMANE PERSONALE A TEMPO INDETERMINATO E PARZIALE			
	0				
		TOTALE RESIDUI CAPITOLO	1202240	STRAORDINARIO RISORSE UMANE PERSONALE A TEMPO INDETERMINATO E PARZIALE	1.667,44
Capitolo	120227	IRAP FONDO RISORSE UMANE PERSONALE A TEMPO INDETERMINATO E PARZIALE			
	1				
		Totale residui anno	2020		125,97
		TOTALE RESIDUI CAPITOLO	1202271	IRAP FONDO RISORSE UMANE PERSONALE A TEMPO INDETERMINATO E PARZIALE	125,97
Capitolo	120229	CONTRIBUTI FONDO RISORSE UMANE PERSONALE A TEMPO INDETERMINATO E PARZIALE			
	0				
		Totale residui anno	2020		322,75
		Totale residui anno	2018		410,24
		TOTALE RESIDUI CAPITOLO	1202290	CONTRIBUTI FONDO RISORSE UMANE PERSONALE A TEMPO INDETERMINATO E PARZIALE	732,99
		TOTALE RESIDUI TITOLO	1	Spese correnti	143.025,99
		TOTALE RESIDUI PROGRAMMA	10	Risorse umane	143.025,99
Programma	11	Altri servizi generali			
Titolo	1	Spese correnti			
Capitolo	1233	FONDO PRODUTTIV. AVVOCATURA COM. LE 332			
		Totale residui anno	2020		9.756,28
		Totale residui anno	2019		4.740,20
		Totale residui anno	2018		14.667,79
		Totale residui anno	2017		420,86
		Totale residui anno	2016		4.145,17
		TOTALE RESIDUI CAPITOLO	1233	FONDO PRODUTTIV. AVVOCATURA COM. LE 332	33.730,30
Capitolo	1240	ACQUISTO BENI UFFICIO LEGALE			
		Totale residui anno	2020		995,68
		TOTALE RESIDUI CAPITOLO	1240	ACQUISTO BENI UFFICIO LEGALE	995,68

Elenco definitivo residui passivi a dettaglio

Numero	Data	Descrizione	Atto	Formitore	Residui al 31/12/2020
Capitolo	1251	PRESTAZIONI PROFESSIONALI E SPECIALISTICHE			
		Totale residui anno 2020			89.594,31
		Totale residui anno 2019			14.039,80
		Totale residui anno 2018			2.682,00
		Totale residui anno 2017			1.614,10
		Totale residui anno 2016			138.309,01
		Totale residui anno 2015			85.443,25
		Totale residui anno 2014			331.682,47
Capitolo	1271	D. B. F. PER SENTENZE E MAGGIORI ONERI INCARICHI LEGALI ED ALTRI ONERI CONTENZIOSI			
		Totale residui anno 2020			1.189.071,74
		Totale residui anno 2019			35.712,63
		Totale residui anno 2018			503.374,78
		Totale residui anno 2017			140.787,01
		Totale residui anno 2016			59.038,76
		Totale residui anno 2015			18.014,70
		Totale residui anno 2014			1.945.999,62
Capitolo	1284	RIMBORSO ENTRATE NON DOVUTE			
		Totale residui anno 2020			126,00
Capitolo	120242	STRAORDINARIO ALTRI SERVIZI GEN.LI PERSONALE A TEMPO INDETERMINATO			
		Totale residui anno 2020			2.718,75
		Totale residui anno 2019			138,31

Elenco definitivo residui passivi a dettaglio

Numero	Data	Descrizione	Atto	Fornitore	Residui al 31/12/2020
Capitolo	120242	STRAORDINARIO ALTRI SERVIZI GEN.LI PERSONALE A TEMPO INDETERMINATO			2.857,06
		TOTALE RESIDUI CAPITOLO 120242		STRAORDINARIO ALTRI SERVIZI GEN.LI PERSONALE A TEMPO INDETERMINATO	
Capitolo	120292	CONTRIBUTI FONDO ALTRI SERVIZI GEN.LI PERSONALE A TEMPO INDETERMINATO			176,74
		Totale residui anno 2020			176,74
Capitolo	122461	CONTRIBUTI OBBLIG. FONDO ALTRI SERV. GEN.LI FONDO DIRIGENTI			974,94
		Totale residui anno 2020			974,94
Capitolo	124540	UTILIZZO BENI DI TERZI UFFICIO LEGALE			270,84
		Totale residui anno 2020			270,84
Capitolo	125110	SPESE PER RISARCIMENTO DANNI			75.333,60
		Totale residui anno 2020			75.333,60
		Totale residui anno 2017			106,88
Capitolo	125130	IMPOSTE, TASSE E PROVENTI A CARICO ENTE			75.440,48
		Totale residui anno 2020			75.440,48
Capitolo	125140	SERVIZI AMMINISTRATIVI UFFICIO LEGALE ED ALTRI SERVIZI			472,00
		Totale residui anno 2020			472,00
		Totale residui anno 2018			914,88
Capitolo	120202	IRAP FONDO ALTRI SERVIZI GEN.LI PERSONALE A TEMPO INDETERMINATO			914,88
		Totale residui anno 2020			63,13
		Totale residui anno 202028			63,13

Elenco definitivo residui passivi a dettaglio

Numero	Data	Descrizione	Atto	Fornitore	Residui al 31/12/2020
Capitolo	120234	STRAORDINARIO ALTRI SERV. GEN. PERSONALE A TEMPO INDETERMINATO E PARZIALE			
	0				
		Totale residui anno	2020		250,00
		Totale residui anno	2019		3,65
		TOTALE RESIDUI CAPITOLO	1202340	STRAORDINARIO ALTRI SERV. GEN. PERSONALE A TEMPO INDETERMINATO E PARZIALE	253,65
		TOTALE RESIDUI TITOLO	1	Spese correnti	2.393.957,79
TITOLO	2	Spese in conto capitale			
Capitolo	21203	ACQUISTO ATTREZZATURE UFF. LEGALE			
		Totale residui anno	2015		788,80
		TOTALE RESIDUI CAPITOLO	21203	ACQUISTO ATTREZZATURE UFF. LEGALE	788,80
		TOTALE RESIDUI TITOLO	2	Spese in conto capitale	788,80
		TOTALE RESIDUI PROGRAMMA	11	Altri servizi generali	2.394.746,59
		TOTALE RESIDUI MISSIONE	01	Servizi istituzionali e generali, di gestione	7.367.462,97
Missione	02	Giustizia			
Programma	01	Uffici giudiziari			
TITOLO	1	Spese correnti			
Capitolo	2111	TIA UFFICI GIUDIZIARI			
		Totale residui anno	2015		9.081,65
		Totale residui anno	2014		10.377,50
		Totale residui anno	2013		10.377,50
		TOTALE RESIDUI CAPITOLO	2111	TIA UFFICI GIUDIZIARI	29.836,65
		TOTALE RESIDUI TITOLO	1	Spese correnti	29.836,65
		TOTALE RESIDUI PROGRAMMA	01	Uffici giudiziari	29.836,65
		TOTALE RESIDUI MISSIONE	02	Giustizia	29.836,65
Missione	03	Ordine pubblico e sicurezza			
Programma	01	Polizia locale e amministrativa			
TITOLO	1	Spese correnti			
Capitolo	3106	PREVIDENZA INTEGRATIVA CORPO VIGILI-50%			

Elenco definitivo residui passivi a dettaglio

Numero	Data	Descrizione	Atto	Fornitore	Residui al 31/12/2020
Capitolo	3106	PREVIDENZA INTEGRATIVA CORPO VIGILI-50%			
		Totale residui anno 2020			30.000,00
		Totale residui anno 2019			6.209,12
		TOTALE RESIDUI CAPITOLO 3106	PREVIDENZA INTEGRATIVA CORPO VIGILI-50%		36.209,12
Capitolo	3117	ACQUISTO BENI FUNZ. UFFICI P. U.			
		Totale residui anno 2020			176,40
		TOTALE RESIDUI CAPITOLO 3117	ACQUISTO BENI FUNZ. UFFICI P. U.		176,40
Capitolo	3120	PREST. SERV. FUNZ. UFFICI P. U.			
		Totale residui anno 2020			4.500,00
		TOTALE RESIDUI CAPITOLO 3120	PREST. SERV. FUNZ. UFFICI P. U.		4.500,00
Capitolo	3124	SPESE NOTIFICA VERBALI P. U.			
		Totale residui anno 2020			15.754,68
		Totale residui anno 2018			305,00
		TOTALE RESIDUI CAPITOLO 3124	SPESE NOTIFICA VERBALI P. U.		16.059,68
Capitolo	3130	SPESE ADDESTRAMENTO TIRO A SEGNO			
		Totale residui anno 2020			6.734,00
		TOTALE RESIDUI CAPITOLO 3130	SPESE ADDESTRAMENTO TIRO A SEGNO		6.734,00
Capitolo	3141	AGGIO NOTIFICHE VERBALI RESIDENTI ALL'ESTERO			
		Totale residui anno 2020			37,55
		TOTALE RESIDUI CAPITOLO 3141	AGGIO NOTIFICHE VERBALI RESIDENTI ALL'ESTERO		37,55
Capitolo	3147	STRAORDINARIO PERSONALE TEMPO DETERMINATO VEDI E 20430 CONTRIBUTO STATO PREVENZIONE TOSSICODIPENDENZA NELLE SCUOLE			
		Totale residui anno 2020			3.129,35
		Totale residui anno 2019			1.877,65
		TOTALE RESIDUI CAPITOLO 3147	STRAORDINARIO PERSONALE TEMPO DETERMINATO VEDI E 20430 CONTRIBUTO STATO PREVENZIONE TOSSICODIPENDENZA NELLE SCUOLE		5.007,00

Elenco definitivo residui passivi a dettaglio

Numero	Data	Descrizione	Atto	Fornitore	Residui al 31/12/2020
Capitolo	3148	STRAORDINARIO PERSONALE TEMPO INDETERMINATO VEDI E 20430 CONTRIBUTO STATO PREVENZIONE TOSSICODIPENDENZA NELLE SCUOLE			
		Totale residui anno 2020			3.141,75
		Totale residui anno 2019			1.885,05
		TOTALE RESIDUI CAPITOLO 3148			5.026,80
		STRAORDINARIO PERSONALE TEMPO INDETERMINATO VEDI E 20430 CONTRIBUTO STATO PREVENZIONE TOSSICODIPENDENZA NELLE SCUOLE			
Capitolo	3149	ONERI STRAORDINARIO PERSONALE VEDI E 20430 CONTRIBUTO STATO PREVENZIONE TOSSICODIPENDENZA NELLE SCUOLE			
		Totale residui anno 2020			1.662,00
		Totale residui anno 2019			997,00
		TOTALE RESIDUI CAPITOLO 3149			2.659,00
		IRAP STRAORDINARIO PERSONALE TEMPO INDETERMINATO VEDI E 20430 CONTRIBUTO STATO PREVENZIONE TOSSICODIPENDENZA NELLE SCUOLE			
Capitolo	3150	IRAP STRAORDINARIO PERSONALE TEMPO INDETERMINATO VEDI E 20430 CONTRIBUTO STATO PREVENZIONE TOSSICODIPENDENZA NELLE SCUOLE			
		Totale residui anno 2020			532,50
		Totale residui anno 2019			319,50
		TOTALE RESIDUI CAPITOLO 3150			852,00
		IRAP STRAORDINARIO PERSONALE TEMPO INDETERMINATO VEDI E 20430 CONTRIBUTO STATO PREVENZIONE TOSSICODIPENDENZA NELLE SCUOLE			
Capitolo	3152	SERVIZIO ORDINE PUBBLICO FINANZIATO DAL MINISTERO VEDI E 182			
		Totale residui anno 2020			5.811,00
		TOTALE RESIDUI CAPITOLO 3152			5.811,00
		CONTRIBUTI OBBLIGATORI SERVIZIO ORDINE PUBBLICO FINANZIATO DAL MINISTERO VEDI E 182			
Capitolo	3153	CONTRIBUTI OBBLIGATORI SERVIZIO ORDINE PUBBLICO FINANZIATO DAL MINISTERO VEDI E 182			
		Totale residui anno 2020			1.384,10
		TOTALE RESIDUI CAPITOLO 3153			1.384,10
		IRAP SERVIZIO ORDINE PUBBLICO FINANZIATO DAL MINISTERO VEDI E 182			
Capitolo	3154	IRAP SERVIZIO ORDINE PUBBLICO FINANZIATO DAL MINISTERO VEDI E 182			
		Totale residui anno 2020			492,98
		TOTALE RESIDUI CAPITOLO 3154			492,98

Elenco definitivo residui passivi a dettaglio

Numero	Data	Descrizione	Atto	Fornitore	Residui al 31/12/2020
Capitolo	3155	ACQUISTO DPI VEDI CONTRIBUTO MINISTERIALE E 183			
		Totale residui anno 2020			999,60
		TOTALE RESIDUI CAPITOLO 3155	ACQUISTO DPI VEDI CONTRIBUTO MINISTERIALE E 183		999,60
Capitolo	3156	LAVORO STRAORDINARIO FINANZIATO DA CONTRIBUTO MINISTERIALE VEDI E 183			
		Totale residui anno 2020			4.074,00
		TOTALE RESIDUI CAPITOLO 3156	LAVORO STRAORDINARIO FINANZIATO DA CONTRIBUTO MINISTERIALE VEDI E 183		4.074,00
Capitolo	3157	CONTRIBUTI OBBLIGATORI LAVORO STRAORDINARIO FINANZIATO DA CONTRIBUTO MINISTERIALE VEDI E 183			
		Totale residui anno 2020			1.039,00
		TOTALE RESIDUI CAPITOLO 3157	CONTRIBUTI OBBLIGATORI LAVORO STRAORDINARIO FINANZIATO DA CONTRIBUTO MINISTERIALE VEDI E 183		1.039,00
Capitolo	3158	IRAP LAVORO STRAORDINARIO FINANZIATO DA CONTRIBUTO MINISTERIALE VEDI E 183			
		Totale residui anno 2020			346,00
		TOTALE RESIDUI CAPITOLO 3158	IRAP LAVORO STRAORDINARIO FINANZIATO DA CONTRIBUTO MINISTERIALE VEDI E 183		346,00
Capitolo	122456	FONDO POLIZIA LOCALE INDENNITA' POSIZIONE E RISULTATO DIRIGENTI			
		Totale residui anno 2020			4.506,93
		TOTALE RESIDUI CAPITOLO 122456	FONDO POLIZIA LOCALE INDENNITA' POSIZIONE E RISULTATO DIRIGENTI		4.506,93
Capitolo	122486	IRAP FONDO POLIZIA LOCALE DIRIGENTI			
		Totale residui anno 2020			545,33
		TOTALE RESIDUI CAPITOLO 122486	IRAP FONDO POLIZIA LOCALE DIRIGENTI		545,33
Capitolo	310030	INDENNITA' ED ALTRI COMPENSI POLIZIA LOCALE PERSONALE A TEMPO INDETERMINATO			
		Totale residui anno 2020			1.509,39
		TOTALE RESIDUI CAPITOLO 310030	INDENNITA' ED ALTRI COMPENSI POLIZIA LOCALE PERSONALE A TEMPO INDETERMINATO		1.509,39
Capitolo	310040	STRAORDINARIO POLIZIA LOCALE PERSONALE A TEMPO INDETERMINATO			
		Totale residui anno 2018			28,76

Elenco definitivo residui passivi a dettaglio

Numero	Data	Descrizione	Atto	Fornitore	Residui al 31/12/2020
Capitolo	310040	STRAORDINARIO POLIZIA LOCALE PERSONALE A TEMPO INDETERMINATO			
		TOTALE RESIDUI CAPITOLO	310040	STRAORDINARIO POLIZIA LOCALE PERSONALE A TEMPO INDETERMINATO	28,76
Capitolo	310090	CONTRIBUTI FONDO POLIZIA LOCALE PERSONALE A TEMPO INDETERMINATO			
		Totale residui anno	2020		1.925,74
		TOTALE RESIDUI CAPITOLO	310090	CONTRIBUTI FONDO POLIZIA LOCALE PERSONALE A TEMPO INDETERMINATO	1.925,74
Capitolo	312040	SERVIZI INFORMATICI E DI TELECOMUNICAZIONI P.U.			
		Totale residui anno	2020		242,36
		TOTALE RESIDUI CAPITOLO	312040	SERVIZI INFORMATICI E DI TELECOMUNICAZIONI P.U.	242,36
Capitolo	312050	UTILIZZO BENI DI TERZI			
		Totale residui anno	2020		93,20
		TOTALE RESIDUI CAPITOLO	312050	UTILIZZO BENI DI TERZI	93,20
Capitolo	310107	IRAP FONDO POLIZIA LOCALE PERSONALE A TEMPO INDETERMINATO E PARZIALE			
		Totale residui anno	2020		559,62
		TOTALE RESIDUI CAPITOLO	3101071	IRAP FONDO POLIZIA LOCALE PERSONALE A TEMPO INDETERMINATO E PARZIALE	559,62
Capitolo	311004	STRAORDINARIO POLIZIA LOCALE PERSONALE A TEMPO INDETERMINATO E PARZIALE			
		Totale residui anno	2020		1.750,00
		TOTALE RESIDUI CAPITOLO	3110040	STRAORDINARIO POLIZIA LOCALE PERSONALE A TEMPO INDETERMINATO E PARZIALE	1.750,00
		TOTALE RESIDUI TITOLO	1	Spese correnti	102.569,56
		TOTALE RESIDUI PROGRAMMA	01	Polizia locale e amministrativa	102.569,56
Programma	02	Sistema integrato di sicurezza urbana			
TITOLO	1	Spese correnti			
Capitolo	310013	INDENNITA' ED ALTRI COMPENSI SICUREZZA STRADALE PERSONALE A TEMPO INDETERMINATO			
		Totale residui anno	2020		22.441,80

Elenco definitivo residui passivi a dettaglio

Numero	Data	Descrizione	Atto	Fornitore	Residui al 31/12/2020
Capitolo	310013	INDENNITA' ED ALTRI COMPENSI SICUREZZA STRADALE PERSONALE A TEMPO INDETERMINATO			
	0				
		TOTALE RESIDUI CAPITOLO	3100130	INDENNITA' ED ALTRI COMPENSI SICUREZZA STRADALE PERSONALE A TEMPO INDETERMINATO	22.441,80
Capitolo	310014	STRAORDINARIO SICUREZZA STRADALE PERSONALE A TEMPO INDETERMINATO			
	0				
		Totale residui anno	2020		11,61
		TOTALE RESIDUI CAPITOLO	3100140	STRAORDINARIO SICUREZZA STRADALE PERSONALE A TEMPO INDETERMINATO	11,61
Capitolo	310017	IRAP FONDO SICUREZZA STRADALE PERSONALE A TEMPO INDETERMINATO			
	1				
		Totale residui anno	2020		24,12
		TOTALE RESIDUI CAPITOLO	3100171	IRAP FONDO SICUREZZA STRADALE PERSONALE A TEMPO INDETERMINATO	24,12
Capitolo	310044	STRAORDINARIO SICUREZZA URBANA PERSONALE A TEMPO INDETERMINATO E PARZIALE			
	0				
		Totale residui anno	2020		1.015,58
		TOTALE RESIDUI CAPITOLO	3100440	STRAORDINARIO SICUREZZA URBANA PERSONALE A TEMPO INDETERMINATO E PARZIALE	1.015,58
Capitolo	310049	CONTRIBUTI FONDO SICUREZZA URBANA PERSONALE A TEMPO INDETERMINATO E PARZIALE			
	0				
		Totale residui anno	2020		2.938,60
		TOTALE RESIDUI CAPITOLO	3100490	CONTRIBUTI FONDO SICUREZZA URBANA PERSONALE A TEMPO INDETERMINATO E PARZIALE	2.938,60
		TOTALE RESIDUI TITOLO	1	Spese correnti	26.431,71
		TOTALE RESIDUI PROGRAMMA	02	Sistema integrato di sicurezza urbana	26.431,71
		TOTALE RESIDUI MISSIONE	03	Ordine pubblico e sicurezza	129.001,27
Missione	04	Istruzione e diritto allo studio			
Programma	01	Istruzione prescolastica			
TITOLO	1	Spese correnti			
Capitolo	4109	UTENZE A RETE SCUOLE INFANZIA			
		Totale residui anno	2020		8.500,00

Elenco definitivo residui passivi a dettaglio

Numero	Data	Descrizione	Atto	Fornitore	Residui al 31/12/2020
Capitolo	4109	UTENZE A RETE SCUOLE INFANZIA			
		TOTALE RESIDUI CAPITOLO 4109	UTENZE A RETE SCUOLE INFANZIA		8.500,00
Capitolo	410040	STRAORDINARIO ISTRUZIONE PRESCOLASTICA PERSONALE A TEMPO INDETERMINATO			
		Totale residui anno 2020			250,00
		Totale residui anno 2019			50,00
		TOTALE RESIDUI CAPITOLO 410040	STRAORDINARIO ISTRUZIONE PRESCOLASTICA PERSONALE A TEMPO INDETERMINATO		300,00
Capitolo	410014	STRAORDINARIO ISTRUZ. PRESCOLASTICA PERSONALE A TEMPO INDETERMINATO E PARZIALE			
		Totale residui anno 2020			250,00
		TOTALE RESIDUI CAPITOLO 4100140	STRAORDINARIO ISTRUZ. PRESCOLASTICA PERSONALE A TEMPO INDETERMINATO E PARZIALE		250,00
		TOTALE RESIDUI TITOLO 1	Spese correnti		9.050,00
		TOTALE RESIDUI PROGRAMMA 01	Istruzione prescolastica		9.050,00
Programma	02	Altri ordini di istruzione non universitaria			
Titolo	1	Spese correnti			
Capitolo	4117	MANUTENZIONE ORDINARIA			
		Totale residui anno 2020			5.000,00
		TOTALE RESIDUI CAPITOLO 4117	MANUTENZIONE ORDINARIA		5.000,00
Capitolo	4118	SPESE PER AFFITTI LOCALI SCOLASTICI PER EMERGENZA COVID VEDI E 20440			
		Totale residui anno 2020			22.277,20
		TOTALE RESIDUI CAPITOLO 4118	SPESE PER AFFITTI LOCALI SCOLASTICI PER EMERGENZA COVID VEDI E 20440		22.277,20
Capitolo	4216	ACQUISTO BENI MANUTENZIONE SCUOLE PRIMARIE			
		Totale residui anno 2020			5.000,00
		TOTALE RESIDUI CAPITOLO 4216	ACQUISTO BENI MANUTENZIONE SCUOLE PRIMARIE		5.000,00
Capitolo	4217	SERVIZIO INTEGRATO ENERGIA TERMICA ED ELETTRICA			
		Totale residui anno 2020			50.000,00
		TOTALE RESIDUI CAPITOLO 4217	SERVIZIO INTEGRATO ENERGIA TERMICA ED ELETTRICA		50.000,00

Elenco definitivo residui passivi a dettaglio

Numero	Data	Descrizione	Atto	Fornitore	Residui al 31/12/2020
Capitolo	4218	PREST. SERV. FUNZ. SCUOLE PRIMARIE			
		Totale residui anno 2020			8.000,00
		TOTALE RESIDUI CAPITOLO 4218 PREST. SERV. FUNZ. SCUOLE PRIMARIE			8.000,00
Capitolo	4219	MANUT. ORD. IMPIANTI E IMMOBILI SCUOLE PRIMARIE			
		Totale residui anno 2020			10.184,32
		Totale residui anno 2019			7.000,00
		TOTALE RESIDUI CAPITOLO 4219 MANUT. ORD. IMPIANTI E IMMOBILI SCUOLE PRIMARIE			17.184,32
Capitolo	4220	UTENZE A RETE SCUOLE PRIMARIE			
		Totale residui anno 2020			5.055,01
		TOTALE RESIDUI CAPITOLO 4220 UTENZE A RETE SCUOLE PRIMARIE			5.055,01
Capitolo	4302	MANUTENZ. ORDINARIA IMPIANTI IMMOBILI SCUOLE SECOND. INFER.			
		Totale residui anno 2020			20.000,00
		Totale residui anno 2019			4.673,26
		Totale residui anno 2018			7.002,85
		TOTALE RESIDUI CAPITOLO 4302 MANUTENZ. ORDINARIA IMPIANTI IMMOBILI SCUOLE SECOND. INFER.			31.676,11
Capitolo	4305	UTENZE A RETE SCUOLA SECOND. INFERIORE			
		Totale residui anno 2020			15.069,30
		TOTALE RESIDUI CAPITOLO 4305 UTENZE A RETE SCUOLA SECOND. INFERIORE			15.069,30
Capitolo	4537	RESTITUZIONE ECONOMIE CONTRIBUTI INVESTIMENTI LAVORI MANUTENZIONE STRAORDINARIA ISTITUTI SCOLASTICI VEDI AVANZO			
		Totale residui anno 2019			44.371,92
		TOTALE RESIDUI CAPITOLO 4537 RESTITUZIONE ECONOMIE CONTRIBUTI INVESTIMENTI LAVORI MANUTENZIONE STRAORDINARIA ISTITUTI SCOLASTICI VEDI AVANZO			44.371,92
Capitolo	420140	STRAORDINARIO ISTR.NE PRIMARIA PERSONALE A TEMPO INDETERMINATO			
		Totale residui anno 2020			250,00
		Totale residui anno 2019			52,32

Elenco definitivo residui passivi a dettaglio

Numero	Data	Descrizione	Atto	Fornitore	Residui al 31/12/2020
Capitolo	420140	STRAORDINARIO ISTR.NE PRIMARIA PERSONALE A TEMPO INDETERMINATO			302,32
		TOTALE RESIDUI CAPITOLO	420140	STRAORDINARIO ISTR.NE PRIMARIA PERSONALE A TEMPO INDETERMINATO	
Capitolo	430510	SERVIZI INFORMATICI E DI TELECOMUNICAZIONE			
		Totale residui anno	2020		10.444,69
Capitolo	420114	STRAORDINARIO ISTRUZ. PRIMARIA PERSONALE A TEMPO INDETERMINATO E PARZIALE			10.444,69
		Totale residui anno	2020		250,00
TITOLO	2	Spese in conto capitale			250,00
Capitolo	24226	INTERVENTI ADEGUAMENTO FUNZIONALE SCUOLE PER EMERGENZA SANITARIA COVID - 19 VEDI E 496			
		Totale residui anno	2020		222.246,77
Capitolo	24324	ADEGUAMENTO NORMATIVA ANTINCENDIO EDIFICI SCOLASTICI VEDI E 488			
		Totale residui anno	2020		59.195,88
Programma	04	Istruzione universitaria			
TITOLO	1	Spese correnti			281.442,65
Capitolo	4527	CONCORSO NELLE SPESE CORSI UNIVERSITARI			496.073,52
		Totale residui anno	2020		103.290,00
		Totale residui anno	2019		103.290,00
		Totale residui anno	2018		104.000,00
		TOTALE RESIDUI CAPITOLO	4527	CONCORSO NELLE SPESE CORSI UNIVERSITARI	310.580,00

Elenco definitivo residui passivi a dettaglio

Numero	Data	Descrizione	Atto	Fornitore	Residui al 31/12/2020
		TOTALE RESIDUI TITOLO 1	Spese correnti		310.580,00
		TOTALE RESIDUI PROGRAMMA 04	Istruzione universitaria		310.580,00
Programma 06		<i>Servizi ausiliari all'istruzione</i>			
TITOLO 1		<i>Spese correnti</i>			
Capitolo 4513		SPESE PER GEST. TRASPORTI SCOLASTICI			
		Totale residui anno 2020			12.021,99
Capitolo 4522		TOTALE RESIDUI CAPITOLO 4513	SPESE PER GEST. TRASPORTI SCOLASTICI		12.021,99
		RESTITUZIONE ENTRATE NON DOVUTE			
		Totale residui anno 2020			2.437,25
Capitolo 10442		TOTALE RESIDUI CAPITOLO 4522	RESTITUZIONE ENTRATE NON DOVUTE		2.437,25
		INIZ. TUTELA SOGG. PORT. HANDICAP			
		Totale residui anno 2020			67.267,00
		Totale residui anno 2015			11.439,67
Capitolo 450040		TOTALE RESIDUI CAPITOLO 10442	INIZ. TUTELA SOGG. PORT. HANDICAP		78.706,67
		STRAORDINARIO SERV. AUSILIARI ISTRUZIONE PERSONALE A TEMPO INDETERMINATO			
		Totale residui anno 2020			250,00
Capitolo 450071		TOTALE RESIDUI CAPITOLO 450040	STRAORDINARIO SERV. AUSILIARI ISTRUZIONE PERSONALE A TEMPO INDETERMINATO		250,00
		IRAP FONDO SERV. AUSILIARI ISTRUZIONE PERSONALE A TEMPO INDETERMINATO			
		Totale residui anno 2020			411,46
Capitolo 450090		TOTALE RESIDUI CAPITOLO 450071	IRAP FONDO SERV. AUSILIARI ISTRUZIONE PERSONALE A TEMPO INDETERMINATO		411,46
		CONTRIBUTI FONDO SERV. AUSILIARI ISTRUZIONE PERSONALE A TEMPO INDETERMINATO			
		Totale residui anno 2020			1.152,17
Capitolo 450014		TOTALE RESIDUI CAPITOLO 450090	CONTRIBUTI FONDO SERV. AUSILIARI ISTRUZIONE PERSONALE A TEMPO INDETERMINATO		1.152,17
		STRAORDINARIO SERVIZI AUSILIARI PERSONALE A TEMPO INDETERMINATO E PARZIALE			
		Totale residui anno 2020			250,00

Elenco definitivo residui passivi a dettaglio

Numero	Data	Descrizione	Atto	Fornitore	Residui al 31/12/2020
Capitolo	450014	STRAORDINARIO SERVIZI AUSILIARI PERSONALE A TEMPO INDETERMINATO E PARZIALE			
	0				
		TOTALE RESIDUI CAPITOLO	4500140	STRAORDINARIO SERVIZI AUSILIARI PERSONALE A TEMPO INDETERMINATO E PARZIALE	250,00
		TOTALE RESIDUI TITOLO	1	Spese correnti	95.229,54
		TOTALE RESIDUI PROGRAMMA	06	Servizi ausiliari all'istruzione	95.229,54
Programma	07	Diritto allo studio			
Titolo	1	Spese correnti			
Capitolo	4532	BUONI LIBRO CONTR. STATO E. 209			
		Totale residui anno	2020		225.064,52
		TOTALE RESIDUI CAPITOLO	4532	BUONI LIBRO CONTR. STATO E. 209	225.064,52
Capitolo	451050	UTILIZZO BENI DI TERZI PUBBLICA ISTRUZIONE			
		Totale residui anno	2020		269,76
		TOTALE RESIDUI CAPITOLO	451050	UTILIZZO BENI DI TERZI PUBBLICA ISTRUZIONE	269,76
Capitolo	101081	medicinali e altri beni di consumo Asili			
	0				
		Totale residui anno	2020		351,00
		TOTALE RESIDUI CAPITOLO	1010810	medicinali e altri beni di consumo Asili	351,00
		TOTALE RESIDUI TITOLO	1	Spese correnti	225.685,28
		TOTALE RESIDUI PROGRAMMA	07	Diritto allo studio	225.685,28
		TOTALE RESIDUI MISSIONE	04	Istruzione e diritto allo studio	1.136.618,34
Missione	05	Tutela e valorizzazione dei beni e delle attività culturali			
Programma	01	Valorizzazione dei beni di interesse storico			
Titolo	1	Spese correnti			
Capitolo	510030	INDENNITA' ED ALTRI COMPENSI MUSEI E BIBLIOTECHE PERSONALE A TEMPO INDETERMINATO			
		Totale residui anno	2020		433,40
		TOTALE RESIDUI CAPITOLO	510030	INDENNITA' ED ALTRI COMPENSI MUSEI E BIBLIOTECHE PERSONALE A TEMPO INDETERMINATO	433,40
Capitolo	510040	STRAORDINARIO MUSEI E BIBLIOTECHE PERSONALE A TEMPO INDETERMINATO			
		Totale residui anno	2020		750,00

Elenco definitivo residui passivi a dettaglio

Numero	Data	Descrizione	Atto	Fornitore	Residui al 31/12/2020
Capitolo	510040	STRAORDINARIO MUSEI E BIBLIOTECHE PERSONALE A TEMPO INDETERMINATO			
		TOTALE RESIDUI CAPITOLO 510040	STRAORDINARIO MUSEI E BIBLIOTECHE PERSONALE A TEMPO INDETERMINATO		750,00
		TOTALE RESIDUI TITOLO 1	Spese correnti		1.183,40
Programma 02		Attività culturali e interventi diversi nel settore culturale			
TITOLO 1		Spese correnti			
Capitolo 1201		COMP.LAV.STRAORD.PERSONALE TEATRO VEDI E 283			
		Totale residui anno 2019			24.380,76
		Totale residui anno 2018			5.694,25
Capitolo 5109		ACQUISTO DI BENI FUNZ. MUSEI	COMP.LAV.STRAORD.PERSONALE TEATRO VEDI E 283		30.075,01
		Totale residui anno 2020			30,00
Capitolo 5118		UTILIZZO 30% PROV. TICKET MUSEO ARCH. E 254	ACQUISTO DI BENI FUNZ. MUSEI		30,00
		Totale residui anno 2014			730,00
		Totale residui anno 2013			212,00
Capitolo 5126		UTENZE A RETE MUSEI - BIBLIOTECHE	UTILIZZO 30% PROV. TICKET MUSEO ARCH. E 254		942,00
		Totale residui anno 2020			463,12
Capitolo 5211		PREST. SERV. SPETT. TEATRO PIRANDELLO	UTENZE A RETE MUSEI - BIBLIOTECHE		463,12
		Totale residui anno 2015			600,00
		Totale residui anno 2014			14.300,00
Capitolo 5217		ATTIVITA' CULTURALI VARIE	PREST. SERV. SPETT. TEATRO PIRANDELLO		14.900,00
		Totale residui anno 2016			980,00

Elenco definitivo residui passivi a dettaglio

Numero Capitolo	Data	Descrizione	Atto	Fornitore	Residui al 31/12/2020
	5217	Totale residui anno 2015			1.717,37
		Totale residui anno 2013			1.288,00
		TOTALE RESIDUI CAPITOLO 5217	ATTIVITA' CULTURALI VARIE		3.985,37
Capitolo	5242	UTILIZZO PROV. TIKET MUSEO PIRANDELLO 255			
		Totale residui anno 2014			1.000,00
		TOTALE RESIDUI CAPITOLO 5242	UTILIZZO PROV. TIKET MUSEO PIRANDELLO 255		1.000,00
Capitolo	120110	CONTRIBUTI LAVORO STRAORDINARIO PERSONALE A TEMPO	INDETERMINATO TEATRO		
		Totale residui anno 2019			1.954,45
		TOTALE RESIDUI CAPITOLO 120110	CONTRIBUTI LAVORO STRAORDINARIO PERSONALE A TEMPO INDETERMINATO TEATRO		1.954,45
Capitolo	120170	IRAP STRAORDINARIO PERSONALE A TEMPO DETERMINATO TEATRO			
		Totale residui anno 2019			2.064,91
		TOTALE RESIDUI CAPITOLO 120170	IRAP STRAORDINARIO PERSONALE A TEMPO DETERMINATO TEATRO		2.064,91
Capitolo	120190	CONTRIBUTI LAVORO STRAORDINARIO PERSONALE A TEMPO DETERMINATO TEATRO			
		Totale residui anno 2019			5.586,60
		TOTALE RESIDUI CAPITOLO 120190	CONTRIBUTI LAVORO STRAORDINARIO PERSONALE A TEMPO DETERMINATO TEATRO		5.586,60
Capitolo	511640	UTILIZZO BENI DI TERZI MUSEI e BIBLIOTECA			
		Totale residui anno 2020			214,92
		TOTALE RESIDUI CAPITOLO 511640	UTILIZZO BENI DI TERZI MUSEI e BIBLIOTECA		214,92
Capitolo	520040	STRORDINARIO ATT.TA' CULTURALI PERSONALE A TEMPO INDETERMINATO			
		Totale residui anno 2020			750,00
		TOTALE RESIDUI CAPITOLO 520040	STRORDINARIO ATT.TA' CULTURALI PERSONALE A TEMPO INDETERMINATO		750,00
Capitolo	520014 0	STRORDINARIO ATTIVITA' CULTURALI PERSONALE A TEMPO INDETERMINATO E PARZIALE			
		Totale residui anno 2020			1.541,66

Elenco definitivo residui passivi a dettaglio

Numero	Data	Descrizione	Atto	Fornitore	Residui al 31/12/2020
Capitolo	520014	STRAORDINARIO ATTIVITA' CULTURALI PERSONALE A TEMPO INDETERMINATO E PARZIALE			
	0				
Capitolo	520019	CONTRIBUTI FONDO ATTIVITA' CULTURALI PERSONALE A TEMPO INDETERMINATO E PARZIALE			
	0				
		TOTALE RESIDUI CAPITOLO 5200140 STRAORDINARIO ATTIVITA' CULTURALI PERSONALE A TEMPO INDETERMINATO E PARZIALE			1.541,66
		Totale residui anno 2018			410,24
		TOTALE RESIDUI CAPITOLO 5200190 CONTRIBUTI FONDO ATTIVITA' CULTURALI PERSONALE A TEMPO INDETERMINATO E PARZIALE			410,24
		TOTALE RESIDUI TITOLO 1 Spese correnti			63.918,28
		TOTALE RESIDUI PROGRAMMA 02 Attività culturali e interventi diversi nel settore culturale			63.918,28
		TOTALE RESIDUI MISSIONE 05 Tutela e valorizzazione dei beni e delle attività culturali			65.101,68
Missione	06	Politiche giovanili, sport e tempo libero			
Programma	01	Sport e tempo libero			
TITOLO	1	Spese correnti			
Capitolo	6204	ACQUISTO BENI GEST. IMPIANTI SPORTIVI			
		Totale residui anno 2020			986,98
Capitolo	6207	UTENZE A RETE IMPIANTI SPORTIVI			
		Totale residui anno 2020			986,98
Capitolo	62040	STRAORDINARIO CENTRI SPORTIVI PERSONALE A TEMPO INDETERMINATO			
		Totale residui anno 2020			6.000,00
Capitolo	62070	UTENZE A RETE IMPIANTI SPORTIVI			
		Totale residui anno 2020			6.000,00
Capitolo	620090	CONTRIBUTI FONDO CENTRI SPORTIVI PERSONALE A TEMPO INDETERMINATO			
		Totale residui anno 2020			750,00
Capitolo	620040	STRAORDINARIO CENTRI SPORTIVI PERSONALE A TEMPO INDETERMINATO			
		Totale residui anno 2019			639,34
Capitolo	620090	CONTRIBUTI FONDO CENTRI SPORTIVI PERSONALE A TEMPO INDETERMINATO			
		Totale residui anno 2020			212,33
Capitolo	620090	CONTRIBUTI FONDO CENTRI SPORTIVI PERSONALE A TEMPO INDETERMINATO			
		Totale residui anno 2020			212,33

Elenco definitivo residui passivi a dettaglio

Numero	Data	Descrizione	Atto	Fornitore	Residui al 31/12/2020
Capitolo	620720	SERVIZI DI PULIZIA UFFICI COMUNALI			
		Totale residui anno 2020			138,88
		TOTALE RESIDUI CAPITOLO 620720	SERVIZI DI PULIZIA UFFICI COMUNALI		138,88
Capitolo	620013	INDENNITA' ED ALTRI COMPENSI CENTRI SPORTIVI PERSONALE A TEMPO INDETERMINATO E PARZIALE			
	0				
		Totale residui anno 2020			283,80
		TOTALE RESIDUI CAPITOLO 6200130	INDENNITA' ED ALTRI COMPENSI CENTRI SPORTIVI PERSONALE A TEMPO INDETERMINATO E PARZIALE		283,80
Capitolo	620014	STRAORDINARIO CENTRI SPORTIVI PERSONALE A TEMPO INDETERMINATO E PARZIALE			
	0				
		Totale residui anno 2020			750,00
		TOTALE RESIDUI CAPITOLO 6200140	STRAORDINARIO CENTRI SPORTIVI PERSONALE A TEMPO INDETERMINATO E PARZIALE		750,00
Capitolo	620017	IRAP FONDO CENTRI SPORTIVI PERSONALE A TEMPO INDETERMINATO E PARZIALE			
	1				
		Totale residui anno 2020			75,83
		TOTALE RESIDUI CAPITOLO 6200171	IRAP FONDO CENTRI SPORTIVI PERSONALE A TEMPO INDETERMINATO E PARZIALE		75,83
TITOLO	2	Spese in conto capitale			
Capitolo	26200	MUTUO COSTR. CAMPO SPORT. G. GALL. E.517			
		Totale residui anno 2015			16.800,88
		TOTALE RESIDUI CAPITOLO 26200	MUTUO COSTR. CAMPO SPORT. G. GALL. E.517		16.800,88
Capitolo	26208	PROGETTO PALESTRA POLIVALENTE DISTRETTUALE VIA UGO LA MALFA E 461			
		Totale residui anno 2019			1.828,63
		TOTALE RESIDUI CAPITOLO 26208	PROGETTO PALESTRA POLIVALENTE DISTRETTUALE VIA UGO LA MALFA E 461		1.828,63
		TOTALE RESIDUI TITOLO 2	Spese in conto capitale		18.629,51
		TOTALE RESIDUI PROGRAMMA 01	Sport e tempo libero		28.466,67
		TOTALE RESIDUI MISSIONE 06	Politiche giovanili, sport e tempo libero		28.466,67

Elenco definitivo residui passivi a dettaglio

Numero	Data	Descrizione	Atto	Fornitore	Residui al 31/12/2020
Programma 01		Sviluppo e la valorizzazione del turismo			
Titolo 1		Spese correnti			
Capitolo 7108		PROGETTO SPIAGGE SICURE FINANZIATO DA IMPOSTA SOGGIORNO VEDI E 123			
		Totale residui anno 2020			29.365,42
		TOTALE RESIDUI CAPITOLO 7108		PROGETTO SPIAGGE SICURE FINANZIATO DA IMPOSTA SOGGIORNO VEDI E 123	29.365,42
Capitolo 7110		SERVIZI PROMOZIONE TURISTICA FINANZIATI DALL'IMPOSTA DI SOGGIORNO VEDI E 123			
		Totale residui anno 2020			30.000,00
		TOTALE RESIDUI CAPITOLO 7110		SERVIZI PROMOZIONE TURISTICA FINANZIATI DALL'IMPOSTA DI SOGGIORNO VEDI E 123	30.000,00
Capitolo 7113		PREST. SERV. GEST. UFFICI COMUNALI			
		Totale residui anno 2020			10.000,00
		TOTALE RESIDUI CAPITOLO 7113		PREST. SERV. GEST. UFFICI COMUNALI	10.000,00
Capitolo 7205		PREST. SERV. SAGRA MAND. IN FIORE			
		Totale residui anno 2014			488,00
		TOTALE RESIDUI CAPITOLO 7205		PREST. SERV. SAGRA MAND. IN FIORE	488,00
		TOTALE RESIDUI TITOLO 1		Spese correnti	69.853,42
Titolo 2		Spese in conto capitale			
Capitolo 27210		MANUTENZIONE STRAORDINARIA BENI DI INTERESSE TURISTICO FINANZIATA DA IMPOSTA SOGGIORNO VEDI E 123			
		Totale residui anno 2019			8.200,80
		TOTALE RESIDUI CAPITOLO 27210		MANUTENZIONE STRAORDINARIA BENI DI INTERESSE TURISTICO FINANZIATA DA IMPOSTA SOGGIORNO VEDI E 123	8.200,80
		TOTALE RESIDUI TITOLO 2		Spese in conto capitale	8.200,80
		TOTALE RESIDUI PROGRAMMA 01		Sviluppo e la valorizzazione del turismo	78.054,22
		TOTALE RESIDUI MISSIONE 07		Turismo	78.054,22
Missione 08		Assetto del territorio ed edilizia abitativa			
Programma 01		Urbanistica e assetto del territorio			
Titolo 1		Spese correnti			
Capitolo 9102		INCENTIVO DEFIN. DOMANDE SANATORIA			

Elenco definitivo residui passivi a dettaglio

Numero	Data	Descrizione	Atto	Fornitore	Residui al 31/12/2020
Capitolo	9102	INCENTIVO DEFIN. DOMANDE SANATORIA			
		Totale residui anno 2020			125.250,02
		TOTALE RESIDUI CAPITOLO 9102	INCENTIVO DEFIN. DOMANDE SANATORIA		125.250,02
Capitolo	9107	ACQ. BENI MANUT. E FUNZIONAMENTO UFFICI			
		Totale residui anno 2020			127,94
		TOTALE RESIDUI CAPITOLO 9107	ACQ. BENI MANUT. E FUNZIONAMENTO UFFICI		127,94
Capitolo	9114	SPESE GESTIONE AUTOMEZZI			
		Totale residui anno 2020			1.659,88
		TOTALE RESIDUI CAPITOLO 9114	SPESE GESTIONE AUTOMEZZI		1.659,88
Capitolo	9115	SPESE DEMOL. CASE ABUSIVE E 335			
		Totale residui anno 2020			43.213,40
		TOTALE RESIDUI CAPITOLO 9115	SPESE DEMOL. CASE ABUSIVE E 335		43.213,40
Capitolo	9118	PREST. SERV. MANUT. E FUNZ. UFFICI			
		Totale residui anno 2020			8.000,00
		TOTALE RESIDUI CAPITOLO 9118	PREST. SERV. MANUT. E FUNZ. UFFICI		8.000,00
Capitolo	9119	UTENZE A RETE URBANIST. E GEST. TERRITORIO			
		Totale residui anno 2020			18.000,00
		Totale residui anno 2019			3.000,00
		Totale residui anno 2018			1.500,00
		TOTALE RESIDUI CAPITOLO 9119	UTENZE A RETE URBANIST. E GEST. TERRITORIO		22.500,00
Capitolo	9140	INTERVENTI DEMOLIZIONE OPERE ABUSIVE E RIPRISTINO LUOGHI			
		Totale residui anno 2020			670,78
		TOTALE RESIDUI CAPITOLO 9140	INTERVENTI DEMOLIZIONE OPERE ABUSIVE E RIPRISTINO LUOGHI		670,78
Capitolo	9141	RESTITUZIONE SOMME ALLA REGIONE CONTRIBUTO LOTTA RANDAGISMO			
		Totale residui anno 2013			6.162,43

Elenco definitivo residui passivi a dettaglio

Numero	Data	Descrizione	Atto	Fornitore	Residui al 31/12/2020
Capitolo	9141	RESTITUZIONE SOMME ALLA REGIONE CONTRIBUTO LOTTA RANDAGISMO			6.162,43
		TOTALE RESIDUI CAPITOLO 9141		RESTITUZIONE SOMME ALLA REGIONE CONTRIBUTO LOTTA RANDAGISMO	
Capitolo	9143	T.F.R. REGIONE TECNICI SANATORIA E CAP.230			22.736,78
		Totale residui anno 2020			22.736,78
Capitolo	910040	STRAORDINARIO URBANISTICA PERSONALE A TEMPO INDETERMINATO			1.000,00
		Totale residui anno 2020			1.000,00
Capitolo	910610	altri beni di consumo Off. Sanita'			114,17
		Totale residui anno 2020			114,17
Capitolo	911830	servizi ausiliari per il funzionamento dell'ente Urbanistica			800,00
		Totale residui anno 2020			800,00
Capitolo	911840	servizi informatici e di telecomunicazioni Urbanistica			311,90
		Totale residui anno 2020			311,90
Capitolo	911850	UTILIZZO BENI DI TERZI URBANISTICA			214,72
		Totale residui anno 2020			214,72
Capitolo	911910	SERVIZI INFORMATICI E TELECOMUNICAZIONI			6.111,10
		Totale residui anno 2020			6.111,10
Capitolo	911920	SERVIZI DI PULIZIA UFFICI COMUNALI			10.579,16
		Totale residui anno 2020			10.579,16
Capitolo	911920	SERVIZI DI PULIZIA UFFICI COMUNALI			10.579,16
		Totale residui anno 2020			10.579,16

Elenco definitivo residui passivi a dettaglio

Numero	Data	Descrizione	Atto	Fornitore	Residui al 31/12/2020
Capitolo	910024	STRAORDINARIO URBANISTICA PERSONALE A TEMPO INDETERMINATO E PARZIALE			
	0				
		Totale residui anno 2020			750,00
		Totale residui anno 2019			13,96
		TOTALE RESIDUI CAPITOLE	9100240	STRAORDINARIO URBANISTICA PERSONALE A TEMPO INDETERMINATO E PARZIALE	763,96
		TOTALE RESIDUI TITOLO 1	1	Spese correnti	250.216,24
Titolo	2	Spese in conto capitale			
Capitolo	28146	MIGLIORAMENTO TESSUTO URBANO NUCLEO ANTICO VILLAGGIO MOSE' VEDI E. 487			
		Totale residui anno 2020			99.556,15
		TOTALE RESIDUI CAPITOLE	28146	MIGLIORAMENTO TESSUTO URBANO NUCLEO ANTICO VILLAGGIO MOSE' VEDI E. 487	99.556,15
Capitolo	29105	INTERVENTI PER RECUPERO CENTRO STORICO MUSEO CIVICO E 402			
		Totale residui anno 2020			15.651,20
		Totale residui anno 2019			79.162,08
		Totale residui anno 2018			100.689,25
		TOTALE RESIDUI CAPITOLE	29105	INTERVENTI PER RECUPERO CENTRO STORICO MUSEO CIVICO E 402	195.502,53
Capitolo	29119	COMPENSI PER REDAZIONE STRUMENTI URBANISTICI E PRESTAZIONI CONNESSE. -			
		Totale residui anno 2020			30.000,00
		Totale residui anno 2019			7.840,00
		TOTALE RESIDUI CAPITOLE	29119	COMPENSI PER REDAZIONE STRUMENTI URBANISTICI E PRESTAZIONI CONNESSE. -	37.840,00
Capitolo	29142	CONTRIBUTI AGLI INVESTIMENTI DI PRIVATI RECUPERO CENTRO STORICO L.R. 34/1985 VEDI E 471			
		Totale residui anno 2020			978,30
		Totale residui anno 2019			11.776,00
		TOTALE RESIDUI CAPITOLE	29142	CONTRIBUTI AGLI INVESTIMENTI DI PRIVATI RECUPERO CENTRO STORICO L.R. 34/1985 VEDI E 471	12.754,30
Capitolo	29152	MANUTENZIONE STRAORDINARIA ISTITUTO SALESIANO VILLA GALLUZZO VEDI FINANZIAMENTO REGIONE E 485			

Elenco definitivo residui passivi a dettaglio

Numero	Data	Descrizione	Atto	Fornitore	Residui al 31/12/2020
Capitolo	29152	MANUTENZIONE STRAORDINARIA ISTITUTO SALESIANO VILLA GALLUZZO VEDI FINANZIAMENTO REGIONE E 485			
		Totale residui anno 2019			206.558,33
		TOTALE RESIDUI CAPITOLO	29152	MANUTENZIONE STRAORDINARIA ISTITUTO SALESIANO VILLA GALLUZZO VEDI FINANZIAMENTO REGIONE E 485	206.558,33
		TOTALE RESIDUI TITOLO	2	Spese in conto capitale	552.211,31
Programma	02	Edilizia residenziale pubblica e locale e piani di edilizia economico-popolare			
TITOLO	1	Spese correnti			
Capitolo	122454	FONDO URBANISTICA INDENNITA' POSIZIONE E RISULTATO DIRIGENTI			
		Totale residui anno 2020			3.760,71
		TOTALE RESIDUI CAPITOLO	122454	FONDO URBANISTICA INDENNITA' POSIZIONE E RISULTATO DIRIGENTI	3.760,71
Capitolo	122464	CONTRIBUTI OBBLIG. FONDO URBANISTICA DIRIGENTI			
		Totale residui anno 2020			1.116,78
		TOTALE RESIDUI CAPITOLO	122464	CONTRIBUTI OBBLIG. FONDO URBANISTICA DIRIGENTI	1.116,78
Capitolo	122484	IRAP FONDO URBANISTICA DIRIGENTI			
		Totale residui anno 2020			159,22
		TOTALE RESIDUI CAPITOLO	122484	IRAP FONDO URBANISTICA DIRIGENTI	159,22
Capitolo	910014	STRAORDINARIO EDILIZIA RESID.LE URB. PERSONALE A TEMPO INDETERMINATO			
	0	Totale residui anno 2020			1.000,00
		TOTALE RESIDUI CAPITOLO	9100140	STRAORDINARIO EDILIZIA RESID.LE URB. PERSONALE A TEMPO INDETERMINATO	1.000,00
Capitolo	910017	IRAP FONDO EDILIZIA RESID.LE URB. PERSONALE A TEMPO INDETERMINATO			
	1	Totale residui anno 2020			40,10
		TOTALE RESIDUI CAPITOLO	9100171	IRAP FONDO EDILIZIA RESID.LE URB. PERSONALE A TEMPO INDETERMINATO	40,10
Capitolo	910019	CONTRIBUTI FONDO EDILIZIA RESID.LE URB. PERSONALE A TEMPO INDETERMINATO			
	0	Totale residui anno 2020			649,06

Elenco definitivo residui passivi a dettaglio

Numero	Data	Descrizione	Atto	Fornitore	Residui al 31/12/2020
Capitolo	910019	CONTRIBUTI FONDO EDILIZIA RESID.LE URB. PERSONALE A TEMPO INDETERMINATO			
	0				
		TOTALE RESIDUI CAPITOLO	9100190	CONTRIBUTI FONDO EDILIZIA RESID.LE URB. PERSONALE A TEMPO INDETERMINATO	649,06
Capitolo	910034	STRAORDINARIO EDILIZIA RESID.LE URB. PERSONALE A TEMPO INDETERMINATO E PARZIALE			
	0				
		Totale residui anno 2020			413,68
Capitolo	910037	IRAP FONDO EDILIZIA RESID.LE URB. PERSONALE A TEMPO INDETERMINATO E PARZIALE			
	2				
		Totale residui anno 2020			413,68
Capitolo	910039	IRAP FONDO EDILIZIA RESID.LE URB. PERSONALE A TEMPO INDETERMINATO E PARZIALE			
	0				
		Totale residui anno 2020			30,84
Capitolo	910039	CONTRIBUTI FONDO EDILIZIA RESID.LE URB. PERSONALE A TEMPO INDETERMINATO E PARZIALE			
	0				
		Totale residui anno 2020			30,84
Capitolo	910039	CONTRIBUTI FONDO EDILIZIA RESID.LE URB. PERSONALE A TEMPO INDETERMINATO E PARZIALE			
	0				
		Totale residui anno 2020			220,65
Capitolo	910039	CONTRIBUTI FONDO EDILIZIA RESID.LE URB. PERSONALE A TEMPO INDETERMINATO E PARZIALE			
	0				
		Totale residui anno 2020			220,65
Capitolo	910039	CONTRIBUTI FONDO EDILIZIA RESID.LE URB. PERSONALE A TEMPO INDETERMINATO E PARZIALE			
	0				
		Totale residui anno 2020			7.391,04
Capitolo	910039	CONTRIBUTI FONDO EDILIZIA RESID.LE URB. PERSONALE A TEMPO INDETERMINATO E PARZIALE			
	0				
		Totale residui anno 2020			7.391,04
Capitolo	910039	CONTRIBUTI FONDO EDILIZIA RESID.LE URB. PERSONALE A TEMPO INDETERMINATO E PARZIALE			
	0				
		Totale residui anno 2020			809.818,59
Missione	09	Sviluppo sostenibile e tutela del territorio e dell'ambiente			
Programma	01	Difesa del suolo			
TITOLO	2	Spese in conto capitale			
Capitolo	29143	LAVORI CONSOLIDAMENTO SOTTOSUOLO CENTRO ABITATO FINANZIAMENTO AVANZO AMMINISTRAZIONE E RISORSE COMUNALI PER C 6.500,00			
		Totale residui anno 2020			48.000,00
Capitolo	29143	LAVORI CONSOLIDAMENTO SOTTOSUOLO CENTRO ABITATO FINANZIAMENTO AVANZO AMMINISTRAZIONE E RISORSE COMUNALI PER C 6.500,00			
		Totale residui anno 2020			48.000,00
Capitolo	29150	LAVORI MANUTENZIONE STRAORDINARIA CATTEDRALE DI AGRIGENTO VEDI E 484			
		Totale residui anno 2020			48.000,00

Elenco definitivo residui passivi a dettaglio

Numero	Data	Descrizione	Atto	Fornitore	Residui al 31/12/2020
Capitolo	29150	LAVORI MANUTENZIONE STRAORDINARIA CATTEDRALE DI AGRIGENTO VEDI E 484			
		Totale residui anno 2019			8.331,56
		TOTALE RESIDUI CAPITOLO 29150	LAVORI MANUTENZIONE STRAORDINARIA CATTEDRALE DI AGRIGENTO VEDI E 484		8.331,56
		TOTALE RESIDUI TITOLO 2	Spese in conto capitale		56.331,56
		TOTALE RESIDUI PROGRAMMA 01	Difesa del suolo		56.331,56
Programma 02		Tutela, valorizzazione e recupero ambientale			
Titolo 1		Spese correnti			
Capitolo 9605		ACQUISTI DI BENI VILLE, PARCHI, GIARDINI E SPIAGGE			
		Totale residui anno 2020			743,14
		TOTALE RESIDUI CAPITOLO 9605	ACQUISTI DI BENI VILLE, PARCHI, GIARDINI E SPIAGGE		743,14
Capitolo 9607		PREST. SERV. FUNZ. PARCHI E GIARDINI			
		Totale residui anno 2020			60.273,41
		Totale residui anno 2019			2.300,00
		Totale residui anno 2017			1.000,00
		Totale residui anno 2015			24.875,17
		TOTALE RESIDUI CAPITOLO 9607	PREST. SERV. FUNZ. PARCHI E GIARDINI		88.448,58
Capitolo 9610		PREST. SERV. MANUT. E FUNZ. UFFICI			
		Totale residui anno 2020			600,00
		TOTALE RESIDUI CAPITOLO 9610	PREST. SERV. MANUT. E FUNZ. UFFICI		600,00
Capitolo 951330		servizi informatici e di telecomunicazioni Uff. Sanità			
		Totale residui anno 2020			300,00
		TOTALE RESIDUI CAPITOLO 951330	servizi informatici e di telecomunicazioni Uff. Sanità		300,00
Capitolo 960040		STRAORDINARIO VERDE PUBBLICO PERSONALE A TEMPO INDETERMINATO			
		Totale residui anno 2020			202,41
		TOTALE RESIDUI CAPITOLO 960040	STRAORDINARIO VERDE PUBBLICO PERSONALE A TEMPO INDETERMINATO		202,41

Elenco definitivo residui passivi a dettaglio

Numero	Data	Descrizione	Atto	Fornitore	Residui al 31/12/2020
Capitolo	960710	SERVIZI DI ANALISI SANITARIA			
		Totale residui anno 2020			946,40
		TOTALE RESIDUI CAPITOLO 960710	SERVIZI DI ANALISI SANITARIA		946,40
Capitolo	961010	<i>manutenzione ordinaria e riparazioni beni ambientali</i>			
		Totale residui anno 2017			9,57
		TOTALE RESIDUI CAPITOLO 961010	manutenzione ordinaria e riparazioni beni ambientali		9,57
Capitolo	961030	<i>servizi informatici e di telecomunicazioni Ville e giardini</i>			
		Totale residui anno 2020			150,00
		TOTALE RESIDUI CAPITOLO 961030	servizi informatici e di telecomunicazioni Ville e giardini		150,00
Capitolo	962440	STRAORDINARIO VERDE PUBBLICO PERSONALE A TEMPO INDETERMINATO E PARZIALE			
		Totale residui anno 2020			20,97
		TOTALE RESIDUI CAPITOLO 962440	STRAORDINARIO VERDE PUBBLICO PERSONALE A TEMPO INDETERMINATO E PARZIALE		20,97
Programma	03	<i>Rifiuti</i>			
Titolo	1	<i>Spese correnti</i>			
Capitolo	9510	SPESE SELEZIONE SCARTI CONSORZI RACCOLTA DIFFERENZIATA			
		Totale residui anno 2020			91.421,07
		TOTALE RESIDUI TITOLO 1	Spese correnti		91.421,07
		TOTALE RESIDUI PROGRAMMA 02	Tutela, valorizzazione e recupero ambientale		
		Totale residui anno 2020			439,20
		TOTALE RESIDUI CAPITOLO 9510	SPESE SELEZIONE SCARTI CONSORZI RACCOLTA DIFFERENZIATA		439,20
Capitolo	9512	SPESE GESTIONE SERVIZIO RIFIUTI			
		Totale residui anno 2020			1.214.461,45
		Totale residui anno 2019			308.248,56
		Totale residui anno 2018			50.115,56
		Totale residui anno 2017			330.000,00
		Totale residui anno 2016			1.591,48

Elenco definitivo residui passivi a dettaglio

Numero	Data	Descrizione	Atto	Fornitore	Residui al 31/12/2020
Capitolo	9512	SPESE GESTIONE SERVIZIO RIFIUTI			
		TOTALE RESIDUI CAPITOLO	9512	SPese gestione servizio rifiuti	1.904.417,05
Capitolo	9513	PREST. SERV. FUNZ. UFFICI COM. LI			
		Totale residui anno	2020		783,50
		TOTALE RESIDUI CAPITOLO	9513	PREST. SERV. FUNZ. UFFICI COM. LI	783,50
Capitolo	9523	SPESE SMALTIMENTO RIFIUTI SPECIALI PERICOLOSI E NON PERICOLOSI ABBANDONATI SU AREE PUBBLICHE			
		Totale residui anno	2020		3.516,50
		TOTALE RESIDUI CAPITOLO	9523	SPese smaltimento rifiuti speciali pericolosi e non pericolosi abbandonati su aree pubbliche	3.516,50
Capitolo	9531	OCCUPAZ. TEMPORANEA TERRENO C.DA CONSOLIDA			
		Totale residui anno	2017		456,72
		TOTALE RESIDUI CAPITOLO	9531	OCCUPAZ. TEMPORANEA TERRENO C.DA CONSOLIDA	456,72
Capitolo	9533	RESTITUZIONE ANTICIPAZIONE GESTIONE RIFIUTI REGIONE SICILIANA			
		Totale residui anno	2014		988.262,23
		TOTALE RESIDUI CAPITOLO	9533	RESTITUZIONE ANTICIPAZIONE GESTIONE RIFIUTI REGIONE SICILIANA	988.262,23
Capitolo	9536	TRIBUTO TUTELA AMBIENTALE PROVINCIA			
		Totale residui anno	2016		163.395,84
		Totale residui anno	2015		251.836,49
		Totale residui anno	2014		100.534,62
		Totale residui anno	2013		121.001,60
		TOTALE RESIDUI CAPITOLO	9536	TRIBUTO TUTELA AMBIENTALE PROVINCIA	636.768,55
Capitolo	9542	SERVIZIO SMALTIMENTO CARCASSE ANIMALI			
		Totale residui anno	2020		3.587,10
		TOTALE RESIDUI CAPITOLO	9542	SERVIZIO SMALTIMENTO CARCASSE ANIMALI	3.587,10
Capitolo	9543	TRIBUTO TUTELA AMBIENTALE LIBERO CONSORZIO			
		Totale residui anno	2020		911.192,17

Elenco definitivo residui passivi a dettaglio

Numero	Data	Descrizione	Atto	Fornitore	Residui al 31/12/2020
Capitolo	9543	TRIBUTO TUTELA AMBIENTALE LIBERO CONSORZIO			
		Totale residui anno 2019			556.924,02
		Totale residui anno 2018			439.492,22
		Totale residui anno 2017			415.816,89
Capitolo	951210	SPESE ELABORAZIONE E NOTIFICA AVVISI RISCOSSIONE E ACCERTAMENTO TASSA RIFIUTI			
		Totale residui anno 2020			18.985,03
		Totale residui anno 2019			39.856,74
		Totale residui anno 2018			72.329,21
Capitolo	951210	TOTALE RESIDUI CAPITOLO 9543 TRIBUTO TUTELA AMBIENTALE LIBERO CONSORZIO			
		Totale residui anno 2020			131.170,98
Capitolo	951340	UTILIZZO BENI DI TERZI UFF. SANITA'			
		Totale residui anno 2020			324,52
Capitolo	961740	STRAORDINARIO RIFIUTI PERSONALE A TEMPO INDETERMINATO			
		Totale residui anno 2020			324,52
Capitolo	962040	STRAORDINARIO RIFIUTI PERSONALE A TEMPO INDETERMINATO E PARZIALE			
		Totale residui anno 2020			1,88
Capitolo	962040	TOTALE RESIDUI CAPITOLO 961740 STRAORDINARIO RIFIUTI PERSONALE A TEMPO INDETERMINATO E PARZIALE			
		Totale residui anno 2020			33,20
Capitolo	962040	TOTALE RESIDUI CAPITOLO 962040 STRAORDINARIO RIFIUTI PERSONALE A TEMPO INDETERMINATO E PARZIALE			
		Totale residui anno 2020			33,20
Titolo	2	Spese in conto capitale			
Capitolo	29507	INTERVENTI MESSA IN SICUREZZA EX DISCARICA CONTRADA CONSOLIDA			
		Totale residui anno 2020			5.993.186,73
		Totale residui anno 2018			5.449,76
		Totale residui anno 2018			3.865,92

Elenco definitivo residui passivi a dettaglio

Numero	Data	Descrizione	Atto	Fornitore	Residui al 31/12/2020
Capitolo	29507	INTERVENTI MESSA IN SICUREZZA EX DISCARICA CONTRADA CONSOLIDA			9.315,68
		TOTALE RESIDUI CAPITOLO	29507	INTERVENTI MESSA IN SICUREZZA EX DISCARICA CONTRADA CONSOLIDA	
		TOTALE RESIDUI TITOLO	2	Spese in conto capitale	9.315,68
		TOTALE RESIDUI PROGRAMMA	03	Rifiuti	6.002.502,41
Programma 04		Servizio idrico integrato			
Titolo 1		Spese correnti			
Capitolo 9413		ACQUISTO BENI GEST. UFFICI			
		Totale residui anno	2020		71,50
Capitolo 9426		PREST. SERVIZI MANUT. E FUNZIONAM. UFFICI			
		TOTALE RESIDUI CAPITOLO	9413	ACQUISTO BENI GEST. UFFICI	71,50
		Totale residui anno	2020		865,40
Capitolo 9427		UTENZE A RETE SERVIZIO ACQUE BIANCHE			
		TOTALE RESIDUI CAPITOLO	9426	PREST. SERVIZI MANUT. E FUNZIONAM. UFFICI	865,40
		Totale residui anno	2020		15.000,00
Capitolo 9428		SPESE GESTIONE AUTOMEZZI			
		Totale residui anno	2017		4.007,90
Capitolo 961940		STRAORDINARIO IDRICO INTEGRATO PERSONALE A TEMPO INDETERMINATO			
		TOTALE RESIDUI CAPITOLO	9427	UTENZE A RETE SERVIZIO ACQUE BIANCHE	19.007,90
		Totale residui anno	2020		693,80
Capitolo 961971		IRAP FONDO IDRICO INTEGRATO PERSONALE A TEMPO INDETERMINATO			
		TOTALE RESIDUI CAPITOLO	9428	SPESE GESTIONE AUTOMEZZI	693,80
		Totale residui anno	2020		2.030,10
Capitolo 961990		CONTRIBUTI FONDO IDRICO INTEGRATO PERSONALE A TEMPO INDETERMINATO			
		TOTALE RESIDUI CAPITOLO	961940	STRAORDINARIO IDRICO INTEGRATO PERSONALE A TEMPO INDETERMINATO	2.030,10
		Totale residui anno	2020		129,86
Capitolo 961990		CONTRIBUTI FONDO IDRICO INTEGRATO PERSONALE A TEMPO INDETERMINATO			
		TOTALE RESIDUI CAPITOLO	961971	IRAP FONDO IDRICO INTEGRATO PERSONALE A TEMPO INDETERMINATO	129,86
		Totale residui anno	2020		129,86

Elenco definitivo residui passivi a dettaglio

Numero	Data	Descrizione	Atto	Fornitore	Residui al 31/12/2020
Capitolo	961990	CONTRIBUTI FONDO IDRICO INTEGRATO PERSONALE A TEMPO INDETERMINATO			
		Totale residui anno 2020			363,59
		TOTALE RESIDUI CAPITOLE	961990	CONTRIBUTI FONDO IDRICO INTEGRATO PERSONALE A TEMPO INDETERMINATO	363,59
Capitolo	962240	STRAORDINARIO IDRICO INTEGRATO PERSONALE A TEMPO INDETERMINATO E PARZIALE			
		Totale residui anno 2020			3.112,50
		Totale residui anno 2019			172,28
		Totale residui anno 2018			21,01
		TOTALE RESIDUI CAPITOLE	962240	STRAORDINARIO IDRICO INTEGRATO PERSONALE A TEMPO INDETERMINATO E PARZIALE	3.305,79
Capitolo	962271	IRAP FONDO IDRICO INTEGRATO PERSONALE A TEMPO INDETERMINATO E PARZIALE			
		Totale residui anno 2020			248,20
		TOTALE RESIDUI CAPITOLE	962271	IRAP FONDO IDRICO INTEGRATO PERSONALE A TEMPO INDETERMINATO E PARZIALE	248,20
Capitolo	962290	CONTRIBUTI FONDO IDRICO INTEGRATO PERSONALE A TEMPO INDETERMINATO E PARZIALE			
		Totale residui anno 2020			694,88
		TOTALE RESIDUI CAPITOLE	962290	CONTRIBUTI FONDO IDRICO INTEGRATO PERSONALE A TEMPO INDETERMINATO E PARZIALE	694,88
		TOTALE RESIDUI TITOLO 1	1	Spese correnti	27.411,02
Titolo	2	Spese in conto capitale			
Capitolo	29405	COSTR. MANUT. ACQUE BIANCHE			
		Totale residui anno 2020			38.999,51
		TOTALE RESIDUI CAPITOLE	29405	COSTR. MANUT. ACQUE BIANCHE	38.999,51
Capitolo	29427	D.F.B. IMPREGIO SENT.678/11			
		Totale residui anno 2015			60.610,94
		TOTALE RESIDUI CAPITOLE	29427	D.F.B. IMPREGIO SENT.678/11	60.610,94
		TOTALE RESIDUI TITOLO 2	2	Spese in conto capitale	99.610,45
		TOTALE RESIDUI PROGRAMMA 04	04	Servizio idrico integrato	127.021,47
Programma 08		Qualità dell'aria e riduzione dell'inquinamento			

Elenco definitivo residui passivi a dettaglio

Numero	Data	Descrizione	Atto	Fornitore	Residui al 31/12/2020
Titolo	1	Spese correnti			
Capitolo	9638	REDAZIONE PIANO AZIONE ENERGIA SOSTENIBILE E CLIMA (PAESC) VEDI E. 22040			
		Totale residui anno 2020			26.921,00
		TOTALE RESIDUI CAPITOLO	9638	REDAZIONE PIANO AZIONE ENERGIA SOSTENIBILE E CLIMA (PAESC) VEDI E. 22040	26.921,00
		TOTALE RESIDUI TITOLO	1	Spese correnti	26.921,00
		TOTALE RESIDUI PROGRAMMA	08	Qualità dell'aria e riduzione dell'inquinamento	26.921,00
		TOTALE RESIDUI MISSIONE	09	Sviluppo sostenibile e tutela del territorio e dell'ambiente	6.304.197,51
Missione	10	Trasporti e diritto alla mobilità			
Programma	02	Trasporto pubblico locale			
Titolo	1	Spese correnti			
Capitolo	8136	TRASPORTO PUBBLICO URBANO E 289			
		Totale residui anno 2020	2020		349.093,83
		Totale residui anno 2019	2019		126.321,12
		Totale residui anno 2015	2015		356.888,42
		Totale residui anno 2014	2014		50.297,33
		TOTALE RESIDUI CAPITOLO	8136	TRASPORTO PUBBLICO URBANO E 289	882.600,70
		TOTALE RESIDUI TITOLO	1	Spese correnti	882.600,70
		TOTALE RESIDUI PROGRAMMA	02	Trasporto pubblico locale	882.600,70
Programma	05	Viabilità e infrastrutture stradali			
Titolo	1	Spese correnti			
Capitolo	3114	ACQUISTO SEGNALETICA - 50%			
		Totale residui anno 2020	2020		5.500,00
		TOTALE RESIDUI CAPITOLO	3114	ACQUISTO SEGNALETICA - 50%	5.500,00
Capitolo	3122	PREST. SERV. SEGNALETICA			
		Totale residui anno 2020	2020		4.000,00
		TOTALE RESIDUI CAPITOLO	3122	PREST. SERV. SEGNALETICA	4.000,00
Capitolo	8112	PREST. SERVIZI MANUTENT. STRADE COMUNALI			

Elenco definitivo residui passivi a dettaglio

Numero	Data	Descrizione	Atto	Fornitore	Residui al 31/12/2020
Capitolo	8112	PREST. SERVIZI MANUTENT. STRADE COMUNALI			
		Totale residui anno 2020			10.000,00
		TOTALE RESIDUI CAPITOLO 8112	PREST. SERVIZI MANUTENT. STRADE COMUNALI		10.000,00
Capitolo	8115	UTENZE A RETE SERVIZI VIABILITA'			
		Totale residui anno 2020			1.500,00
		Totale residui anno 2019			3.000,00
		Totale residui anno 2018			3.000,00
		TOTALE RESIDUI CAPITOLO 8115	UTENZE A RETE SERVIZI VIABILITA'		7.500,00
Capitolo	8121	PRESTAZIONE SERVIZI FUNZIONAMENTO UFFICIO TECNICO			
		Totale residui anno 2020			3.000,00
		TOTALE RESIDUI CAPITOLO 8121	PRESTAZIONE SERVIZI FUNZIONAMENTO UFFICIO TECNICO		3.000,00
Capitolo	8135	CANTIERI LAVORO DI MANUTENZIONE VEDI E 293			
		Totale residui anno 2020			56.076,72
		TOTALE RESIDUI CAPITOLO 8135	CANTIERI LAVORO DI MANUTENZIONE VEDI E 293		56.076,72
Capitolo	8138	SPESE GESTIONE MANUTENZIONE PARCHIMETRI			
		Totale residui anno 2020			912,52
		Totale residui anno 2017			3.135,40
		TOTALE RESIDUI CAPITOLO 8138	SPESE GESTIONE MANUTENZIONE PARCHIMETRI		4.047,92
Capitolo	8200	CONS. ENERG. ELETTRICA			
		Totale residui anno 2020			249.257,85
		Totale residui anno 2019			8.173,54
		Totale residui anno 2017			132.346,94
		TOTALE RESIDUI CAPITOLO 8200	CONS. ENERG. ELETTRICA		188.655,92
Capitolo	8204	CANONE GESTIONE IMPIANTI PUBBLICA ILL.NE			
		Totale residui anno 2010			578.434,25

Elenco definitivo residui passivi a dettaglio

Numero	Data	Descrizione	Atto	Fornitore	Residui al 31/12/2020
Capitolo	8204	CANONE GESTIONE IMPIANTI PUBBLICA ILL.NE			
		Totale residui anno	2020		497.531,76
		TOTALE RESIDUI CAPITOLO	8204	CANONE GESTIONE IMPIANTI PUBBLICA ILL.NE	497.531,76
Capitolo	812020	SERVIZI DI PULIZIA UFFICI COMUNALI			
		Totale residui anno	2020		4.000,00
		TOTALE RESIDUI CAPITOLO	812020	SERVIZI DI PULIZIA UFFICI COMUNALI	4.000,00
Capitolo	814040	STRAORDINARIO VIABILITA' PERSONALE A TEMPO INDETERMINATO			
		Totale residui anno	2020		3.112,50
		Totale residui anno	2019		14,44
		TOTALE RESIDUI CAPITOLO	814040	STRAORDINARIO VIABILITA' PERSONALE A TEMPO INDETERMINATO	3.126,94
Capitolo	814240	STRAORDINARIO VIABILITA' PERSONALE A TEMPO INDETERMINATO E PARZIALE			
		Totale residui anno	2020		725,85
		Totale residui anno	2019		34,93
		Totale residui anno	2018		20,64
		TOTALE RESIDUI CAPITOLO	814240	STRAORDINARIO VIABILITA' PERSONALE A TEMPO INDETERMINATO E PARZIALE	781,42
Capitolo	814271	IRAP FONDO VIABILITA' PERSONALE A TEMPO INDETERMINATO E PARZIALE			
		Totale residui anno	2020		4.396,15
		TOTALE RESIDUI CAPITOLO	814271	IRAP FONDO VIABILITA' PERSONALE A TEMPO INDETERMINATO E PARZIALE	4.396,15
Capitolo	814290	CONTRIBUTI FONDO VIABILITA' PERSONALE A TEMPO INDETERMINATO E PARZIALE			
		Totale residui anno	2020		8.660,82
		TOTALE RESIDUI CAPITOLO	814290	CONTRIBUTI FONDO VIABILITA' PERSONALE A TEMPO INDETERMINATO E PARZIALE	8.660,82
TITOLO	2	Spese in conto capitale			
Capitolo	28103	COSTRUZ. E MANUT. STRAORD. VIE E PIAZZE			
		TOTALE RESIDUI TITOLO	1	Spese correnti	1.187.055,98

Elenco definitivo residui passivi a dettaglio

Numero	Data	Descrizione	Atto	Fornitore	Residui al 31/12/2020
Capitolo	28103	COSTRUZ. E MANUT. STRAORD. VIE E PIAZZE			
		Totale residui anno 2020			6.127,12
		TOTALE RESIDUI CAPITOLO 28103	COSTRUZ. E MANUT. STRAORD. VIE E PIAZZE		6.127,12
Capitolo	28127	INTERVENTI MESSA IN SICUREZZA PATRIMONIO VIARIO VEDI E 489			
		Totale residui anno 2020			764,75
		TOTALE RESIDUI CAPITOLO 28127	INTERVENTI MESSA IN SICUREZZA PATRIMONIO VIARIO VEDI E 489		764,75
Capitolo	28145	INTERVENTI MESSA IN SICUREZZA QUADRIVIO SPINASANTA AREE LIMITROFE E VIABILITA' APPLICAZIONE AVANZO E 431 E			
		Totale residui anno 2020			226.808,30
		TOTALE RESIDUI CAPITOLO 28145	INTERVENTI MESSA IN SICUREZZA QUADRIVIO SPINASANTA AREE LIMITROFE E VIABILITA' APPLICAZIONE AVANZO E 431 E		226.808,30
Capitolo	28204	COSTRUZ. E MANUT. STRAORD. IMP. ILLUMI. NE			
		Totale residui anno 2020			230.280,90
		Totale residui anno 2019			35.496,70
		Totale residui anno 2017			32.892,28
		TOTALE RESIDUI CAPITOLO 28204	COSTRUZ. E MANUT. STRAORD. IMP. ILLUMI. NE		298.669,88
		TOTALE RESIDUI TITOLO 2	Spese in conto capitale		532.370,05
		TOTALE RESIDUI PROGRAMMA 05	Viabilità e infrastrutture stradali		1.719.426,03
		TOTALE RESIDUI MISSIONE 10	Trasporti e diritto alla mobilità		2.602.026,73
Missione	11	Soccorso civile			
Programma	01	Sistema di protezione civile			
Titolo	1	Spese correnti			
Capitolo	9145	CONTRIBUTI ASSOCIAZIONI PROTEZIONE CIVILE VEDI E 22020			
		Totale residui anno 2019			910,78
		TOTALE RESIDUI CAPITOLO 9145	CONTRIBUTI ASSOCIAZIONI PROTEZIONE CIVILE VEDI E 22020		910,78
Capitolo	9301	MESSA IN SICUREZZA IMMOBILI PRIVATI INADEMPIENTI CENTRO STORICO - FONDO ROTAZIONE REGIONE E 282			
		Totale residui anno 2019			686,19
		Totale residui anno 2018			100,00

Elenco definitivo residui passivi a dettaglio

Numero	Data	Descrizione	Atto	Fornitore	Residui al 31/12/2020
Capitolo	9301	MESSA IN SICUREZZA IMMOBILI PRIVATI INADEMPIENTI CENTRO STORICO - FONDO ROTAZIONE REGIONE E 282			786,19
		TOTALE RESIDUI CAPITOLO 9301			
Capitolo	9302	ACQUISTO BENI PROTEZIONE CIVILE			6.647,78
		Totale residui anno 2020			6.647,78
		TOTALE RESIDUI CAPITOLO 9302			
Capitolo	9303	INT. NEL SETTORE DELLA PROTEZ. CIVILE			1.973,66
		Totale residui anno 2020			1.973,66
		TOTALE RESIDUI CAPITOLO 9303			
Capitolo	314240	STRAORDINARIO PROTEZ.NE CIVILE PERSONALE A TEMPO INDETERMINATO			14,07
		Totale residui anno 2020			14,07
		TOTALE RESIDUI CAPITOLO 314240			
Capitolo	314440	STRAORDINARIO PROTEZ.NE CIVILE PERSONALE A TEMPO INDETERMINATO E PARZIALE			15,84
		Totale residui anno 2020			15,84
		TOTALE RESIDUI CAPITOLO 314440			
		Totale residui anno 2018			6,11
		TOTALE RESIDUI CAPITOLO 314440			21,95
		TOTALE RESIDUI TITOLO 1			10.354,43
		TOTALE RESIDUI PROGRAMMA 01			10.354,43
Programma 02		Interventi a seguito di calamità naturali			
TITOLO 1		Spese correnti			
Capitolo	314340	STRAORDINARIO CALAMITA' PERSONALE A TEMPO INDETERMINATO			14,07
		Totale residui anno 2020			14,07
		Totale residui anno 2019			255,22
		TOTALE RESIDUI CAPITOLO 314340			269,29
		TOTALE RESIDUI TITOLO 1			269,29
		TOTALE RESIDUI PROGRAMMA 02			269,29
		TOTALE RESIDUI MISSIONE 11			10.623,72

Elenco definitivo residui passivi a dettaglio

Numero	Data	Descrizione	Atto	Fornitore	Residui al 31/12/2020
<i>Missione</i>	12	<i>Diritti sociali, politiche sociali e famiglia</i>			
<i>Programma</i>	01	<i>Interventi per l'infanzia e i minori e per asili nido</i>			
<i>Titolo</i>	1	<i>Spese correnti</i>			
<i>Capitolo</i>	10108	ACQUISTO BENI FUNZ. ASILI NIDO COMUNALI			
		Totale residui anno 2020			1.575,22
		TOTALE RESIDUI CAPITOLO 10108	ACQUISTO BENI FUNZ. ASILI NIDO COMUNALI		1.575,22
<i>Capitolo</i>	10110	PREST. SERV. FUNZ. ASILI NIDO			
		Totale residui anno 2020			3.600,00
		TOTALE RESIDUI CAPITOLO 10110	PREST. SERV. FUNZ. ASILI NIDO		3.600,00
<i>Capitolo</i>	10114	ASSIST. MINORI LEGIT. E ILLEG.			
		Totale residui anno 2020			21.157,50
		Totale residui anno 2018			564,20
		TOTALE RESIDUI CAPITOLO 10114	ASSIST. MINORI LEGIT. E ILLEG.		21.721,70
<i>Capitolo</i>	10120	PROGETTO SPRAR CATEGORIA MINORI STRANIERI NON ACCOMPAGNATI VEDI E 297			
		Totale residui anno 2020			150.051,86
		Totale residui anno 2019			18.774,07
		TOTALE RESIDUI CAPITOLO 10120	PROGETTO SPRAR CATEGORIA MINORI STRANIERI NON ACCOMPAGNATI VEDI E 297		168.825,93
<i>Capitolo</i>	10121	SPESE COMMISSIONI GARA			
		Totale residui anno 2020			12.000,00
		Totale residui anno 2018			2.730,00
		TOTALE RESIDUI CAPITOLO 10121	SPESE COMMISSIONI GARA		14.730,00
<i>Capitolo</i>	10123	TRASFERIMENTI ALTRI COMUNI DISTRETTO SOCIO-SANITARIO D1 VEDI E 227 FONDI PAC INFANZIA			
		Totale residui anno 2019			165.626,14
		Totale residui anno 2018			39.792,33
		TOTALE RESIDUI CAPITOLO 10123	TRASFERIMENTI ALTRI COMUNI DISTRETTO SOCIO-SANITARIO D1 VEDI E 227 FONDI PAC INFANZIA		205.418,47

Elenco definitivo residui passivi a dettaglio

Numero	Data	Descrizione	Atto	Fornitore	Residui al 31/12/2020
Capitolo	10127	INTERVENTI POTENZIAMENTO CENTRI ESTIVI PER MINORI VEDI E 186			
		Totale residui anno 2020			3.990,01
		TOTALE RESIDUI CAPITOLO 10127		INTERVENTI POTENZIAMENTO CENTRI ESTIVI PER MINORI VEDI E 186	3.990,01
Capitolo	10330	INCARICO REVISORE CONTABILE INDIPENDENTE PROGETTO SPRAR CAT. MINORI VEDI E 297			
		Totale residui anno 2020			2.000,00
		Totale residui anno 2019			1.999,99
		TOTALE RESIDUI CAPITOLO 10330		INCARICO REVISORE CONTABILE INDIPENDENTE PROGETTO SPRAR CAT. MINORI VEDI E 297	3.999,99
Capitolo	10332	CONTRIBUTI A FAMIGLIE PER RETTE ASILI NIDO E SOSTEGNO EDUCAZIONE PRESCOLASTICA VEDI E 21110			
		Totale residui anno 2019			9.151,85
		TOTALE RESIDUI CAPITOLO 10332		CONTRIBUTI A FAMIGLIE PER RETTE ASILI NIDO E SOSTEGNO EDUCAZIONE PRESCOLASTICA VEDI E 21110	9.151,85
Capitolo	10333	CONTRIBUTI A ISTITUZIONI SCOLASTICHE PARITARIE A SOSTEGNO EDUCAZIONE PRESCOLASTICA VEDI E 21110			
		Totale residui anno 2020			53.324,21
		TOTALE RESIDUI CAPITOLO 10333		CONTRIBUTI A ISTITUZIONI SCOLASTICHE PARITARIE A SOSTEGNO EDUCAZIONE PRESCOLASTICA VEDI E 21110	53.324,21
Capitolo	10432	RICOVERO MINORI EXTRACOMUNITARI VEDI E CAP. 197 E			
		Totale residui anno 2020			121.000,00
		Totale residui anno 2016			209.087,08
		Totale residui anno 2015			207.936,40
		TOTALE RESIDUI CAPITOLO 10432		RICOVERO MINORI EXTRACOMUNITARI VEDI E CAP. 197 E	538.023,48
Capitolo	10466	PROGETTO PAC - SERVIZI DI CURA INFANZIA E 227			
		Totale residui anno 2020			49.182,90
		Totale residui anno 2018			209.039,41
		Totale residui anno 2014			224.228,70
		TOTALE RESIDUI CAPITOLO 10466		PROGETTO PAC - SERVIZI DI CURA INFANZIA E 227	482.451,01
Capitolo	10470	AFFIDO FAMILIARE MINORI			

Elenco definitivo residui passivi a dettaglio

Numero	Data	Descrizione	Atto	Fornitore	Residui al 31/12/2020
Capitolo	10470	AFFIDO FAMILIARE MINORI			
		Totale residui anno 2020			21.400,00
		TOTALE RESIDUI CAPITOLO	10470	AFFIDO FAMILIARE MINORI	21.400,00
Capitolo	101105	UTILIZZO BENI DI TERZI - ASILI			
	0				
		Totale residui anno 2020			429,84
		TOTALE RESIDUI CAPITOLO	1011050	UTILIZZO BENI DI TERZI - ASILI	429,84
Capitolo	103090	CONVENZIONE COOP. "CASA AMICA"			
	1				
		Totale residui anno 2020			334.664,97
		TOTALE RESIDUI CAPITOLO	1030901	CONVENZIONE COOP. "CASA AMICA"	334.664,97
Capitolo	103091	RICOVERO MINORI MSNA COOP. SOCIALE "CASA AMICA"			
	0				
		Totale residui anno 2019			107.812,78
		TOTALE RESIDUI CAPITOLO	1030910	RICOVERO MINORI MSNA COOP. SOCIALE "CASA AMICA"	107.812,78
Capitolo	104310	RICOVERI MINORI A RISCHIO VEDI E 246			
	3				
		Totale residui anno 2020			307.620,34
		Totale residui anno 2019			1.328,05
		Totale residui anno 2017			9.993,94
		TOTALE RESIDUI CAPITOLO	1043103	RICOVERI MINORI A RISCHIO VEDI E 246	318.942,33
Capitolo	104321	RICOVERO MINORI STRANIERI NON ACCOMPAGNATI IN STRUTTURA DI PRIMISSIMA ACCOGLIENZA VEDI CAPITOLO 19702 ENTRATA			
	0				
		Totale residui anno 2020			47.500,00
		Totale residui anno 2017			4.860,10
		TOTALE RESIDUI CAPITOLO	1043210	RICOVERO MINORI STRANIERI NON ACCOMPAGNATI IN STRUTTURA DI PRIMISSIMA ACCOGLIENZA VEDI CAPITOLO 19702 ENTRATA	52.360,10
Capitolo	104874	STRORDINARIO SERV. SOC. INFANZIA - MINORI PERSONALE A TEMPO INDETERMINATO			
	0				

Elenco definitivo residui passivi a dettaglio

Numero	Data	Descrizione	Atto	Fornitore	Residui al 31/12/2020
Capitolo	104874	STRAORDINARIO SERV. SOC. INFANZIA - MINORI PERSONALE A TEMPO INDETERMINATO			
	0				
		Totale residui anno	2020		375,00
		Totale residui anno	2019		35,45
		TOTALE RESIDUI CAPITOLO	1048740	STRAORDINARIO SERV. SOC. INFANZIA - MINORI PERSONALE A TEMPO INDETERMINATO	410,45
Capitolo	104964	STRAORDINARIO SERV. SOC. INFANZIA-MINORI PERSONALE A TEMPO INDETERMINATO E PARZIALE			
	0				
		Totale residui anno	2020		225,00
		Totale residui anno	2019		5,99
		TOTALE RESIDUI CAPITOLO	1049640	STRAORDINARIO SERV. SOC. INFANZIA-MINORI PERSONALE A TEMPO INDETERMINATO E PARZIALE	230,99
		TOTALE RESIDUI TITOLO	1	Spese correnti	2.343.063,33
Titolo	2	Spese in conto capitale			
Capitolo	210101	ACQU. BENI MOBILI E ARREDI ASILI NIDO VEDI ENTRATA 21110			
		Totale residui anno	2020		15.441,70
		TOTALE RESIDUI CAPITOLO	210101	ACQU. BENI MOBILI E ARREDI ASILI NIDO VEDI ENTRATA 21110	15.441,70
		TOTALE RESIDUI TITOLO	2	Spese in conto capitale	15.441,70
		TOTALE RESIDUI PROGRAMMA	01	Interventi per l'infanzia e i minori e per asili nido	2.358.505,03
Programma	02	Interventi per la disabilità			
Titolo	1	Spese correnti			
Capitolo	10220	PROGETTO SPRAR CATEGORIA DISABILI VEDI E 297			
		Totale residui anno	2020		78.468,40
		Totale residui anno	2019		16.062,62
		Totale residui anno	2018		23.027,48
		Totale residui anno	2017		73.003,30
		TOTALE RESIDUI CAPITOLO	10220	PROGETTO SPRAR CATEGORIA DISABILI VEDI E 297	190.561,80
Capitolo	10222	RICOVERO DISABILI IN CASA PROTETTA VEDI E 28530			

Elenco definitivo residui passivi a dettaglio

Numero	Data	Descrizione	Atto	Fornitore	Residui al 31/12/2020
Capitolo	10222	RICOVERO DISABILI IN CASA PROTETTA VEDI E 28530			
		Totale residui anno 2020			55.000,00
		Totale residui anno 2019			27.899,46
		Totale residui anno 2018			6.420,00
		TOTALE RESIDUI CAPITOLO 10222 RICOVERO DISABILI IN CASA PROTETTA VEDI E 28530			89.319,46
Capitolo	10331	INCARICO REVISORE CONTABILE INDIPENDENTE PROGETTO SPRAR CAT. DISABILI VEDI E 297			
		Totale residui anno 2020			2.300,00
		TOTALE RESIDUI CAPITOLO 10331 INCARICO REVISORE CONTABILE INDIPENDENTE PROGETTO SPRAR CAT. DISABILI VEDI E 297			2.300,00
Capitolo	10416	ASSISTENZA SCOLASTICA INTEGRATIVA SOGGETTI PORTATORI HANDICAP GRAVE VEDI E. CAP. 29004			
		Totale residui anno 2020			176.738,99
		TOTALE RESIDUI CAPITOLO 10416 ASSISTENZA SCOLASTICA INTEGRATIVA SOGGETTI PORTATORI HANDICAP GRAVE VEDI E. CAP. 29004			176.738,99
Capitolo	10417	TRASPORTO DISABILI PRESSO SCUOLE E CENTRI DI RIABILITAZIONE			
		Totale residui anno 2020			148.856,00
		TOTALE RESIDUI CAPITOLO 10417 TRASPORTO DISABILI PRESSO SCUOLE E CENTRI DI RIABILITAZIONE			148.856,00
Capitolo	10436	TRASPORTO EX L. R. 16/86 E 33/91			
		Totale residui anno 2016			1.173,00
		Totale residui anno 2010			170.281,99
		Totale residui anno 2009			46.985,37
		Totale residui anno 2008			218.659,00
		Totale residui anno 2006			317.633,87
		Totale residui anno 2005			68.006,68
		Totale residui anno 2004			161.577,58

Elenco definitivo residui passivi a dettaglio

Numero	Data	Descrizione	Atto	Fornitore	Residui al 31/12/2020
Capitolo	10436	TRASPORTO EX L. R. 16/86 E 33/91			
		Totale residui anno 2003			91.978,70
		TOTALE RESIDUI CAPITOLO 10436	TRASPORTO EX L. R. 16/86 E 33/91		1.076.296,19
Capitolo	10481	ASSISTENZA DISABILI GRAVISSIMI VEDI E 26801			
		Totale residui anno 2020			40.421,40
		Totale residui anno 2017			15.990,20
		TOTALE RESIDUI CAPITOLO 10481	ASSISTENZA DISABILI GRAVISSIMI VEDI E 26801		56.411,60
Capitolo	10490	UTENZE A RETE SERVIZI SOCIALI DISABILI			
		Totale residui anno 2020			502,29
		TOTALE RESIDUI CAPITOLO 10490	UTENZE A RETE SERVIZI SOCIALI DISABILI		502,29
Capitolo	104310	RICOVERO DISABILI PSICHICI VEDI E 268			
		Totale residui anno 2020			1.561.963,37
		Totale residui anno 2019			112.610,00
		Totale residui anno 2017			4.020,50
		TOTALE RESIDUI CAPITOLO 1043101	RICOVERO DISABILI PSICHICI VEDI E 268		1.678.593,87
Capitolo	104350	ASSEGNO CURA PER DISABILI VEDI E 290			
		Totale residui anno 2019			15.000,00
		TOTALE RESIDUI CAPITOLO 1043501	ASSEGNO CURA PER DISABILI VEDI E 290		15.000,00
Capitolo	104810	TRASFERIMENTI FAMIGLIE CON DISABILI GRAVISSIMI VEDI E 26801			
		Totale residui anno 2020			518.936,60
		TOTALE RESIDUI CAPITOLO 1048101	TRASFERIMENTI FAMIGLIE CON DISABILI GRAVISSIMI VEDI E 26801		518.936,60
Capitolo	104894	STRAORDINARIO SERV. SOC. DISABILI PERSONALE A TEMPO INDETERMINATO			
		Totale residui anno 2020			343,75

Elenco definitivo residui passivi a dettaglio

Numero	Data	Descrizione	Atto	Fornitore	Residui al 31/12/2020
Capitolo	104894	STRAORDINARIO SERV. SOC. DISABILI PERSONALE A TEMPO INDETERMINATO			
	0				
		Totale residui anno	2019		62,72
		TOTALE RESIDUI CAPITOLO	1048940	STRAORDINARIO SERV. SOC. DISABILI PERSONALE A TEMPO INDETERMINATO	406,47
Capitolo	104974	STRAORDINARIO SERV. SOC. DISABILI PERSONALE A TEMPO INDETERMINATO E PARZIALE			
	0				
		Totale residui anno	2020		225,00
		Totale residui anno	2019		27,92
		TOTALE RESIDUI CAPITOLO	1049740	STRAORDINARIO SERV. SOC. DISABILI PERSONALE A TEMPO INDETERMINATO E PARZIALE	252,92
		TOTALE RESIDUI TITOLO	1	Spese correnti	3.954.176,19
		TOTALE RESIDUI PROGRAMMA	02	Interventi per la disabilità	3.954.176,19
Programma	03	Interventi per gli anziani			
Titolo	1	Spese correnti			
Capitolo	1814	BUONI PASTO PROGETTO HOME CARE PREMIUM VEDI E 28801			
		Totale residui anno	2020		3.000,00
		Totale residui anno	2019		3.000,00
		TOTALE RESIDUI CAPITOLO	1814	BUONI PASTO PROGETTO HOME CARE PREMIUM VEDI E 28801	6.000,00
Capitolo	10321	SPESE COMMISSIONI DI GARA			
		Totale residui anno	2020		12.000,00
		TOTALE RESIDUI CAPITOLO	10321	SPESE COMMISSIONI DI GARA	12.000,00
Capitolo	10412	UTENZE A RETE SERVIZI SOCIALI ANZIANI			
		Totale residui anno	2020		3.000,00
		TOTALE RESIDUI CAPITOLO	10412	UTENZE A RETE SERVIZI SOCIALI ANZIANI	3.000,00
Capitolo	10467	PROGETTO PAC - SERVIZI DI CURA ANZIANI E 287			
		Totale residui anno	2020		16.674,33
Capitolo	10468	PROGETTO HOME CARE PREMIUM E 28801			
		Totale residui anno	2020		16.674,33

Elenco definitivo residui passivi a dettaglio

Numero	Data	Descrizione	Atto	Fornitore	Residui al 31/12/2020
Capitolo	10468	PROGETTO HOME CARE PREMIUM E 28801			
		Totale residui anno 2020			480.000,00
		Totale residui anno 2019			177.640,31
		Totale residui anno 2018			6.300,00
		TOTALE RESIDUI CAPITOLO 10468	PROGETTO HOME CARE PREMIUM E 28801		663.940,31
Capitolo	10473	COMPETENZE PERSONALE PROGETTO HOME CAR PREMIUM			
		Totale residui anno 2020			59.138,04
		Totale residui anno 2019			64.140,15
		TOTALE RESIDUI CAPITOLO 10473	COMPETENZE PERSONALE PROGETTO HOME CAR PREMIUM		123.278,19
Capitolo	10474	COMPARTECIPAZIONE RICOVERO IN R.S.A.			
		Totale residui anno 2020			85.000,00
		Totale residui anno 2019			127.649,61
		Totale residui anno 2018			25.000,00
		Totale residui anno 2015			25.000,00
		Totale residui anno 2014			50.000,00
		TOTALE RESIDUI CAPITOLO 10474	COMPARTECIPAZIONE RICOVERO IN R.S.A.		312.649,61
Capitolo	10476	TRASFERIMENTI AI COMUNI PROGETTO HOME CARE PREMIUM VEDI E 288			
		Totale residui anno 2020			37.362,60
		Totale residui anno 2019			19.315,60
		TOTALE RESIDUI CAPITOLO 10476	TRASFERIMENTI AI COMUNI PROGETTO HOME CARE PREMIUM VEDI E 288		56.678,20
Capitolo	10478	INCARICO RENDICONTATORE PROGETTO HOME CARE PREMIUM VEDI E 28801			
		Totale residui anno 2020			3.375,60
		Totale residui anno 2019			2.250,00

Elenco definitivo residui passivi a dettaglio

Numero	Data	Descrizione	Atto	Fornitore	Residui al 31/12/2020
Capitolo	10478	INCARICO RENDICONTATORE PROGETTO HOME CARE PREMIUM VEDI E 28801			5.625,60
		TOTALE RESIDUI CAPITOLO	10478	INCARICO RENDICONTATORE PROGETTO HOME CARE PREMIUM VEDI E 28801	
Capitolo	104310	RICOVERO ANZIANI			
	2				
		Totale residui anno	2020		230.736,59
		Totale residui anno	2019		122.569,74
		Totale residui anno	2018		56.103,63
		Totale residui anno	2017		46.033,63
		Totale residui anno	2016		2.517,00
		TOTALE RESIDUI CAPITOLO	1043102	RICOVERO ANZIANI	
Capitolo	104737	IRAP SU INCENTIVO PERSONALE PROGETTO HOME CARE PREMIUM VEDI E 28801			457.960,59
	0				
		Totale residui anno	2019		2.183,81
		TOTALE RESIDUI CAPITOLO	1047370	IRAP SU INCENTIVO PERSONALE PROGETTO HOME CARE PREMIUM VEDI E 28801	2.183,81
Capitolo	104739	ONERI SU INCENTIVO PERSONALE PROGETTO HOME CARE VEDI E 28801			
	0				
		Totale residui anno	2019		6.426,04
		TOTALE RESIDUI CAPITOLO	1047390	ONERI SU INCENTIVO PERSONALE PROGETTO HOME CARE VEDI E 28801	6.426,04
Capitolo	104984	STRAORDINARIO PERSONALE A TEMPO INDETERMINATO E PARZIALE			
	0				
		Totale residui anno	2020		225,00
		TOTALE RESIDUI CAPITOLO	1049840	STRAORDINARIO PERSONALE A TEMPO INDETERMINATO E PARZIALE	225,00
		TOTALE RESIDUI TITOLO	1	Spese correnti	1.666.641,68
		TOTALE RESIDUI PROGRAMMA	03	Interventi per gli anziani	1.666.641,68
Programma 04		Interventi per i soggetti a rischio di esclusione sociale			
Titolo 1		Spese correnti			
Capitolo 10318		INTERVENTI PROGETTO SIA - FONDO SOCIALE EUROPEO - VEDI ENTRATA 2112			

Elenco definitivo residui passivi a dettaglio

Numero	Data	Descrizione	Atto	Fornitore	Residui al 31/12/2020
Capitolo	10318	INTERVENTI PROGETTO SIA - FONDO SOCIALE EUROPEO - VEDI ENTRATA 2112			
		Totale residui anno 2020			122.695,66
		TOTALE RESIDUI CAPITOLO 10318		INTERVENTI PROGETTO SIA - FONDO SOCIALE EUROPEO - VEDI ENTRATA 2112	122.695,66
Capitolo	10322	SPESE COMMISSIONI GARA			
		Totale residui anno 2020			12.000,00
		TOTALE RESIDUI CAPITOLO 10322		SPESE COMMISSIONI GARA	12.000,00
Capitolo	10323	LAVORO ACCESSORIO PERSONALE TEMPO INDETERMINATO PROGETTO SIA VEDI E 2112			
		Totale residui anno 2020			634,44
		TOTALE RESIDUI CAPITOLO 10323		LAVORO ACCESSORIO PERSONALE TEMPO INDETERMINATO PROGETTO SIA VEDI E 2112	634,44
Capitolo	10324	LAVORO ACCESSORIO PROGETTO SIA PERSONALE A TEMPO INDETERMINATO E PARZIALE VEDI E 2112			
		Totale residui anno 2020			11.397,65
		Totale residui anno 2019			19.339,43
		TOTALE RESIDUI CAPITOLO 10324		LAVORO ACCESSORIO PROGETTO SIA PERSONALE A TEMPO INDETERMINATO E PARZIALE VEDI E 2112	30.737,08
Capitolo	10325	CONTRIBUTI OBBLIGATORI SALARIO ACCESSORIO PROGETTO SIA VEDI E 2112			
		Totale residui anno 2020			2.957,50
		Totale residui anno 2019			3.020,87
		TOTALE RESIDUI CAPITOLO 10325		CONTRIBUTI OBBLIGATORI SALARIO ACCESSORIO PROGETTO SIA VEDI E 2112	5.978,37
Capitolo	10326	IRAP SALARIO ACCESSORIO PROGETTO SIA VEDI E 2112			
		Totale residui anno 2020			944,64
		Totale residui anno 2019			844,06
		TOTALE RESIDUI CAPITOLO 10326		IRAP SALARIO ACCESSORIO PROGETTO SIA VEDI E 2112	1.788,70
Capitolo	10327	PROGETTO SPRAR CATEGORIA ORDINARIA VEDI E 297			
		Totale residui anno 2020			153.799,64

Elenco definitivo residui passivi a dettaglio

Numero	Data	Descrizione	Atto	Fornitore	Residui al 31/12/2020
Capitolo	10327	PROGETTO SPRAR CATEGORIA ORDINARIA VEDI E 297			
		Totale residui anno 2019			111.415,83
		Totale residui anno 2018			169.605,22
		Totale residui anno 2017			60.272,96
		TOTALE RESIDUI CAPITOLO 10327 PROGETTO SPRAR CATEGORIA ORDINARIA VEDI E 297			495.093,65
Capitolo	10329	INCARICO REVISORE CONTABILE INDIPENDENTE PROGETTO SPRAR CAT. ORDINARIA VEDI E 297			
		Totale residui anno 2020			8.000,00
		TOTALE RESIDUI CAPITOLO 10329 INCARICO REVISORE CONTABILE INDIPENDENTE PROGETTO SPRAR CAT. ORDINARIA VEDI E 297			8.000,00
Capitolo	10338	PROGETTO SIPROIMI - EX SPRAR - PERSONALE DIPENDENTE VEDI E 297			
		Totale residui anno 2020			6.957,52
		TOTALE RESIDUI CAPITOLO 10338 PROGETTO SIPROIMI - EX SPRAR - PERSONALE DIPENDENTE VEDI E 297			6.957,52
Capitolo	10339	PROGETTO SIPROIMI - EX SPRAR - ONERI PERSONALE DIPENDENTE VEDI E 297			
		Totale residui anno 2020			2.129,70
		TOTALE RESIDUI CAPITOLO 10339 PROGETTO SIPROIMI - EX SPRAR - ONERI PERSONALE DIPENDENTE VEDI E 297			2.129,70
Capitolo	10340	PROGETTO SIPROIMI - EX SPRAR - IRAP PERSONALE DIPENDENTE VEDI E 297			
		Totale residui anno 2020			591,38
		TOTALE RESIDUI CAPITOLO 10340 PROGETTO SIPROIMI - EX SPRAR - IRAP PERSONALE DIPENDENTE VEDI E 297			591,38
Capitolo	10429	RIDUZIONE TARIFFA RIFIUTI NUCLEI BISOGNOSI			
		Totale residui anno 2020			4.983,59
		Totale residui anno 2016			951,00
		TOTALE RESIDUI CAPITOLO 10429 RIDUZIONE TARIFFA RIFIUTI NUCLEI BISOGNOSI			5.934,59
Capitolo	10433	ASSISTENZA PERSONE BISOGNOSE			
		Totale residui anno 2020			200,00
		TOTALE RESIDUI CAPITOLO 10433 ASSISTENZA PERSONE BISOGNOSE			200,00

Elenco definitivo residui passivi a dettaglio

Numero	Data	Descrizione	Atto	Fornitore	Residui al 31/12/2020
Capitolo	10472	AMPLIAMENTO RETE SPRAR			
		Totale residui anno	2014		48.300,00
		Totale residui anno	2013		125.580,00
		TOTALE RESIDUI CAPITOLO	10472	AMPLIAMENTO RETE SPRAR	173.880,00
Capitolo	10524	TRASFERIMENTI SOSTEGNO POVERTA' DA AVANZO	TRASFERIMENTO REGIONALI 2016		
		Totale residui anno	2017		250,00
		TOTALE RESIDUI CAPITOLO	10524	TRASFERIMENTI SOSTEGNO POVERTA' DA AVANZO TRASFERIMENTO REGIONALI 2016	250,00
Capitolo	10528	CANTIERI DI SERVIZI VEDI E 28403			
		Totale residui anno	2020		186.077,00
		Totale residui anno	2019		21.182,70
		TOTALE RESIDUI CAPITOLO	10528	CANTIERI DI SERVIZI VEDI E 28403	207.259,70
Capitolo	10529	RICOVERO IN COMUNITA' ALLOGGIO DONNE VITTIME DI VIOLENZA	VEDI E 24610		
		Totale residui anno	2020		96.354,16
		TOTALE RESIDUI CAPITOLO	10529	RICOVERO IN COMUNITA' ALLOGGIO DONNE VITTIME DI VIOLENZA VEDI E 24610	96.354,16
Capitolo	10532	SERVIZI INFORMATICI GESTIONE BUONI SPESA VEDI E 188			
		Totale residui anno	2020		5.795,00
		TOTALE RESIDUI CAPITOLO	10532	SERVIZI INFORMATICI GESTIONE BUONI SPESA VEDI E 188	5.795,00
Capitolo	10550	SUSSIDI PER BENI ALIMENTARI E DI PRIMA NECESSITA' PER EMERGENZA SANITARIA VEDI E 187			
		Totale residui anno	2020		70.231,17
		TOTALE RESIDUI CAPITOLO	10550	SUSSIDI PER BENI ALIMENTARI E DI PRIMA NECESSITA' PER EMERGENZA SANITARIA VEDI E 188	70.231,17
Capitolo	10551	INTERVENTI DI SOSTEGNO SOCIALE PER BENI PRIMA NECESSITA' NUCLEI FAMILIARI BISOGNOSI VEDI E 187			
		Totale residui anno	2020		353.736,00
		TOTALE RESIDUI CAPITOLO	10551	INTERVENTI DI SOSTEGNO SOCIALE PER BENI PRIMA NECESSITA' NUCLEI FAMILIARI BISOGNOSI VEDI E 187	353.736,00
Capitolo	10552	SUSSIDI NUCLEI FAMILIARI IN DIFFICOLTA' PER EMERGENZA SANITARIA FINANZIATI DA FONDAZIONE TERZO PILASTRO VEDI E 185			

Elenco definitivo residui passivi a dettaglio

Numero	Data	Descrizione	Atto	Fornitore	Residui al 31/12/2020
Capitolo	10552	SUSSIDI NUCLEI FAMILIARI IN DIFFICOLTA' PER EMERGENZA SANITARIA FINANZIATI DA FONDAZIONE TERZO PILASTRO VEDI E 185			
		Totale residui anno 2020			100.000,00
		TOTALE RESIDUI CAPITOLO 10552		SUSSIDI NUCLEI FAMILIARI IN DIFFICOLTA' PER EMERGENZA SANITARIA FINANZIATI DA FONDAZIONE TERZO PILASTRO VEDI E 185	100.000,00
Capitolo	104914	STRAORDINARIO SERV. SOC. SOGGETTI A RISCHIO PERSONALE A TEMPO INDETERMINATO			
		Totale residui anno 2020			343,75
		Totale residui anno 2019			61,69
		TOTALE RESIDUI CAPITOLO 1049140		STRAORDINARIO SERV. SOC. SOGGETTI A RISCHIO PERSONALE A TEMPO INDETERMINATO	405,44
Capitolo	104917	IRAP FONDO SERV. SOC. SOGGETTI A RISCHIO PERSONALE A TEMPO INDETERMINATO			
		Totale residui anno 2020			69,72
		TOTALE RESIDUI CAPITOLO 1049171		IRAP FONDO SERV. SOC. SOGGETTI A RISCHIO PERSONALE A TEMPO INDETERMINATO	69,72
Capitolo	104919	CONTRIBUTI FONDO SERV. SOC. SOGGETTI A RISCHIO PERSONALE A TEMPO INDETERMINATO			
		Totale residui anno 2020			195,22
		TOTALE RESIDUI CAPITOLO 1049190		CONTRIBUTI FONDO SERV. SOC. SOGGETTI A RISCHIO PERSONALE A TEMPO INDETERMINATO	195,22
Capitolo	104994	STRAORDINARIO SERV. SOC. SOGGETTI A RISCHIO PERSONALE A TEMPO INDETERMINATO E PARZIALE			
		Totale residui anno 2020			225,00
		TOTALE RESIDUI CAPITOLO 1049940		STRAORDINARIO SERV. SOC. SOGGETTI A RISCHIO PERSONALE A TEMPO INDETERMINATO E PARZIALE	225,00
TITOLO	2	Spese in conto capitale			
Capitolo	210409	HARDWARE PROGETTO SOSTEGNO INCLUSIONE ATTIVA - SIA - VEDI E 2112			
		Totale residui anno 2020			41.358,01
		TOTALE RESIDUI CAPITOLO 210409		HARDWARE PROGETTO SOSTEGNO INCLUSIONE ATTIVA - SIA - VEDI E 2112	41.358,01
		TOTALE RESIDUI TITOLO 2		Spese in conto capitale	41.358,01
		TOTALE RESIDUI TITOLO 2			1.701.142,50

Elenco definitivo residui passivi a dettaglio

Numero	Data	Descrizione	Atto	Fornitore	Residui al 31/12/2020
TOTALE RESIDUI PROGRAMMA 04					
<i>Interventi per i soggetti a rischio di esclusione sociale</i>					
Programma 05		<i>Interventi per le famiglie</i>			
Titolo 1		<i>Spese correnti</i>			1.742.500,51
Capitolo 10440		CONTR. REG. LE FAMIGLIE NUMEROSE			
		Totale residui anno 2017			1.000,00
		TOTALE RESIDUI CAPITOLO 10440	CONTR. REG. LE FAMIGLIE NUMEROSE		1.000,00
Capitolo 104004		STRAORDINARIO SERV. SOC. INTERV. FAMIGLIE PERSONALE A TEMPO INDETERMINATO			
		Totale residui anno 2020			343,75
		TOTALE RESIDUI CAPITOLO 1040040	STRAORDINARIO SERV. SOC. INTERV. FAMIGLIE PERSONALE A TEMPO INDETERMINATO		343,75
TOTALE RESIDUI TITOLO 1					
<i>Spese correnti</i>					
TOTALE RESIDUI PROGRAMMA 05					
<i>Interventi per le famiglie</i>					
Programma 07		<i>Programmazione e governo della rete dei servizi sociosanitari e sociali</i>			
Titolo 1		<i>Spese correnti</i>			1.343,75
Capitolo 10409		ACQ. BENI FUNZIONAMENTO UFFICI			1.343,75
		Totale residui anno 2020			357,00
		TOTALE RESIDUI CAPITOLO 10409	ACQ. BENI FUNZIONAMENTO UFFICI		357,00
Capitolo 10410		ACQU. BENI DI CONSUMO E DI FUNZIONAMENTO			
		Totale residui anno 2020			500,00
		TOTALE RESIDUI CAPITOLO 10410	ACQU. BENI DI CONSUMO E DI FUNZIONAMENTO		500,00
Capitolo 10411		PREST. SERVIZI FUNZIONAMENTO UFFICI			
		Totale residui anno 2020			5.300,00
		TOTALE RESIDUI CAPITOLO 10411	PREST. SERVIZI FUNZIONAMENTO UFFICI		5.300,00
Capitolo 10418		PREST. SERVIZI E FUNZIONAMENTO UFFICI SERVIZI SOCIALI			
		Totale residui anno 2020			8.000,00
		TOTALE RESIDUI CAPITOLO 10418	PREST. SERVIZI E FUNZIONAMENTO UFFICI SERVIZI SOCIALI		8.000,00
Capitolo 10431		RICOVERO INDIGENTI, MINORI, ANZIANI			

Elenco definitivo residui passivi a dettaglio

Numero	Data	Descrizione	Atto	Fornitore	Residui al 31/12/2020
Capitolo	10431	RICOVERO INDIGENTI, MINORI, ANZIANI			
		Totale residui anno 2015			116.861,78
		TOTALE RESIDUI CAPITOLO 10431	RICOVERO INDIGENTI, MINORI, ANZIANI		116.861,78
Capitolo	10451	TRASFERIMENTI REGIONALI PER SERVIZI TRASFERITI E 284			
		Totale residui anno 2020			167.010,00
		TOTALE RESIDUI CAPITOLO 10451	TRASFERIMENTI REGIONALI PER SERVIZI TRASFERITI E 284		167.010,00
Capitolo	10485	DISTRETTO SOCIO SANITARIO PIANO DI ZONA 2004-2006 E 2010-2012 E IMPLEMENTAZIONE PDZ 2013-2015 VEDI E 29001			
		Totale residui anno 2020			129.979,10
		Totale residui anno 2017			240,50
		TOTALE RESIDUI CAPITOLO 10485	DISTRETTO SOCIO SANITARIO PIANO DI ZONA 2004-2006 E 2010-2012 E IMPLEMENTAZIONE PDZ 2013-2015 VEDI E 29001		130.219,60
Capitolo	104111	UTILIZZO BENI DI TERZI - SERVIZI SOCIALI			
		Totale residui anno 2020			541,68
		Totale residui anno 2020			541,68
Capitolo	104113	SERVIZI INFORMATICI E TELECOMUNICAZIONI			
		Totale residui anno 2020			2.297,80
		TOTALE RESIDUI CAPITOLO 1041110	UTILIZZO BENI DI TERZI - SERVIZI SOCIALI		2.297,80
Capitolo	104510	SERVIZI ANZIANI ULTRASETTANTACINQUENNI- FINANZIAMENTO REGIONE			
		Totale residui anno 2019			6.346,99
		TOTALE RESIDUI CAPITOLO 1045101	SERVIZI ANZIANI ULTRASETTANTACINQUENNI- FINANZIAMENTO REGIONE		6.346,99
Capitolo	104934	STRAORDINARIO SERVIZI SOCIALI PERSONALE A TEMPO INDETERMINATO			
		Totale residui anno 2020			343,75
		Totale residui anno 2019			81,26

Elenco definitivo residui passivi a dettaglio

Numero	Data	Descrizione	Atto	Fornitore	Residui al 31/12/2020
Capitolo	104934	STRAORDINARIO SERVIZI SOCIALI PERSONALE A TEMPO INDETERMINATO			
	0				
		TOTALE RESIDUI CAPITOLO	1049340	STRAORDINARIO SERVIZI SOCIALI PERSONALE A TEMPO INDETERMINATO	425,01
Capitolo	104937	IRAP FONDO SERVIZI SOCIALI PERSONALE A TEMPO INDETERMINATO			
	1				
		Totale residui anno	2020		15,97
		TOTALE RESIDUI CAPITOLO	1049371	IRAP FONDO SERVIZI SOCIALI PERSONALE A TEMPO INDETERMINATO	15,97
Capitolo	104939	CONTRIBUTI FONDO SERVIZI SOCIALI PERSONALE A TEMPO INDETERMINATO			
	0				
		Totale residui anno	2020		44,72
		TOTALE RESIDUI CAPITOLO	1049390	CONTRIBUTI FONDO SERVIZI SOCIALI PERSONALE A TEMPO INDETERMINATO	44,72
Capitolo	105014	STRAORDINARIO SERVIZI SOCIALI PERSONALE A TEMPO INDETERMINATO E PARZIALE			
	0				
		Totale residui anno	2020		225,00
		TOTALE RESIDUI CAPITOLO	1050140	STRAORDINARIO SERVIZI SOCIALI PERSONALE A TEMPO INDETERMINATO E PARZIALE	225,00
		TOTALE RESIDUI TITOLO	1	Spese correnti	438.145,55
		TOTALE RESIDUI PROGRAMMA	07	Programmazione e governo della rete dei servizi socio-sanitari e sociali	438.145,55
Programma	09	Servizio necroscopico e cimiteriale			
Titolo	1	Spese correnti			
Capitolo	10510	ACQUISTO DI BENI SERVIZI CIMITERIALI			
		Totale residui anno	2020		94,26
		Totale residui anno	2019		2.372,90
		TOTALE RESIDUI CAPITOLO	10510	ACQUISTO DI BENI SERVIZI CIMITERIALI	2.467,16
Capitolo	10514	PREST. SERV. UFFICI CIMITERIALI			
		Totale residui anno	2020		1.000,00
		TOTALE RESIDUI CAPITOLO	10514	PREST. SERV. UFFICI CIMITERIALI	1.000,00
Capitolo	10522	GESTIONE SERVIZI CIMITERIALI			

Elenco definitivo residui passivi a dettaglio

Numero	Data	Descrizione	Atto	Fornitore	Residui al 31/12/2020
Capitolo	10522	GESTIONE SERVIZI CIMITERIALI			
		Totale residui anno 2020			15.514,42
		TOTALE RESIDUI CAPITOLO 10522	GESTIONE SERVIZI CIMITERIALI		15.514,42
Capitolo	10530	INDENNITA' OCCUPAZIONE LOCULI PRIVATI REQUISITI			
		Totale residui anno 2020			9.333,30
		TOTALE RESIDUI CAPITOLO 10530	INDENNITA' OCCUPAZIONE LOCULI PRIVATI REQUISITI		9.333,30
Capitolo	104954	STRAORDINARIO CIMITERO PERSONALE A TEMPO INDETERMINATO			
	0	Totale residui anno 2020			375,00
		TOTALE RESIDUI CAPITOLO 1049540	STRAORDINARIO CIMITERO PERSONALE A TEMPO INDETERMINATO		375,00
Capitolo	105034	STRAORDINARIO CIMITERO PERSONALE A TEMPO INDETERMINATO E PARZIALE			
	0	Totale residui anno 2020			433,05
		TOTALE RESIDUI CAPITOLO 1050340	STRAORDINARIO CIMITERO PERSONALE A TEMPO INDETERMINATO E PARZIALE		433,05
Capitolo	105144	Servizi informatici e di telecomunicazioni - uff. cimiteriali			
	0	Totale residui anno 2020			396,30
		TOTALE RESIDUI CAPITOLO 1051440	Servizi informatici e di telecomunicazioni - uff. cimiteriali		396,30
		TOTALE RESIDUI TITOLO 1	Spese correnti		29.519,23
		TOTALE RESIDUI PROGRAMMA 09	Servizio necroscopico e cimiteriale		29.519,23
		TOTALE RESIDUI MISSIONE 12	Diritti sociali, politiche sociali e famiglia		10.190.831,94
Missione	13	Tutela della salute			
Programma	07	Ulteriori spese in materia sanitaria			
TITOLO	1	Spese correnti			
Capitolo	9147	SPESE SANIFICAZIONE E DISINFEZIONE DL n. 18 17 03 2020 art. 114 VEDI E 184			
		Totale residui anno 2020			1.486,63
		TOTALE RESIDUI CAPITOLO 9147	SPESE SANIFICAZIONE E DISINFEZIONE DL n. 18 17 03 2020 art. 114 VEDI E 184		1.486,63
Capitolo	911310	INTERVENTI IGIENICO SANITARI			

Elenco definitivo residui passivi a dettaglio

Numero	Data	Descrizione	Atto	Fornitore	Residui al 31/12/2020
Capitolo	911310	INTERVENTI IGIENICO SANITARI			
		Totale residui anno 2020			13.156,78
		TOTALE RESIDUI CAPITOLO 911310 INTERVENTI IGIENICO SANITARI			13.156,78
Capitolo	911320	ACQUISTO BENI PER DISINFESTAZIONE E PER RACCOLTA RIFIUTI E MATERIALI CONSUMO SANITARIO			
		Totale residui anno 2020			3.639,42
		TOTALE RESIDUI CAPITOLO 911320 ACQUISTO BENI PER DISINFESTAZIONE E PER RACCOLTA RIFIUTI E MATERIALI CONSUMO SANITARIO			3.639,42
Capitolo	911720	INTERVENTI CONTRO IL RANDAGISMO			
		Totale residui anno 2020			122.341,46
		TOTALE RESIDUI CAPITOLO 911720 INTERVENTI CONTRO IL RANDAGISMO			122.341,46
Capitolo	963540	STRAORDINARIO SANITA' PERSONALE A TEMPO INDETERMINATO			
		Totale residui anno 2020			94,17
		TOTALE RESIDUI CAPITOLO 963540 STRAORDINARIO SANITA' PERSONALE A TEMPO INDETERMINATO			94,17
		TOTALE RESIDUI TITOLO 1 Spese correnti			140.718,46
		TOTALE RESIDUI PROGRAMMA 07 Ulteriori spese in materia sanitaria			140.718,46
		TOTALE RESIDUI MISSIONE 13 Tutela della salute			140.718,46
Missione	14	Sviluppo economico e competitività			
Programma	02	Commercio - reti distributive - tutela del consumatori			
TITOLO	1	Spese correnti			
Capitolo	1.1505	SPESE SERV. VITIVINICOLTURA E. 228			
		Totale residui anno 2020			1.000,00
		TOTALE RESIDUI CAPITOLO 11505 SPESE SERV. VITIVINICOLTURA E. 228			1.000,00
Capitolo	126004	STRAORDINARIO COMMERCIO PERSONALE A TEMPO INDETERMINATO			
		Totale residui anno 2020			507,40
		Totale residui anno 2019			57,97
		TOTALE RESIDUI CAPITOLO 1260040 STRAORDINARIO COMMERCIO PERSONALE A TEMPO INDETERMINATO			565,37
Capitolo	126007	IRAP FONDO COMMERCIO PERSONALE A TEMPO INDETERMINATO			
		Totale residui anno 2020			507,40
		Totale residui anno 2019			57,97
		TOTALE RESIDUI CAPITOLO 1260070 IRAP FONDO COMMERCIO PERSONALE A TEMPO INDETERMINATO			565,37

Elenco definitivo residui passivi a dettaglio

Numero	Data	Descrizione	Atto	Fornitore	Residui al 31/12/2020
Capitolo	126007	IRAP FONDO COMMERCIO PERSONALE A TEMPO INDETERMINATO			
	1				
		Totale residui anno 2020			57,40
		TOTALE RESIDUI CAPITOLO 1260071 IRAP FONDO COMMERCIO PERSONALE A TEMPO INDETERMINATO			57,40
Capitolo	126134	STRAORDINARIO COMMERCIO PERSONALE A TEMPO INDETERMINATO E PARZIALE			
	0				
		Totale residui anno 2020			1.569,10
		TOTALE RESIDUI CAPITOLO 1261340 STRAORDINARIO COMMERCIO PERSONALE A TEMPO INDETERMINATO E PARZIALE			1.569,10
		TOTALE RESIDUI TITOLO 1 Spese correnti			3.191,87
		TOTALE RESIDUI PROGRAMMA 02 Commercio - reti distributive - tutela dei consumatori			3.191,87
Programma 04		Reti e altri servizi di pubblica utilità			
TITOLO 1		Spese correnti			
Capitolo 11201		ACQUISTO BENI FUNZ. UFF. SERV. PRODUTTIVI			
		Totale residui anno 2020			410,00
		TOTALE RESIDUI CAPITOLO 11201 ACQUISTO BENI FUNZ. UFF. SERV. PRODUTTIVI			410,00
Capitolo 11204		SPESE PER FIERE E MERCATI			
		Totale residui anno 2020			2.500,00
		Totale residui anno 2019			1.800,00
		TOTALE RESIDUI CAPITOLO 11204 SPESE PER FIERE E MERCATI			4.300,00
Capitolo 112044		servizi informatici e di telecomunicazioni uff. produttivi			
	0				
		Totale residui anno 2020			150,00
		TOTALE RESIDUI CAPITOLO 1120440 servizi informatici e di telecomunicazioni uff. produttivi			150,00
Capitolo 112045		UTILIZZO BENI DI TERZI - ATTIVITA' PRODUTTIVE			
	0				
		Totale residui anno 2020			270,84
		TOTALE RESIDUI CAPITOLO 1120450 UTILIZZO BENI DI TERZI - ATTIVITA' PRODUTTIVE			270,84
		TOTALE RESIDUI TITOLO 1 Spese correnti			5.130,84

Elenco definitivo residui passivi a dettaglio

Numero	Data	Descrizione	Atto	Fornitore	Residui al 31/12/2020
		TOTALE RESIDUI PROGRAMMA 04	Reti e altri servizi di pubblica utilità		5.130,84
		TOTALE RESIDUI MISSIONE 14	Sviluppo economico e competitività		8.322,71
<i>Missione</i>	16	<i>Agricoltura, politiche agroalimentari e pesca</i>			
<i>Programma</i>	01	<i>Sviluppo del settore agricolo e del sistema agroalimentare</i>			
<i>Titolo</i>	1	<i>Spese correnti</i>			
<i>Capitolo</i>	11702	QUOTA 20% LIBERO CONSORZIO AG PROVENTI RILASCIO TESSERINI RACCOLTA FUNGHI VEDI CAP. 637 E			
		Totale residui anno	2020		6,00
		Totale residui anno	2019		6,00
		Totale residui anno	2016		16,00
		TOTALE RESIDUI CAPITOLO 11702	QUOTA 20% LIBERO CONSORZIO AG PROVENTI RILASCIO TESSERINI RACCOLTA FUNGHI VEDI CAP. 637 E		30,00
<i>Capitolo</i>	11703	QUOTA 30% REGIONE PROVENTI RILASCIO TESSERINI RACCOLTA FUNGHI VEDI CAP. 637 E			
		Totale residui anno	2020		9,00
		Totale residui anno	2019		9,00
		Totale residui anno	2016		27,00
		TOTALE RESIDUI CAPITOLO 11703	QUOTA 30% REGIONE PROVENTI RILASCIO TESSERINI RACCOLTA FUNGHI VEDI CAP. 637 E		45,00
		TOTALE RESIDUI TITOLO 1	Spese correnti		75,00
		TOTALE RESIDUI PROGRAMMA 01	Sviluppo del settore agricolo e del sistema agroalimentare		75,00
		TOTALE RESIDUI MISSIONE 16	Agricoltura, politiche agroalimentari e pesca		75,00
<i>Missione</i>	50	<i>Debito pubblico</i>			
<i>Programma</i>	01	<i>Quota interessi ammortamento mutui e prestiti obbligazionari</i>			
<i>Titolo</i>	1	<i>Spese correnti</i>			
<i>Capitolo</i>	9538	INTERESSI SU ANTICIPAZIONE ONEROSA REGIONE GESTIONE RIFIUTI			
		Totale residui anno	2020		26.158,61
		Totale residui anno	2019		31.390,33
		Totale residui anno	2018		9.155,52

Elenco definitivo residui passivi a dettaglio

Numero	Data	Descrizione	Atto	Fornitore	Residui al 31/12/2020
Capitolo	9538	INTERESSI SU ANTICIPAZIONE ONEROSA REGIONE GESTIONE RIFIUTI			
		Totale residui anno 2016			47.085,16
		TOTALE RESIDUI CAPITOLO 9538			113.789,62
		TOTALE RESIDUI TITOLO 1	Spese correnti		113.789,62
Programma 02		TOTALE RESIDUI PROGRAMMA 01	Quota interessi ammortamento mutui e prestiti obbligazionari		113.789,62
TITOLO 4		Quota capitale ammortamento mutui e prestiti obbligazionari			
Capitolo 3009		RIMBORSO PRESTITI			
		TOTALE RESIDUI CAPITALE ANTICIPAZIONE ONEROSA REGIONE GESTIONE RIFIUTI			
		Totale residui anno 2020			523.172,22
		Totale residui anno 2019			523.172,22
		Totale residui anno 2018			130.793,06
		Totale residui anno 2016			523.177,22
Capitolo 3010		TOTALE RESIDUI CAPITOLO 3009	RIMBORSO QUOTA CAPITALE ANTICIPAZIONE ONEROSA REGIONE GESTIONE RIFIUTI		1.700.314,72
		RESTITUZIONE QUOTA CAPITALE ANTICIPAZIONE CASSA REGIONE GESTIONE RIFIUTI VEDI AVANZO VINCOLATO			
		Totale residui anno 2020			1.029.093,76
		TOTALE RESIDUI CAPITOLO 3010	RESTITUZIONE QUOTA CAPITALE ANTICIPAZIONE CASSA REGIONE GESTIONE RIFIUTI VEDI AVANZO VINCOLATO		1.029.093,76
Capitolo 3011		RIMBORSO QUOTA CAPITALE FINANZIAMENTO IMPRESA ILLUMINAZIONE			
		Totale residui anno 2020			23.453,55
		TOTALE RESIDUI CAPITOLO 3011	RIMBORSO QUOTA CAPITALE FINANZIAMENTO IMPRESA CONVENZIONATA MANUTENZIONE STRAORDINARIA IMPIANTI PUBBLICA ILLUMINAZIONE		23.453,55
		TOTALE RESIDUI TITOLO 4	Rimborso Prestiti		2.752.862,03
		TOTALE RESIDUI PROGRAMMA 02	Quota capitale ammortamento mutui e prestiti obbligazionari		2.752.862,03
		TOTALE RESIDUI MISSIONE 50	Debito pubblico		2.866.651,65
Missione 99		Servizi per conto terzi			
Programma 01		Servizi per conto terzi - Partite di giro			

Elenco definitivo residui passivi a dettaglio

Numero	Data	Descrizione	Atto	Fornitore	Residui al 31/12/2020
<i>Titolo</i>	<i>7</i>	<i>Uscite per conto terzi e partite di giro</i>			
Capitolo	400	VERSAMENTO RITENUTE PREV. E ASS. LI			
		Totale residui anno 2020			211,93
		Totale residui anno 2019			242,40
		TOTALE RESIDUI CAPITOLO 400	VERSAMENTO RITENUTE PREV. E ASS. LI		454,33
Capitolo	413	VERSAMENTO ALTRE RITENUTE AL PERSONALE			
		Totale residui anno 2020			1.351,63
		Totale residui anno 2018			19,99
		TOTALE RESIDUI CAPITOLO 413	VERSAMENTO ALTRE RITENUTE AL PERSONALE		1.371,62
Capitolo	414	RESTITUZIONE DEPOSITI CAUZIONALI			
		Totale residui anno 2020			8.616,00
		Totale residui anno 2019			7.799,71
		Totale residui anno 2018			3.316,03
		Totale residui anno 2017			3.500,00
		Totale residui anno 2016			38.836,00
		Totale residui anno 2015			6.700,00
		Totale residui anno 2014			12.430,00
		Totale residui anno 2013			15.000,00
		Totale residui anno 2012			10.750,00
		Totale residui anno 2011			915,00
		Totale residui anno 2009			2.590,95
		Totale residui anno 2008			7.700,00

Elenco definitivo residui passivi a dettaglio

Numero	Data	Descrizione	Atto	Fornitore	Residui al 31/12/2020
Capitolo	414	RESTITUZIONE DEPOSITI CAUZIONALI			
		Totale residui anno	2007		18.812,80
		Totale residui anno	2006		13.376,79
		TOTALE RESIDUI CAPITOLO	414	RESTITUZIONE DEPOSITI CAUZIONALI	150.343,28
Capitolo	415	SPESE PER SERVIZI PER CONTO TERZI			
		Totale residui anno	2016		74.333,27
		Totale residui anno	2015		28.300,00
		TOTALE RESIDUI CAPITOLO	415	SPESE PER SERVIZI PER CONTO TERZI	102.633,27
Capitolo	700	TRASFERIMENTI PER CONTO TERZI A MINISTERI			
		Totale residui anno	2020		10.594,49
		TOTALE RESIDUI CAPITOLO	700	TRASFERIMENTI PER CONTO TERZI A MINISTERI	10.594,49
Capitolo	723	SPESE NON ANDATE A BUON FINE VEDI E 923			
		Totale residui anno	2020		7.892,10
		Totale residui anno	2018		2.751,73
		TOTALE RESIDUI CAPITOLO	723	SPESE NON ANDATE A BUON FINE VEDI E 923	10.643,83
Capitolo	400400	Versamento IVA Istituzionale			
		Totale residui anno	2020		327.969,18
		Totale residui anno	2019		829,10
		TOTALE RESIDUI CAPITOLO	400400	Versamento IVA Istituzionale	328.798,28
		TOTALE RESIDUI TITOLO	7	Uscite per conto terzi e partite di giro	604.839,10
		TOTALE RESIDUI PROGRAMMA	01	Servizi per conto terzi - Partite di giro	604.839,10
		TOTALE RESIDUI MISSIONE	99	Servizi per conto terzi	604.839,10

Elenco definitivo residui passivi a dettaglio

Numero	Data	Descrizione	Atto	Fornitore	Residui al 31/12/2020
		TOTALE GENERALE RESIDUI ANNO 2020:			19.035.223,50
		TOTALE GENERALE RESIDUI ANNO 2019:			3.683.660,02
		TOTALE GENERALE RESIDUI ANNO 2018:			2.276.977,62
		TOTALE GENERALE RESIDUI ANNO 2017:			1.364.386,16
		TOTALE GENERALE RESIDUI ANNO 2016:			1.388.843,22
		TOTALE GENERALE RESIDUI ANNO 2015:			1.283.196,28
		TOTALE GENERALE RESIDUI ANNO 2014:			1.527.319,65
		TOTALE GENERALE RESIDUI ANNO 2013:			385.938,29
		TOTALE GENERALE RESIDUI ANNO 2012:			78.460,83
		TOTALE GENERALE RESIDUI ANNO 2011:			42.381,99
		TOTALE GENERALE RESIDUI ANNO 2010:			358.937,91
		TOTALE GENERALE RESIDUI ANNO 2009:			49.576,32
		TOTALE GENERALE RESIDUI ANNO 2008:			226.359,00
		TOTALE GENERALE RESIDUI ANNO 2007:			18.812,80
		TOTALE GENERALE RESIDUI ANNO 2006:			331.010,66
		TOTALE GENERALE RESIDUI ANNO 2005:			68.006,68
		TOTALE GENERALE RESIDUI ANNO 2004:			161.577,58
		TOTALE GENERALE RESIDUI ANNO 2003:			91.978,70
		TOTALI GENERALI RESIDUI:			32.372.647,21

VERIFICA EQUILIBRI - Esercizio 2020
 (solo per gli Enti locali)

EQUILIBRI ECONOMICO-FINANZIARIO	COMPETENZA (ACCERTAMENTI E IMPEGNI IMPUTATI ALL'ESERCIZIO)
A) Fondo pluriennale vincolato per spese correnti iscritto in entrata	(+) 3.183.788,56
AA) Recupero disavanzo di amministrazione esercizio precedente	(-) 2.318.143,56
B) Entrate Titoli 1.00 - 2.00 - 3.00	(+) 91.385.085,36
<i>di cui per estinzione anticipata di prestiti</i>	<i>0,00</i>
C) Entrate Titolo 4.02.06 - Contributi agli investimenti direttamente destinati al rimborso dei prestiti da amministrazioni pubbliche	(+) 0,00
D) Spese Titolo 1.00 - Spese correnti	(-) 56.537.025,94
D1) Fondo pluriennale vincolato di parte corrente (di spesa)	(-) 2.658.651,03
E) Spese Titolo 2.04 - Altri trasferimenti in conto capitale	(-) 0,00
E1) Fondo pluriennale vincolato di spesa - titolo 2.04 Altri trasferimenti in conto capitale	(-) 0,00
F1) Spese Titolo 4.00 - Quote di capitale amm.to dei mutui e prestiti obbligazionari	(-) 2.112.293,35
<i>di cui per estinzione anticipata di prestiti</i>	<i>0,00</i>
F2) Fondo anticipazioni di liquidità	(-) 16.838.906,29
G) Somma finale (G=A-AA+B+C-D-D1-D2-E-E1-F1-F2)	14.103.853,75
ALTRE POSTE DIFFERENZIALI, PER ECCEZIONI PREVISTE DA NORME DI LEGGE E DA PRINCIPI CONTABILI, CHE HANNO EFFETTO SULL'EQUILIBRIO EX ARTICOLO 162, COMMA 6, DEL TESTO UNICO DELLE LEGGI SULL'ORDINAMENTO DEGLI ENTI LOCALI	
H) Utilizzo avanzo di amministrazione per spese correnti e per rimborso prestiti	(+) 17.183.856,21
<i>di cui per estinzione anticipata di prestiti</i>	<i>0,00</i>
I) Entrate di parte capitale destinate a spese correnti in base a specifiche disposizioni di legge o dei principi contabili	(+) 288.198,58
<i>di cui per estinzione anticipata di prestiti</i>	<i>0,00</i>
L) Entrate di parte corrente destinate a spese di investimento in base a specifiche disposizioni di legge o dei principi contabili	(-) 258.399,71
M) Entrate da accensione di prestiti destinate a estinzione anticipata dei prestiti	(+) 0,00
O1) RISULTATO DI COMPETENZA DI PARTE CORRENTE (O1=G+H+I-L+M)	31.317.508,83
- Risorse accantonate di parte corrente stanziata nel bilancio dell'esercizio 2020	(-) 12.139.548,42
- Risorse vincolate di parte corrente nel bilancio	(-) 6.999.030,29
O2) EQUILIBRIO DI BILANCIO DI PARTE CORRENTE	12.178.930,12
- Variazione accantonamenti di parte corrente effettuata in sede di rendiconto (+)/(-)	(-) -273.249,99
O3) EQUILIBRIO COMPLESSIVO DI PARTE CORRENTE	12.452.180,11
P) Utilizzo avanzo di amministrazione per spese di investimento	(+) 0,00
Q) Fondo pluriennale vincolato per spese in conto capitale iscritto in entrata	(+) 7.272.525,06
R) Entrate Titoli 4.00-5.00-6.00	(+) 6.443.960,65
C) Entrate Titolo 4.02.06 - Contributi agli investimenti direttamente destinati al rimborso dei prestiti da amministrazioni pubbliche	(-) 0,00
I) Entrate di parte capitale destinate a spese correnti in base a specifiche disposizioni di legge o dei principi contabili	(-) 288.198,58
S1) Entrate Titolo 5.02 per Riscossione crediti di breve termine	(-) 0,00
S2) Entrate Titolo 5.03 per Riscossione crediti di medio-lungo termine	(-) 0,00

VERIFICA EQUILIBRI - Esercizio 2020
 (solo per gli Enti locali)

EQUILIBRI ECONOMICO-FINANZIARIO		COMPETENZA (ACCERTAMENTI E IMPEGNI IMPUTATI ALL'ESERCIZIO)
T) Entrate Titolo 5.04 relative a Altre entrate per riduzione di attività finanziarie	(-)	0,00
L) Entrate di parte corrente destinate a spese di Investimento in base a specifiche disposizioni di legge o dei principi contabili	(+)	258.399,71
M) Entrate da accensione di prestiti destinate a estinzione anticipata dei prestiti	(-)	0,00
U) Spese Titolo 2.00 - Spese in conto capitale	(-)	3.033.110,17
U1) Fondo pluriennale vincolato in c/capitale (di spesa)	(-)	8.769.712,12
V) Spese Titolo 3.01 per Acquisizioni di attività finanziarie	(-)	0,00
E) Spese Titolo 2.04 - Altri trasferimenti in conto capitale	(+)	0,00
E1) Fondo pluriennale vincolato di spesa - titolo 2.04 Altri trasferimenti in conto capitale	(+)	0,00
Z1) RISULTATO DI COMPETENZA IN C/CAPITALE (Z1) = P+Q+R-C-I-S1-S2-T+L-M-U-U1-U2-V+E+E1)		1.883.864,55
- Risorse accantonate in c/capitale stanziolate nel bilancio dell'esercizio 2020	(-)	0,00
- Risorse vincolate in c/capitale nel bilancio	(-)	184.217,20
Z/2) EQUILIBRIO DI BILANCIO IN C/CAPITALE		1.699.647,35
- Variazione accantonamenti in c/capitale effettuata in sede di rendiconto (+)/(-)	(-)	0,00
Z3) EQUILIBRIO COMPLESSIVO IN CAPITALE		1.699.647,35
S1) Entrate Titolo 5.02 per Riscossione crediti di breve termine	(+)	0,00
S2) Entrate Titolo 5.03 per Riscossione crediti di medio-lungo termine	(+)	0,00
T) Entrate Titolo 5.04 relative a Altre entrate per riduzioni di attività finanziarie	(+)	0,00
X1) Spese Titolo 3.02 per Concessione crediti di breve termine	(-)	0,00
X2) Spese Titolo 3.03 per Concessione crediti di medio-lungo termine	(-)	0,00
Y) Spese Titolo 3.04 per Altre spese per incremento di attività finanziarie	(-)	0,00
W1) RISULTATO DI COMPETENZA (W/1 = O1+Z1+S1+S2+T-X1-X2-Y)		33.201.373,38
Risorse accantonate stanziolate nel bilancio dell'esercizio 2020		12.139.548,42
Risorse vincolate nel bilancio		7.183.247,49
W2/EQUILIBRIO DI BILANCIO		13.878.577,47
Variazione accantonamenti effettuata in sede di rendiconto		-273.249,99
W3/EQUILIBRIO COMPLESSIVO		14.151.827,46
Saldo corrente ai fini della copertura degli investimenti pluriennali:		
O1) Risultato di competenza di parte corrente		31.317.508,83
Utilizzo risultato di amministrazione per il finanziamento di spese correnti e per il rimborso dei prestiti al netto del Fondo anticipazione di liquidità (fi)	(-)	17.183.856,21
Entrate non ricorrenti che non hanno dato copertura a impegni	(-)	0,00
- Risorse accantonate di parte corrente stanziolate nel bilancio dell'esercizio 2020 (1)	(-)	12.139.548,42
- Variazione accantonamenti di parte corrente effettuata in sede di rendiconto (+)/(-)(2)	(-)	-273.249,99
- Risorse vincolate di parte corrente nel bilancio (3)	(-)	6.999.030,29

VERIFICA EQUILIBRI - Esercizio 2020
 (solo per gli Enti locali)

<p style="text-align: center;">EQUILIBRI ECONOMICO-FINANZIARIO</p>	<p style="text-align: center;">COMPETENZA (ACCERTAMENTI E IMPEGNI IMPUTATI ALL'ESERCIZIO)</p>
<p>Equilibrio di parte corrente ai fini della copertura degli investimenti plurienn.</p>	<p style="text-align: right;">-4.731.676,10</p>
<p>A) Indicare l'importo iscritto in entrata del conto del bilancio alla corrispondente voce riguardante il fondo pluriennale vincolato.</p> <p>C) Si tratta delle entrate in conto capitale relative ai soli contributi agli investimenti destinati al rimborso prestiti corrispondenti alla voce del piano dei conti finanziario con codifica E.4.02.06.00.000.</p> <p>D1) Indicare l'importo complessivo delle voci relative al corrispondente fondo pluriennale vincolato risultante in spesa del conto del bilancio</p> <p>E) Si tratta delle spese del titolo 2 per trasferimenti in conto capitale corrispondenti alla voce del piano dei conti finanziario con codifica U.2.04.00.00.000.</p> <p>Q) Indicare l'importo iscritto in entrata del conto del bilancio alla corrispondente voce riguardante il fondo pluriennale vincolato.</p> <p>S1) Si tratta delle entrate del titolo 5 limitatamente alle riscossione crediti di breve termine corrispondenti alla voce del piano dei conti finanziario con codifica E.5.02.00.00.000.</p> <p>S2) Si tratta delle entrate del titolo 5 limitatamente alle riscossione crediti di medio-lungo termine corrispondenti alla voce del piano dei conti finanziario con codifica E.5.03.00.00.000.</p> <p>T) Si tratta delle entrate del titolo 5 limitatamente alle altre entrate per riduzione di attività finanziarie corrispondenti alla voce del piano dei conti finanziario con codifica E.5.04.00.00.000.</p> <p>U1) Indicare l'importo complessivo delle voci relative al corrispondente fondo pluriennale vincolato risultante in spesa del conto del bilancio</p> <p>X1) Si tratta delle spese del titolo 3 limitatamente alle concessione crediti di breve termine corrispondenti alla voce del piano dei conti finanziario con codifica U.3.02.00.00.000.</p> <p>X2) Si tratta delle spese del titolo 3 limitatamente alle concessione crediti di medio-lungo termine corrispondenti alla voce del piano dei conti finanziario con codifica U.3.03.00.00.000.</p> <p>Y) Si tratta delle spese del titolo 3 limitatamente alle altre spese per incremento di attività finanziarie corrispondenti alla voce del piano dei conti finanziario con codifica U.3.04.00.00.000.</p> <p>(1) Inserire la quota corrente del totale della colonna c) dell'allegato a/1 "Elenco analitico delle risorse accantonate nel risultato di amministrazione" al netto dell'accantonamento al fondo anticipazioni di liquidità, già considerato ai fini della determinazione del saldo di parte corrente.</p> <p>(2) Inserire la quota corrente del totale della colonna d) dell'allegato a/1 "Elenco analitico delle risorse accantonate nel risultato di amministrazione" al netto dell'accantonamento al Fondo anticipazioni di liquidità, già considerato ai fini della determinazione</p> <p>(3) Inserire l'importo della quota corrente della prima colonna della riga n) dell'allegato a/2 "Elenco analitico delle risorse vincolate nel risultato di amministrazione" al netto delle quote correnti vincolate al 31/12 finanziate dal risultato di amministrazione iniziale.</p>	

QUADRO GENERALE RIASSUNTIVO Esercizio 2020

ENTRATE	ACCERTAMENTI	INCASSI	SPESE	IMPEGNI	PAGAMENTI
Fondo di cassa all'inizio dell'esercizio		8.141.871,79			
Utilizzo avanzo di amministrazione (1) di cui Utilizzo Fondo anticipazioni di liquidità	17.183.856,21 17.158.029,67		Disavanzo di Amministrazione (3) Disavanzo derivante da debito autorizzato e non contratto ripianato con accensione di prestiti (4)	2.318.143,56 0,00	
Fondo pluriennale vincolato di parte corrente(2)	3.183.788,56				
Fondo pluriennale vincolato in c/capitale(2) di cui Fondo pluriennale vincolato in c/capitale finanziato da debito	7.272.525,06 0,00				
Fondo pluriennale vincolato per incremento di attività finanziarie (2)	0,00				
Titolo 1 Entrate correnti di natura tributaria, contributiva e perequativa	60.345.232,18	33.515.148,41	Titolo 1 Spese correnti	56.537.025,94	51.855.998,14
Titolo 2 Trasferimenti correnti	28.125.118,28	28.050.984,78	Fondo pluriennale vincolato di parte corrente(5)	2.658.651,03	
Titolo 3 Entrate extratributarie	2.914.734,90	3.282.322,91	Titolo 2 Spese in conto capitale	3.033.110,17	3.027.834,00
Titolo 4 Entrate in conto capitale	5.293.489,88	4.127.006,41	Fondo pluriennale vincolato in c/capitale(5) di cui Fondo pluriennale vincolato in c/capitale finanziato da debito	8.769.712,12 0,00	
Titolo 5 Entrate da riduzione di attività finanziarie	0,00	0,00	Titolo 3 Spese per incremento attività finanziarie	0,00	0,00
Totale entrate finali	96.678.575,24	68.975.462,51	Totale spese finali	70.998.499,26	54.883.832,14
Titolo 6 Accensione Prestiti	1.150.470,77	1.150.470,77	Titolo 4 Rimborso Prestiti	2.112.293,35	1.603.559,03
Titolo 7 Anticipazioni da istituto tesoriere/cassiere	0,00	0,00	Fondo anticipazioni di liquidità (6)	16.838.906,29	
Titolo 9 Entrate per conto terzi e partite di giro	29.067.085,60	29.132.416,31	Titolo 5 Chiusura Anticipazioni ricevute da istituto tesoriere/cassiere	0,00	0,00
Totale entrate dell'esercizio	126.896.131,61	99.258.349,59	Titolo 7 Uscite per conto terzi e partite di giro	29.067.085,60	29.061.464,93
TOTALE COMPLESSIVO ENTRATE	154.536.301,44	107.400.221,38	Totale spese dell'esercizio	119.016.784,50	85.548.856,10
DISAVANZO DI COMPETENZA di cui Disavanzo da debito autorizzato e non contratto formatosi nell'esercizio (7)	0,00 0,00		TOTALE COMPLESSIVO SPESE	121.334.928,06	85.548.856,10
TOTALE A PAREGGIO	154.536.301,44	107.400.221,38	AVANZO DI COMPETENZA/FONDO DI CASSA	33.201.373,38	21.851.365,28

QUADRO GENERALE RIASSUNTIVO Esercizio 2020

Allegato n.10 - Rendiconto della gestione

Pagina 2/2

ENTRATE	ACCERTAMENTI	INCASSI	SPESE	IMPEGNI	PAGAMENTI
GESTIONE DEL BILANCIO					
a) Avanzo di competenza (+)/ Disavanzo di competenza (-)					
				33.201.373,38	
b) Risorse accantonate stanziare nel bilancio dell'esercizio 2020 (+) (8)					
				12.139.548,42	
c) Risorse vincolate nel bilancio (+)(9)					
				7.183.247,49	
d) Equilibrio di bilancio (d=a-b-c)					
				13.878.577,47	
GESTIONE DEGLI ACCANTONAMENTI IN SEDE DI RENDICONTO					
d) Equilibri di bilancio (+)/(-)					
				13.878.577,47	
e) Variazione accantonamenti effettuata in sede di rendiconto (+)/(-) (10)					
				-273.249,99	
f) Equilibrio complessivo (f=d-e)					
				14.151.827,46	

(1) Per "Utilizzo avanzo" si intende l'avanzo applicato al bilancio; indicare l'importo dello stanziamento definitivo di bilancio.

(2) Indicare l'importo iscritto in entrata del conto del bilancio alla corrispondente voce riguardante il fondo pluriennale vincolato.

(3) Corrisponde alla prima voce del conto del bilancio spese. Non comprende il disavanzo da debito non contratto delle Regioni e delle Province autonome.

(4) Inserire solo l'importo del disavanzo da debito autorizzato e non contratto ripianato nel corso dell'esercizio attraverso l'accensione dei prestiti.

(5) Indicare la somma degli stanziamenti riguardanti il corrispondente fondo pluriennale vincolato di spesa iscritti nel conto del bilancio (FPV corrente, FPV capitale o FPV per partite finanziarie)

(6) Indicare l'importo dello stanziamento definitivo di bilancio

(7) Solo per le regioni. Il disavanzo da debito autorizzato e non contratto formatosi nell'esercizio non può avere un importo superiore a quello del disavanzo dell'esercizio e non rileva ai fini dell'equilibrio di bilancio di cui all'articolo 1, comma 821 della legge n. 145 del 2018

(8) Inserire il totale della colonna c) dell'allegato a/1 "Elenco analitico delle risorse accantonate nel risultato di amministrazione" al netto dell'accantonamento al Fondo anticipazioni di liquidità, già considerato ai fini della determinazione dell'avanzo/disavanzo di competenza.

(9) Inserire l'importo della prima colonna della riga n) dell'allegato a/2 "Elenco analitico delle risorse vincolate nel risultato di amministrazione"

(10) Inserire il totale della colonna d) dell'allegato a/1 "Elenco analitico delle risorse accantonate nel risultato di amministrazione" al netto dell'accantonamento al Fondo anticipazioni di liquidità, già considerato ai fini della determinazione dell'avanzo/disavanzo di competenza.

CONTO DEL BILANCIO - GESTIONE DELLE ENTRATE
Esercizio 2020

Allegato n. 10 - Rendiconto di gestione
 Pagina 1/5

TITOLO, TIPOLOGIA	DENOMINAZIONE	RESIDUI ATTIVI AL 1/1/2020 (RS)		RISCOSSIONI IN C/RESIDUI (RR)		RIACCERTAMENTI RESIDUI (R) (3)		MAGGIORI O MINORI ENTRATE DI COMPETENZA =A-CP (5)		RESIDUI ATTIVI DA ESERCIZI PRECEDENTI (EP=RS-RR+R)	
		PREVISIONI DEFINITIVE DI COMPETENZA (CP)		RISCOSSIONI IN C/COMPETENZA (RC)		ACCERTAMENTI (A) (4)		MAGGIORI O MINORI ENTRATE DI COMPETENZA =A-CP (5)		RESIDUI ATTIVI DA ESERCIZIO COMPETENZA (EC=A-RC)	
		PREVISIONI DEFINITIVE DI CASSA (CS)		TOTALE RISCOSSIONI (TR=RR+RC)		MAGGIORI O MINORI ENTRATE DI CASSA =TR-CS (5)				TOTALE RESIDUI ATTIVI DA RIPORTARE (TR=EP+EC)	
	Fondo pluriennale vincolato per spese correnti (1)	CP	3.183.788,56								
	Fondo pluriennale vincolato per spese in conto capitale (1)	CP	7.272.525,06								
	Utilizzo avanzo di Amministrazione (2)	CP	17.183.856,21								
	-di cui Utilizzo Fondo anticipazioni di liquidità	CP	17.158.029,67								
TITOLO 1:	Entrate correnti di natura tributaria, contributiva e perequativa										
10101	Tipologia 101: Imposte, tasse e proventi assimilati	RS	88.447.859,85	RR	7.315.820,32	R	-15.782.248,46			EP	65.349.791,07
		CP	53.132.000,00	RC	21.941.160,46	A	57.060.912,41	CP	3.928.912,41	EC	35.119.751,95
		CS	50.629.859,85	TR	29.256.980,78	CS	-21.372.879,07			TR	100.469.543,02
10301	Tipologia 301: Fondi perequativi da Amministrazioni Centrali	RS	1.106.008,50	RR	1.106.008,50	R	0,00			EP	0,00
		CP	3.304.015,98	RC	3.152.159,13	A	3.284.319,77	CP	-19.696,21	EC	132.160,64
		CS	4.410.024,48	TR	4.258.167,63	CS	-151.856,85			TR	132.160,64
10000	Totale Entrate correnti di natura tributaria, contributiva e perequativa	RS	89.553.868,35	RR	8.421.828,82	R	-15.782.248,46			EP	65.349.791,07
		CP	56.436.015,98	RC	25.093.319,59	A	60.345.232,18	CP	3.909.216,20	EC	35.251.912,59
		CS	55.039.884,33	TR	33.515.148,41	CS	-21.524.735,92			TR	100.601.703,66
TITOLO 2:	Trasferimenti correnti										
20101	Tipologia 101: Trasferimenti correnti da Amministrazioni pubbliche	RS	13.857.622,21	RR	6.246.417,22	R	-888.730,42			EP	6.722.474,57
		CP	38.540.832,75	RC	21.760.029,84	A	28.003.036,16	CP	-10.537.796,59	EC	6.243.006,32
		CS	49.290.420,24	TR	28.006.447,06	CS	-21.283.973,18			TR	12.965.480,89
20102	Tipologia 102: Trasferimenti correnti da Famiglie	RS	0,00	RR	0,00	R	0,00			EP	0,00
		CP	5.000,00	RC	0,00	A	869,85	CP	-4.130,15	EC	869,85
		CS	5.000,00	TR	0,00	CS	-5.000,00			TR	869,85

CONTO DEL BILANCIO - GESTIONE DELLE ENTRATE
Esercizio 2020

TITOLO, TIPOLOGIA	DENOMINAZIONE	RESIDUI ATTIVI AL 1/1/2020 (RS)		RISCOSSIONI IN C/RESIDUI (RR)		RIACCERTAMENTI RESIDUI (R) (3)		MAGGIORI O MINORI ENTRATE DI COMPETENZA =A-CP (5)		RESIDUI ATTIVI DA ESERCIZI PRECEDENTI (EP=RS-RR+R)	
		PREVISIONI DEFINITIVE DI COMPETENZA (CP)		RISCOSSIONI IN C/COMPETENZA (RC)		ACCERTAMENTI (A) (4)				RESIDUI ATTIVI DA ESERCIZIO COMPETENZA (EC=A-RC)	
		PREVISIONI DEFINITIVE DI CASSA (CS)		TOTALE RISCOSSIONI (TR=RR+RC)		MAGGIORI O MINORI ENTRATE DI CASSA =TR-CS (5)				TOTALE RESIDUI ATTIVI DA RIPORTARE (TR=EP+EC)	
20103	Tipologia 103: Trasferimenti correnti da Imprese	RS	0,00	RR	0,00	R	0,00			EP	0,00
		CP	0,00	RC	0,00	A	0,00	CP	0,00	EC	0,00
		CS	0,00	TR	0,00	CS	0,00			TR	0,00
20104	Tipologia 104: Trasferimenti correnti da Istituzioni/ Sociali Private	RS	23.325,45	RR	23.325,45	R	0,00			EP	0,00
		CP	130.000,00	RC	21.212,27	A	121.212,27	CP	-8.787,73	EC	100.000,00
		CS	153.325,45	TR	44.537,72	CS	-108.787,73			TR	100.000,00
20105	Tipologia 105: Trasferimenti correnti dall'Unione Europea e dal Resto del Mondo	RS	0,00	RR	0,00	R	0,00			EP	0,00
		CP	0,00	RC	0,00	A	0,00	CP	0,00	EC	0,00
		CS	0,00	TR	0,00	CS	0,00			TR	0,00
20000	Totale	RS	13.880.947,66	RR	6.269.742,67	R	-888.730,42			EP	6.722.474,57
	TITOLO 2	CP	38.675.832,75	RC	21.781.242,11	A	28.125.118,28	CP	-10.550.714,47	EC	6.343.876,17
		CS	49.448.745,69	TR	28.050.984,78	CS	-21.397.760,91			TR	13.066.350,74
TITOLO 3:	Entrate extratributarie										
30100	Tipologia 100: Vendita di beni e servizi e proventi derivanti dalla gestione dei beni	RS	9.051.043,54	RR	916.413,98	R	-96.934,50			EP	8.037.695,06
		CP	3.110.000,00	RC	1.510.347,36	A	2.389.993,73	CP	-720.006,27	EC	879.646,37
		CS	4.161.043,54	TR	2.426.761,34	CS	-1.734.282,20			TR	8.917.341,43
30200	Tipologia 200: Proventi derivanti dall'attività di controllo e repressione della irregolarità e degli illeciti	RS	19.420.211,80	RR	569.986,22	R	-550.785,05			EP	18.299.440,53
		CP	1.202.000,00	RC	160.759,70	A	382.525,53	CP	-819.474,47	EC	221.765,83
		CS	1.722.211,80	TR	730.745,92	CS	-991.465,88			TR	18.521.206,36
30300	Tipologia 300: Interessi attivi	RS	3,04	RR	3,04	R	0,00			EP	0,00
		CP	5.000,00	RC	0,00	A	0,00	CP	-5.000,00	EC	0,00
		CS	5.003,04	TR	3,04	CS	-5.000,00			TR	0,00
30500	Tipologia 500: Rimborsi e altre entrate correnti	RS	266.894,91	RR	14.129,49	R	-102.482,58			EP	150.282,84
		CP	1.326.004,22	RC	110.683,12	A	142.215,64	CP	-1.183.788,58	EC	31.532,52
		CS	1.592.899,13	TR	124.812,61	CS	-1.468.086,52			TR	181.815,36

CONTO DEL BILANCIO - GESTIONE DELLE ENTRATE
Esercizio 2020

TITOLO, TIPOLOGIA	DENOMINAZIONE	RESIDUI ATTIVI AL 1/1/2020 (RS)		RISCOSSIONI IN C/RESIDUI (RR)		RIACCERTAMENTI RESIDUI (R) (3)		MAGGIORI O MINORI ENTRATE DI COMPETENZA =A-CP (5)	RESIDUI ATTIVI DA ESERCIZI PRECEDENTI (EP=RS-RR+R)	
		PREVISIONI DEFINITIVE DI COMPETENZA (CP)		RISCOSSIONI IN C/COMPETENZA (RC)		ACCERTAMENTI (A) (4)			RESIDUI ATTIVI DA ESERCIZIO COMPETENZA (EC=A-RC)	
		PREVISIONI DEFINITIVE DI CASSA (CS)		TOTALE RISCOSSIONI (TR=RR+RC)		MAGGIORI O MINORI ENTRATE DI CASSA =TR-CS (5)			TOTALE RESIDUI ATTIVI DA RIPORTARE (TR=EP+EC)	
60200 -	Tipologia 200: Accensione prestiti a breve termine	RS	0,00	RR	0,00	R	0,00		EP	0,00
		CP	300.000,00	RC	0,00	A	0,00	CP	EC	0,00
		CS	300.000,00	TR	0,00	CS	-300.000,00		TR	0,00
60300	Tipologia 300: Accensione mutui e altri finanziamenti a medio lungo termine	RS	0,00	RR	0,00	R	0,00		EP	0,00
		CP	1.300.470,77	RC	1.150.470,77	A	1.150.470,77	CP	EC	0,00
		CS	1.150.470,77	TR	1.150.470,77	CS	0,00		TR	0,00
60000	Totale Accensione Prestiti	RS	0,00	RR	0,00	R	0,00		EP	0,00
		CP	1.600.470,77	RC	1.150.470,77	A	1.150.470,77	CP	EC	0,00
		CS	1.450.470,77	TR	1.150.470,77	CS	-300.000,00		TR	0,00
TITOLO 7:										
<i>Anticipazioni da istituto tesoriere/cassiere</i>										
70100	Tipologia 100: Anticipazioni da istituto tesoriere/cassiere	RS	0,00	RR	0,00	R	0,00		EP	0,00
		CP	45.000.000,00	RC	0,00	A	0,00	CP	EC	0,00
		CS	45.000.000,00	TR	0,00	CS	-45.000.000,00		TR	0,00
70000	Totale Anticipazioni da istituto tesoriere/cassiere	RS	0,00	RR	0,00	R	0,00		EP	0,00
		CP	45.000.000,00	RC	0,00	A	0,00	CP	EC	0,00
		CS	45.000.000,00	TR	0,00	CS	-45.000.000,00		TR	0,00
TITOLO 9:										
<i>Entrate per conto terzi e partite di giro</i>										
90100	Tipologia 100: Entrate per partite di giro	RS	164.636,27	RR	100.828,58	R	0,00		EP	63.807,69
		CP	94.500.000,00	RC	28.937.222,60	A	28.974.971,18	CP	EC	37.748,58
		CS	94.664.636,27	TR	29.038.051,18	CS	-65.626.585,09		TR	101.556,27
90200	Tipologia 200: Entrate per conto terzi	RS	81.644,00	RR	9.677,58	R	-14.961,18		EP	57.005,24
		CP	2.300.000,00	RC	84.687,55	A	92.114,42	CP	EC	7.426,87
		CS	2.381.644,00	TR	94.365,13	CS	-2.287.278,87		TR	64.432,11

CONTO DEL BILANCIO - GESTIONE DELLE ENTRATE
Esercizio 2020

TITOLO, TIPOLOGIA	DENOMINAZIONE	RESIDUI ATTIVI AL 1/1/2020 (RS)		RISCOSSIONI IN C/RESIDUI (RR)		RIACCERTAMENTI RESIDUI (R) (3)		MAGGIORI O MINORI ENTRATE DI COMPETENZA =A-CP (5)		RESIDUI ATTIVI DA ESERCIZI PRECEDENTI (EP=RS-RR+R)	
		PREVISIONI DEFINITIVE DI COMPETENZA (CP)		RISCOSSIONI IN C/COMPETENZA (RC)		ACCERTAMENTI (A) (4)				RESIDUI ATTIVI DA ESERCIZIO COMPETENZA (EC=A-RC)	
		PREVISIONI DEFINITIVE DI CASSA (CS)		TOTALE RISCOSSIONI (TR=RR+RC)		MAGGIORI O MINORI ENTRATE DI CASSA =TR-CS (5)				TOTALE RESIDUI ATTIVI DA RIPORTARE (TR=EP +EC)	
90000	Totale Entrate per conto terzi e partite di giro	RS	246.280,27	RR	110.506,16	R	-14.961,18			EP	120.812,93
		CP	96.800,000,00	RC	29.021,910,15	A	29.067.085,60	CP	-67.732.914,40	EC	45.175,45
		CS	97.046.280,27	TR	29.132.416,31	CS	-67.913.863,96			TR	165.988,38
TITOLO 9											
TOTALE TITOLI		RS	137.396.006,72	RR	18.112.161,02	R	-17.886.251,58			EP	101.397.594,12
		CP	265.693.964,23	RC	81.146.188,57	A	126.896.131,61	CP	-138.797.832,62	EC	45.749.943,04
		CS	276.323.001,65	TR	99.258.349,59	CS	-177.064.652,06			TR	147.147.537,16
TOTALE GENERALE DELLE ENTRATE		RS	137.396.006,72	RR	18.112.161,02	R	-17.886.251,58			EP	101.397.594,12
		CP	293.334.134,06	RC	81.146.188,57	A	126.896.131,61	CP	-138.797.832,62	EC	45.749.943,04
		CS	276.323.001,65	TR	99.258.349,59	CS	-177.064.652,06			TR	147.147.537,16

(1) Indicare l'importo del fondo pluriennale vincolato risultante dal conto del bilancio dell'anno precedente (spesa).

(2) Per "Ugello avanzo di amministrazione" si intende l'avanzo applicato al bilancio; indicare pertanto l'importo dello stanziamento definitivo di bilancio.

(3) Indicare l'ammontare complessivo derivante dal riaccertamento dei residui (comprende l'importo dei crediti definitivamente cancellati in quanto assolutamente inesigibili, l'importo dei crediti cancellati e reimputati agli esercizi in cui l'obbligazione è esigibile effettuata in occasione del riaccertamento straordinario dei residui, l'importo dei crediti di dubbia e difficile esazione cancellati secondo le modalità previste dal principio applicato della contabilità finanziaria 9.2). La voce comprende inoltre la rettifica in aumento dei residui attivi effettuata a seguito della riscossione di residui attivi cancellati dalle scritture (ad es. in anni precedenti è stato cancellato un residuo attivo in quanto considerato assolutamente inesigibile. In caso di riscossione di tale credito nel corso dell'esercizio cui si riferisce il rendiconto si effettua un riaccertamento dei residui attivi in aumento). Le rettifiche in aumento sono indicate con il segno "+", le rettifiche in riduzione sono indicate con il segno "-".

(4) Indicare gli accertamenti imputati contabilmente all'esercizio cui il rendiconto si riferisce al netto dei crediti che, in occasione del riaccertamento ordinario dei residui effettuato ai sensi dell'articolo 3, comma 4, risultassero non esigibili e reimputati agli esercizi in cui le obbligazioni risultano esigibili. Nel primo esercizio di applicazione del titolo, primo del D.Lgs 118/2011, la voce comprende i crediti che sono stati oggetto del riaccertamento straordinario dei residui e reimputati all'esercizio.

(5) Le maggiori entrate sono indicate con il segno "+", le minori entrate sono indicate con il segno "-".

RENDICONTO DEL BILANCIO - ENTRATE
 D.L. 66 Art.8 c.1

TITOLO TIPOLOGIA	DENOMINAZIONE	COMPETENZA 2020	CASSA 2020
	Fondo pluriennale vincolato per spese correnti	3.183.788,56	
	Fondo pluriennale vincolato per spese in conto capitale	7.272.525,06	
	Utilizzo Risultato di Amministrazione	17.183.856,21	
	Fondo di Cassa all'1/1/esercizio di riferimento		8.141.871,79
TITOLO 1	Entrate correnti di natura tributaria, contributiva e perequativa		
10101	Tipologia 101: Imposte, tasse e proventi assimilati	57.060.912,41	29.256.980,78
10301	Tipologia 301: Fondi perequativi da Amministrazioni Centrali	3.284.319,77	4.258.167,63
10000	Totale TITOLO 1: Entrate correnti di natura tributaria, contributiva e perequativa	60.345.232,18	33.515.148,41
TITOLO 2	Trasferimenti correnti		
20101	Tipologia 101: Trasferimenti correnti da Amministrazioni pubbliche	28.003.036,16	28.006.447,06
20102	Tipologia 102: Trasferimenti correnti da Famiglie	869,85	0,00
20103	Tipologia 103: Trasferimenti correnti da Imprese	0,00	0,00
20104	Tipologia 104: Trasferimenti correnti da Istituzioni Sociali Private	121.212,27	44.537,72
20105	Tipologia 105: Trasferimenti correnti dall'Unione Europea e dal Resto del Mondo	0,00	0,00
20000	Totale TITOLO 2: Trasferimenti correnti	28.125.118,28	28.050.984,78
TITOLO 3	Entrate extratributarie		
30100	Tipologia 100: Vendita di beni e servizi e proventi derivanti dalla gestione dei beni	2.389.993,73	2.426.761,34
30200	Tipologia 200: Proventi derivanti dall'attività di controllo e repressione delle irregolarità e degli illeciti	382.525,53	730.745,92
30300	Tipologia 300: Interessi attivi	0,00	3,04
30500	Tipologia 500: Rimborsi e altre entrate correnti	142.215,64	124.812,61
30000	Totale TITOLO 3: Entrate extratributarie	2.914.734,90	3.282.322,91
TITOLO 4	Entrate in conto capitale		
40100	Tipologia 100: Tributi in conto capitale	414.622,48	454.029,59
40200	Tipologia 200: Contributi agli investimenti	3.692.396,59	2.485.985,79
40300	Tipologia 300: Altri trasferimenti in conto capitale	0,00	0,00
40400	Tipologia 400: Entrate da alienazione di beni materiali e immateriali	463.387,18	461.400,87
40500	Tipologia 500: Altre entrate in conto capitale	723.083,63	725.590,16
40000	Totale TITOLO 4: Entrate in conto capitale	5.293.489,88	4.127.006,41
TITOLO 6	Accensione Prestiti		
60200	Tipologia 200: Accensione prestiti a breve termine	0,00	0,00
60300	Tipologia 300: Accensione mutui e altri finanziamenti a medio lungo termine	1.150.470,77	1.150.470,77
60000	Totale TITOLO 6: Accensione Prestiti	1.150.470,77	1.150.470,77
TITOLO 7	Anticipazioni da istituto tesoriere/cassiere		
70100	Tipologia 100: Anticipazioni da istituto tesoriere/cassiere	0,00	0,00

RENDICONTO DEL BILANCIO - ENTRATE
 D.L. 66 Art.8 c.1

TITOLO TIPOLOGIA	DENOMINAZIONE	COMPETENZA 2020	CASSA 2020
70000	Totale TITOLO 7: Anticipazioni da istituto tesoriere/cassiere	0,00	0,00
TITOLO 9	Entrate per conto terzi e partite di giro		
90100	Tipologia 100: Entrate per partite di giro	28.974.971,18	29.038.051,18
90200	Tipologia 200: Entrate per conto terzi	92.114,42	94.365,13
90000	Totale TITOLO 9: Entrate per conto terzi e partite di giro	29.067.085,60	29.132.416,31
	TOTALE TITOLI	126.896.131,61	99.258.349,59
	TOTALE GENERALE DELLE ENTRATE	154.536.301,44	107.400.221,38
	DISAVANZO FORMATOSI NELL'ESERCIZIO (Totale generale delle spese di competenza - Totale generale delle entrate di competenza)	0,00	

**CONTO DEL BILANCIO - RIEPILOGO GENERALE DELLE ENTRATE PER TITOLI
 Esercizio 2020**

Pagina 1/2

TITOLO	DENOMINAZIONE	RESIDUI ATTIVI AL 1/1/2020 (RS)		RISCOSSIONI IN C/RESIDUI (RR)		RIACCERTAMENTI RESIDUI (R) (3)		MAGGIORI O MINORI ENTRATE DI COMPETENZA =A-CP (5)		RESIDUI ATTIVI DA ESERCIZI PRECEDENTI (EP=RS-RR+R)	
		PREVISIONI DEFINITIVE DI COMPETENZA (CP)		RISCOSSIONI IN C/COMPETENZA (RC)		ACCERTAMENTI (A) (4)				RESIDUI ATTIVI DA ESERCIZIO COMPETENZA (EC=A-RC)	
		PREVISIONI DEFINITIVE DI CASSA (CS)		TOTALE RISCOSSIONI (TR=RR+RC)		MAGGIORI O MINORI ENTRATE DI CASSA =TR-CS (5)				TOTALE RESIDUI ATTIVI DA RIPORTARE (TR=EP+EC)	
	Fondo pluriennale vincolato per spese correnti (1)	CP	3.183.788,56								
	Fondo pluriennale vincolato per spese in conto capitale (1)	CP	7.272.525,06								
	Utilizzo avanzo di Amministrazione (2)	CP	17.183.856,21								
	-di cui Utilizzo Fondo anticipazioni di liquidità	CP	17.158.029,67								
TITOLO 1	Entrate correnti di natura tributaria, contributiva e perequativa	RS	89.553.868,35	RR	8.421.828,82	R	-15.782.248,46			EP	65.349.791,07
		CP	56.436.015,98	RC	25.093.319,59	A	60.345.232,18	CP	3.909.216,20	EC	35.251.912,59
		CS	55.039.884,33	TR	33.515.148,41	CS	-21.524.735,92			TR	100.601.703,66
TITOLO 2	Trasferimenti correnti	RS	13.880.947,66	RR	6.269.742,67	R	-888.730,42			EP	6.722.474,57
		CP	38.675.832,75	RC	21.781.242,11	A	28.125.118,28	CP	-10.550.714,47	EC	6.343.876,17
		CS	49.448.745,69	TR	28.050.984,78	CS	-21.397.760,91			TR	13.066.350,74
TITOLO 3	Entrate extratributarie	RS	28.738.153,29	RR	1.500.532,73	R	-750.202,13			EP	26.487.418,43
		CP	5.643.004,22	RC	1.781.790,18	A	2.914.734,90	CP	-2.728.269,32	EC	1.132.944,72
		CS	7.481.157,51	TR	3.282.322,91	CS	-4.198.834,60			TR	27.620.363,15
TITOLO 4	Entrate in conto capitale	RS	4.976.757,15	RR	1.809.550,64	R	-450.109,39			EP	2.717.097,12
		CP	21.538.640,51	RC	2.317.455,77	A	5.293.489,88	CP	-16.245.150,63	EC	2.976.034,11
		CS	20.856.463,08	TR	4.127.006,41	CS	-16.729.456,67			TR	5.693.131,23
TITOLO 6	Accensione Prestiti	RS	0,00	RR	0,00	R	0,00			EP	0,00
		CP	1.600.470,77	RC	1.150.470,77	A	1.150.470,77	CP	-450.000,00	EC	0,00
		CS	1.450.470,77	TR	1.150.470,77	CS	-300.000,00			TR	0,00

**CONTO DEL BILANCIO - RIEPILOGO GENERALE DELLE ENTRATE PER TITOLI
 Esercizio 2020**

TITOLO	DENOMINAZIONE	RESIDUI ATTIVI AL 1/1/2020 (RS)			RISCOSSIONI IN C/RESIDUI (RR)			RIACCERTAMENTI RESIDUI (R) (3)			RESIDUI ATTIVI DA ESERCIZI PRECEDENTI (EP=RS-RR+R)		
		PREVISIONI DEFINITIVE DI COMPETENZA (CP)			RISCOSSIONI IN C/COMPETENZA (RC)			ACCERTAMENTI (A) (4)			MAGGIORI O MINORI ENTRATE DI COMPETENZA =A-CP (5)		
		PREVISIONI DEFINITIVE DI CASSA (CS)			TOTALE RISCOSSIONI (TR=RR+RC)			MAGGIORI O MINORI ENTRATE DI CASSA =TR-CS (5)			TOTALE RESIDUI ATTIVI DA RIPORTARE (TR=EP +EC)		
TITOLO 7	Anticipazioni da istituto tesoriere/cassiere	RS	0,00	RR	0,00	R	0,00	EP	0,00	EC	0,00	TR	0,00
		CP	45.000.000,00	RC	0,00	A	0,00	CP	-45.000.000,00				
		CS	45.000.000,00	TR	0,00	CS	-45.000.000,00						
TITOLO 9	Entrate per conto terzi e partite di giro	RS	246.280,27	RR	110.506,16	R	-14.961,18	EP	120.812,93	EC	45.175,45	TR	165.988,38
		CP	96.800.000,00	RC	29.021.910,15	A	29.067.085,60	CP	-67.732.914,40				
		CS	97.046.280,27	TR	29.132.416,31	CS	-67.913.863,96						
TOTALE TITOLI		RS	137.396.006,72	RR	18.112.161,02	R	-17.886.251,58	EP	101.397.594,12	EC	45.749.943,04	TR	147.147.537,16
		CP	265.693.964,23	RC	81.146.188,57	A	126.896.131,61	CP	-138.797.832,62				
		CS	276.323.001,65	TR	99.258.349,59	CS	-177.064.652,06						
TOTALE GENERALE DELLE ENTRATE		RS	137.396.006,72	RR	18.112.161,02	R	-17.886.251,58	EP	101.397.594,12	EC	45.749.943,04	TR	147.147.537,16
		CP	293.334.134,06	RC	81.146.188,57	A	126.896.131,61	CP	-138.797.832,62				
		CS	276.323.001,65	TR	99.258.349,59	CS	-177.064.652,06						

(1) Indicare l'importo del fondo pluriennale vincolato risultante dal conto del bilancio dell'anno precedente (spesa).

(2) Indicare l'importo definitivo dell'utilizzo del risultato di amministrazione

(3) Indicare l'ammontare complessivo derivante dal riaccertamento dei residui (comprende l'importo dei crediti deperibilmente cancellati in quanto assolutamente inesigibili, l'importo dei crediti cancellati in occasione del riaccertamento straordinario dei residui, l'importo dei crediti di dubbia e difficile esazione cancellati secondo la modalità prevista dalla contabilità finanziaria 9.2). La voce comprende inoltre le rettifiche in aumento dei residui attivi effettuate a seguito della abrogazione di residui attivi cancellati dalle scritture (di es. in anni precedenti è stato cancellato un residuo attivo in quanto considerato assolutamente inesigibile. In caso di riscossione di tale credito nel corso dell'esercizio cui si riferisce il rendiconto si effettua un riaccertamento dei residui attivi in aumento). Le rettifiche in aumento sono indicate con il segno "+", le rettifiche in riduzione sono indicate con il segno "-".

(4) Indicare gli accertamenti imputati contabilmente all'esercizio cui il rendiconto si riferisce al netto dei crediti che, in occasione del riaccertamento ordinario dei residui effettuato al sensi dell'articolo 3, comma 4, risultassero non esigibili e reimputati agli esercizi in cui le obbligazioni risultano esigibili. Nel primo esercizio di applicazione del titolo primo del D.Lgs 118/2011 la voce comprende i crediti che sono stati oggetto del riaccertamento straordinario dei residui e reimputati all'esercizio.

(5) Le maggiori entrate sono indicate con il segno "+", le minori entrate sono indicate con il segno "-".

CONTO DEL BILANCIO - GESTIONE DELLE SPESE
Esercizio 2020

MISSIONE, PROGRAMMA, TITOLO	DENOMINAZIONE	RESIDUI PASSIVI AL 1/1/2020 (RS)		PAGAMENTI IN C/RESIDUI (PR)		RIACCERTAMENTO RESIDUI (R) (1)		RESIDUI PASSIVI DA ESERCIZI PRECEDENTI (EP = RS -PR+R)	
		PREVISIONI DEFINITIVE DI COMPETENZA (CP)		PAGAMENTI IN C/COMPETENZA (PC)		IMPEGNI (I) (2)		ECONOMIE DI COMPETENZA (ECP = CP -I-FPV)	
		PREVISIONI DEFINITIVE DI CASSA (CS)		TOTALE PAGAMENTI (TP=PR+PC)		FONDO PLURIENNALE VINCOLATO (FPV) (3)		TOTALE RESIDUI PASSIVI DA RIPORTARE (TR= EP+ECP)	
	DISAVANZO DI AMMINISTRAZIONE	CP	2.318.143,56						
	DISAVANZO DERIVANTE DA DEBITO AUTORIZZATO E NON CONTRATTO (4)	CP	0,00						
MISSIONE 01	Servizi istituzionali e generali, di gestione								
01 01	Programma 01 Organi istituzionali								
	TITOLO 1								
	Spese correnti	RS	294.596,35	PR	108.285,54	R	-58.345,84	EP	127.964,97
		CP	1.318.699,13	PC	1.028.170,36	I	1.116.327,04	EC	88.156,68
		CS	1.612.493,57	TP	1.136.455,90	FPV	801,91	TR	216.121,65
	TITOLO 2	RS	0,00	PR	0,00	R	0,00	EP	0,00
		CP	0,00	PC	0,00	I	0,00	EC	0,00
		CS	0,00	TP	0,00	FPV	0,00	TR	0,00
	Totale Programma 01 Organi istituzionali	RS	294.596,35	PR	108.285,54	R	-58.345,84	EP	127.964,97
		CP	1.318.699,13	PC	1.028.170,36	I	1.116.327,04	EC	88.156,68
		CS	1.612.493,57	TP	1.136.455,90	FPV	801,91	TR	216.121,65
01 02	Programma 02 Segreteria generale								
	TITOLO 1								
	Spese correnti	RS	134.864,74	PR	132.639,46	R	0,00	EP	2.225,28
		CP	1.096.563,16	PC	886.979,86	I	951.246,58	EC	64.266,72
		CS	1.167.597,49	TP	1.019.619,32	FPV	63.830,41	TR	66.492,00
	TITOLO 2	RS	0,00	PR	0,00	R	0,00	EP	0,00
		CP	2.000,00	PC	0,00	I	0,00	EC	0,00
		CS	2.000,00	TP	0,00	FPV	0,00	TR	0,00

(1) Indicare l'ammontare complessivo derivante dal riaccertamento dei residui (sia l'importo dei debiti definitivamente cancellati dalle scritture, sia l'importo dei debiti cancellati agli esercizi successivi effettuato in occasione del riaccertamento straordinario dei residui). Non riguarda il riaccertamento di impegni di competenza dell'esercizio cui si riferisce il rendiconto. In sede di riaccertamento dei residui non può essere effettuata una rettifica in aumento dei residui passivi se non nel caso espressamente consentiti (Principio contabile applicato della contabilità finanziaria 9.1 di cui all'Allegato n. 4-2). Le rettifiche in aumento sono indicate con il segno "+", le rettifiche in riduzione sono indicate con il segno "-".

(2) Indicare gli impegni imputati contabilmente all'esercizio cui il rendiconto si riferisce al netto dei debiti che, in occasione del riaccertamento ordinario dei residui effettuato ai sensi dell'articolo 3, comma 4, risultassero non esigibili e reimputati agli esercizi in cui le obbligazioni risultano esigibili. Nel primo esercizio di applicazione del D.Lgs. n. 118 del 2011, la voce comprende i debiti che sono stati cancellati nell'ambito del riaccertamento straordinario dei residui con imputazione all'esercizio.

(3) Indicare l'importo corrispondente agli impegni imputati agli esercizi successivi finanziati con il fondo pluriennale vincolato

(4) Solo per la Regione e la Provincia autonome. L'importo del disavanzo da debito autorizzato e non contratto non è compreso nella voce precedente, concernente il disavanzo di amministrazione.

CONTO DEL BILANCIO - GESTIONE DELLE SPESE
Esercizio 2020

MISSIONE, PROGRAMMA, TITOLO	DENOMINAZIONE	RESIDUI PASSIVI AL 1/1/2020 (RS)		PAGAMENTI IN C/RESIDUI (PR)		RIACCERTAMENTO RESIDUI (R) (1)		ECONOMIE DI COMPETENZA (ECP = CP - I-FPV)		RESIDUI PASSIVI DA ESERCIZI PRECEDENTI (EP = RS + PR + R)	
		PREVISIONI DEFINITIVE DI COMPETENZA (CP)		PAGAMENTI IN C/COMPETENZA (PC)		IMPEGNI (I) (2)				RESIDUI PASSIVI DA ESERCIZIO DI COMPETENZA (EC = I-PC)	
		PREVISIONI DEFINITIVE DI CASSA (CS)		TOTALE PAGAMENTI (TP=PR+PC)		FONDO PLURIENNALE VINCOLATO (FPV) (3)				TOTALE RESIDUI PASSIVI DA RIPORTARE (TR= EP+EC)	
Totale Programma 02	Segreteria generale	RS	134.864,74	PR	132.639,46	R	0,00	ECP		EP	2.225,28
		CP	1.098.563,16	PC	886.979,86	I	951.246,58	ECP	83.486,17	EC	64.266,72
		CS	1.169.597,49	TP	1.019.619,32	FPV	63.830,41			TR	66.492,00
01 03 Programma 03	Gestione economica, finanziaria, programmazione, provveditorato										
Titolo 1	Spese correnti	RS	537.811,14	PR	498.437,52	R	-11.493,98			EP	27.879,64
		CP	1.328.022,18	PC	794.294,64	I	1.155.047,39	ECP	128.169,36	EC	360.752,75
		CS	1.821.027,49	TP	1.292.732,16	FPV	44.805,43			TR	388.632,39
Titolo 2	Spese in conto capitale	RS	0,00	PR	0,00	R	0,00			EP	0,00
		CP	4.500,00	PC	0,00	I	0,00	ECP	4.500,00	EC	0,00
		CS	4.500,00	TP	0,00	FPV	0,00			TR	0,00
Totale Programma 03	Gestione economica, finanziaria, programmazione, provveditorato	RS	537.811,14	PR	498.437,52	R	-11.493,98			EP	27.879,64
		CP	1.332.522,18	PC	794.294,64	I	1.155.047,39	ECP	132.669,36	EC	360.752,75
		CS	1.825.527,49	TP	1.292.732,16	FPV	44.805,43			TR	388.632,39
01 04 Programma 04	Gestione delle entrate tributarie e servizi fiscali										
Titolo 1	Spese correnti	RS	633.614,24	PR	133.865,31	R	-44.498,27			EP	455.250,66
		CP	4.669.622,74	PC	565.495,91	I	3.455.062,59	ECP	1.214.560,15	EC	2.789.566,68
		CS	5.303.236,98	TP	799.361,22	FPV	0,00			TR	3.244.817,34
Titolo 2	Spese in conto capitale	RS	0,00	PR	0,00	R	0,00			EP	0,00
		CP	0,00	PC	0,00	I	0,00	ECP	0,00	EC	0,00
		CS	0,00	TP	0,00	FPV	0,00			TR	0,00

(1) Indicare l'ammontare complessivo derivante dal riaccertamento dei residui (sia l'importo dei debiti definitivamente cancellati dalle scritture, sia, l'importo dei debiti cancellati e reimputati agli esercizi successivi effettuato in occasione del riaccertamento straordinario dei residui). Non riguarda il riaccertamento di impegni di competenza dell'esercizio cui si riferisce il rendiconto. In sede di riaccertamento dei residui non può essere effettuata una rettifica in aumento dei residui passivi se non nei casi espressamente consentiti (Principio contabile applicato della contabilità finanziaria 9.1 di cui all'Allegata n. 4-2). Le rettifiche in aumento sono indicate con il segno "+", le rettifiche in riduzione sono indicate con il segno "-".

(2) Indicare gli impegni imputati contabilmente all'esercizio cui il rendiconto si riferisce al netto dei debiti che, in occasione del riaccertamento ordinario dei residui effettuato al sensi dell'articolo 3, comma 4, risultassero non esigibili e reimputati agli esercizi in cui le obbligazioni risultano esigibili. Me il primo esercizio di applicazione del titolo primo del decreto legislativo n. 118 del 2011, la voce comprende i debiti che sono stati cancellati nell'ambito del riaccertamento straordinario dei residui con imputazione all'esercizio.

(3) Indicare l'importo corrispondente agli impegni imputati agli esercizi successivi finanziati con il fondo pluriennale vincolato

(4) Solo per le Regioni e la Provincia autonome. L'importo del disavanzo da debito autorizzato e non contratto non è compreso nella voce precedente, concernente il disavanzo di amministrazione.

CONTO DEL BILANCIO - GESTIONE DELLE SPESE
Esercizio 2020

MISSIONE, PROGRAMMA, TITOLO	DENOMINAZIONE	RESIDUI PASSIVI AL 1/1/2020 (RS)		PAGAMENTI IN C/RESIDUI (PR)		RIACCERTAMENTO RESIDUI (R) (1)		ECONOMIE DI COMPETENZA (ECP = CP - I - FPV)	RESIDUI PASSIVI DA ESERCIZIO DI COMPETENZA (EC = I - PC)	RESIDUI PASSIVI DA ESERCIZI PRECEDENTI (EP = RS - PR + R)
		PREVISIONI DEFINITIVE DI COMPETENZA (CP)		PAGAMENTI IN C/COMPETENZA (PC)		IMPEGNI (I) (2)				
		PREVISIONI DEFINITIVE DI CASSA (CS)		TOTALE PAGAMENTI (TP=PR+PC)		FONDO PLURIENNALE VINCOLATO (FPV) (3)				
Totale Programma 04 Gestione delle entrate tributarie e servizi fiscali		RS	633.614,24	PR	133.865,31	R	-44.498,27		EP	455.250,66
		CP	4.669.622,74	PC	665.495,91	I	3.455.062,59	ECP	EC	2.789.566,68
		CS	5.303.236,98	TP	799.361,22	FPV	0,00		TR	3.244.817,34
01 05 Programma 05 Gestione dei beni demaniali e patrimoniali		RS	277.620,92	PR	18.143,16	R	-17.077,88		EP	242.399,88
	Spese correnti	CP	709.840,44	PC	323.738,69	I	406.999,82	ECP	EC	83.261,13
		CS	986.927,29	TP	341.881,85	FPV	534,07		TR	325.661,01
Totale Programma 05 Gestione dei beni demaniali e patrimoniali		RS	277.620,92	PR	18.143,16	R	-17.077,88		EP	242.399,88
		CP	709.840,44	PC	323.738,69	I	406.999,82	ECP	EC	83.261,13
		CS	986.927,29	TP	341.881,85	FPV	534,07		TR	325.661,01
01 06 Programma 06 Ufficio tecnico		RS	140.679,10	PR	105.975,81	R	-8.314,43		EP	26.388,86
	Spese correnti	CP	1.042.722,26	PC	814.165,50	I	922.615,33	ECP	EC	108.449,83
		CS	1.147.972,96	TP	920.141,31	FPV	35.428,40		TR	134.838,69
	Spese in conto capitale	RS	60.241,54	PR	52.695,70	R	-0,01		EP	7.545,83
		CP	2.049.111,92	PC	302.352,69	I	303.408,69	ECP	EC	1.056,00
		CS	1.219.145,10	TP	355.048,39	FPV	800.208,36		TR	8.601,83
Totale Programma 06 Ufficio tecnico		RS	200.920,64	PR	158.671,51	R	-8.314,44		EP	33.934,69
		CP	3.091.834,18	PC	1.116.518,19	I	1.226.024,02	ECP	EC	109.505,83
		CS	2.367.118,06	TP	1.275.189,70	FPV	835.636,76		TR	143.440,52
01 07 Programma 07 Elezioni e consultazioni popolari - Anagrafe e stato civile										

(1) Indicare l'importo complessivo derivante dal riaccertamento dei residui (sia l'importo dei debiti definitivamente cancellati dalle scritture, sia, l'importo dei debiti cancellati agli esercizi successivi effettuato in occasione del riaccertamento straordinario dei residui). Non riguarda il riaccertamento di impegni di competenza dell'esercizio cui si riferisce il rendiconto. In sede di riaccertamento dei residui non può essere effettuata una rettifica in aumento dei residui passivi se non nei casi espressamente consentiti (Principio contabile applicato della contabilità finanziaria 5.1 di cui all'Allegato n. 4-2). Le rettifiche in aumento sono indicate con il segno "+", la rettifiche in riduzione sono indicate con il segno "-".

(2) Indicare gli impegni imputati contabilmente all'esercizio cui il rendiconto si riferisce al netto dei debiti che, in occasione del riaccertamento ordinario dei residui effettuato al sensi dell'articolo 3, comma 4, risultassero non esigibili e reimputati agli esercizi in cui le obbligazioni risultano esigibili. Nel primo esercizio di applicazione del titolo primo del decreto legislativo n. 118 del 2011, la voce comprende i debiti che sono stati cancellati nell'ambito del riaccertamento straordinario dei residui con imputazione all'esercizio.

(3) Indicare l'importo corrispondente agli impegni imputati agli esercizi successivi finanziati con il fondo pluriennale vincolato

(4) Solo per le Regioni e la Provincia autonome. L'importo del disavanzo da debito autorizzato e non contratto non è compreso nella voce precedente, concernente il disavanzo di amministrazione.

CONTO DEL BILANCIO - GESTIONE DELLE SPESE
 Esercizio 2020

Pagina 4/40

MISSIONE, PROGRAMMA, TITOLO	DENOMINAZIONE	RESIDUI PASSIVI AL 1/1/2020 (RS)		PAGAMENTI IN C/RESIDUI (PR)		RIACCERTAMENTO RESIDUI (R) (1)		RESIDUI PASSIVI DA ESERCIZI PRECEDENTI (EP = RS - PR + R)	
		PREVISIONI DEFINITIVE DI COMPETENZA (CP)		PAGAMENTI IN C/COMPETENZA (PC)		IMPEGNI (I) (2)			RESIDUI PASSIVI DA ESERCIZIO DI COMPETENZA (EC = I - PC)
		PREVISIONI DEFINITIVE DI CASSA (CS)		TOTALE PAGAMENTI (TP=PR+PC)		FONDO PLURIENNALE VINCOLATO (FPV) (3)			
Titolo 1	Spese correnti	RS	46.614,63	PR	18.357,87	R	-6.090,99	EP	22.165,77
		CP	1.562.380,29	PC	1.261.857,41	I	1.454.564,42	EC	192.707,01
		CS	1.593.134,64	TP	1.280.215,28	FPV	15.860,28	TR	214.872,78
Titolo 2	Spese in conto capitale	RS	0,00	PR	0,00	R	0,00	EP	0,00
		CP	0,00	PC	0,00	I	0,00	EC	0,00
		CS	0,00	TP	0,00	FPV	0,00	TR	0,00
Totale Programma 07 Elezioni e consultazioni popolari - Anagrafe e stato civile		RS	46.614,63	PR	18.357,87	R	-6.090,99	EP	22.165,77
01 08 Programma 08 Statistica e sistemi informativi	Spese correnti	CP	1.562.380,29	PC	1.261.857,41	I	1.454.564,42	EC	192.707,01
		CS	1.593.134,64	TP	1.280.215,28	FPV	15.860,28	TR	214.872,78
		Totale Programma 08 Statistica e sistemi informativi		RS	170.032,81	PR	136.735,90	R	-1.958,00
Titolo 1	Spese correnti	RS	152.568,98	PR	128.558,71	R	-1.958,00	EP	22.052,27
		CP	265.311,44	PC	40.694,73	I	185.426,12	EC	144.731,39
		CS	417.880,42	TP	169.253,44	FPV	0,00	TR	166.783,66
Titolo 2	Spese in conto capitale	RS	17.463,83	PR	8.177,19	R	0,00	EP	9.286,64
		CP	60.500,00	PC	0,00	I	53.582,40	EC	53.582,40
		CS	77.963,83	TP	8.177,19	FPV	0,00	TR	62.869,04
Totale Programma 08 Statistica e sistemi informativi		RS	170.032,81	PR	136.735,90	R	-1.958,00	EP	31.336,91
01 10 Programma 10 Risorse umane	Spese correnti	CP	325.811,44	PC	40.694,73	I	239.008,52	EC	198.313,79
		CS	495.844,25	TP	177.430,63	FPV	0,00	TR	229.652,70
		Totale Programma 10 Risorse umane		RS	170.032,81	PR	136.735,90	R	-1.958,00

(1) Indicare l'ammontare complessivo derivante dal riaccertamento dei residui (sia l'importo dei debiti definitivamente cancellati dalle scritture, sia, l'importo dei debiti cancellati e reimputati agli esercizi successivi effettuato in occasione del riaccertamento straordinario dei residui). Non riguarda il riaccertamento di impegni di competenza dell'esercizio cui si riferisce il rendiconto. In sede di riaccertamento dei residui non può essere effettuata una rettifica in aumento dei residui passivi se non nei casi espressamente consentiti (Principio contabile applicato della contabilità finanziaria 9.1 di cui all'Allegato n. 4-2). Le rettifiche in aumento sono indicate con il segno "+", le rettifiche in riduzione sono indicate con il segno "-".

(2) Indicare gli impegni imputati contabilmente all'esercizio cui il rendiconto si riferisce al netto dei debiti che, in occasione del riaccertamento ordinario dei residui effettuato ai sensi dell'articolo 3, comma 4, risultassero non esigibili e reimputati agli esercizi in cui le obbligazioni risultano esigibili. Nel primo esercizio di applicazione del titolo primo del decreto legislativo n. 118 del 2011, la voce comprende i debiti che sono stati cancellati nell'ambito del riaccertamento straordinario dei residui con imputazione all'esercizio.

(3) Indicare l'importo corrispondente agli impegni imputati agli esercizi successivi finanziati con il fondo pluriennale vincolato.

(4) Solo per le Regioni e le Province autonome. L'importo del disavanzo da debito autorizzato e non contratto non è compreso nella voce precedente, concernente il disavanzo di amministrazione.

CONTO DEL BILANCIO - GESTIONE DELLE SPESE
Esercizio 2020

Pagina 5/40

MISSIONE, PROGRAMMA, TITOLO	DENOMINAZIONE	RESIDUI PASSIVI AL 1/1/2020 (RS)		PAGAMENTI IN C/RESIDUI (PR)		RIACCERTAMENTO RESIDUI (R) (1)		ECONOMIE DI COMPETENZA (ECP = CP - I-FPV)		RESIDUI PASSIVI DA ESERCIZI PRECEDENTI (EP = RS - PR+R)	
		PREVISIONI DEFINITIVE DI COMPETENZA (CP)		PAGAMENTI IN C/COMPETENZA (PC)		IMPEGNI (I) (2)				RESIDUI PASSIVI DA ESERCIZIO DI COMPETENZA (EC = I-PC)	
		PREVISIONI DEFINITIVE DI CASSA (CS)		TOTALE PAGAMENTI (TP=PR+PC)		FONDO PLURIENNALE VINCOLATO (FPV) (3)				TOTALE RESIDUI PASSIVI DA RIPORTARE (TR= EP+EC)	
Titolo 1	Spese correnti	RS	161.104,67	PR	30.131,69	R	0,00			EP	130.972,98
		CP	410.854,85	PC	187.362,33	I	199.415,34	ECP	211.439,51	EC	12.053,01
		CS	571.959,52	TP	217.494,02	FPV	0,00			TR	143.025,99
Totale Programma 10	Risorse umane	RS	161.104,67	PR	30.131,69	R	0,00			EP	130.972,98
		CP	410.854,85	PC	187.362,33	I	199.415,34	ECP	211.439,51	EC	12.053,01
		CS	571.959,52	TP	217.494,02	FPV	0,00			TR	143.025,99
01 11 Programma 11	Altri servizi generali	RS	1.369.772,39	PR	340.136,51	R	-5.482,10			EP	1.024.153,78
		CP	3.677.651,39	PC	1.838.371,25	I	3.208.175,26	ECP	390.104,45	EC	1.369.804,01
		CS	4.371.868,13	TP	2.178.507,76	FPV	79.371,68			TR	2.393.957,79
Titolo 2	Spese in conto capitale	RS	788,80	PR	0,00	R	0,00			EP	788,80
		CP	0,00	PC	0,00	I	0,00	ECP	0,00	EC	0,00
		CS	788,80	TP	0,00	FPV	0,00			TR	788,80
Totale Programma 11	Altri servizi generali	RS	1.370.561,19	PR	340.136,51	R	-5.482,10			EP	1.024.942,58
		CP	3.677.651,39	PC	1.838.371,25	I	3.208.175,26	ECP	390.104,45	EC	1.369.804,01
		CS	4.372.656,93	TP	2.178.507,76	FPV	79.371,68			TR	2.394.746,59
Totale Missione 01	Servizi istituzionali e generali, di gestione	RS	3.827.741,33	PR	1.575.404,47	R	-153.261,50			EP	2.099.075,36
		CP	18.197.779,80	PC	8.143.483,37	I	13.411.870,98	ECP	3.745.068,28	EC	5.268.387,61
		CS	20.298.496,22	TP	9.718.887,84	FPV	1.040.840,54			TR	7.367.462,97

(1) Indicare l'ammontare complessivo dell'importo del riaccertamento dei residui (sia l'importo dei debiti definitivamente cancellati dalle scritture, sia, l'importo dei debiti cancellati e reimputati agli esercizi successivi effettuato in occasione del riaccertamento straordinario dei residui). Non riguarda il riaccertamento di impegni di competenza dell'esercizio cui si riferisce il rendiconto. In sede di riaccertamento dei residui non può essere effettuata una rettifica in aumento dei residui passivi se non nei casi espressamente consentiti (Principio contabile applicato della contabilità finanziaria 9.1. di cui all'Allegato n. 4-2). Le rettifiche in aumento sono indicate con il segno "+", le rettifiche in riduzione sono indicate con il segno "-".

(2) Indicare gli impegni imputati contabilmente all'esercizio cui il rendiconto si riferisce al netto dei debiti che, in occasione del riaccertamento ordinario dei residui effettuato ai sensi dell'articolo 3, comma 4, risultassero non esigibili e reimputati agli esercizi in cui le obbligazioni risultano esigibili. Nel primo esercizio di applicazione del titolo primo del decreto legislativo n. 118 del 2011, la voce comprende i debiti che sono stati cancellati nell'ambito del riaccertamento straordinario dei residui con imputazione all'esercizio.

(3) Indicare l'importo corrispondente agli impegni imputati agli esercizi successivi finanziati con il fondo pluriennale vincolato.

(4) Solo per le Regioni e la Provincia autonoma. L'importo del disavanzo e non autorizzato e non contratto non è compreso nella voce precedente, concernente il disavanzo di amministrazione.

CONTO DEL BILANCIO - GESTIONE DELLE SPESE
 Esercizio 2020

Pagina 6/40

MISSIONE, PROGRAMMA, TITOLO	DENOMINAZIONE	RESIDUI PASSIVI AL 1/1/2020 (RS)		PAGAMENTI IN C/RESIDUI (PR)		RIACCERTAMENTO RESIDUI (R) (1)		ECONOMIE DI COMPETENZA (ECP = CP - I-FPV)	RESIDUI PASSIVI DA ESERCIZIO DI COMPETENZA (EC = I-PC)
		PREVISIONI DEFINITIVE DI COMPETENZA (CP)	PAGAMENTI IN C/COMPETENZA (PC)	IMPEGNI (I) (2)	FONDO PLURIENNALE VINCOLATO (FPV) (3)				
		PREVISIONI DEFINITIVE DI CASSA (CS)	TOTALE PAGAMENTI (TP=PR+PC)	TOTALE RESIDUI PASSIVI DA RIPORTARE (TR=EP+EC)					
MISSIONE 02 Giustizia									
02 01 Programma 01 Uffici giudiziari									
Titolo 1	Spese correnti	RS 44.050,62	PR 1.044,05	R -13.169,92	EP 29.836,65				
		CP 0,00	PC 0,00	I 0,00	EC 0,00				
		CS 44.050,62	TP 1.044,05	FPV 0,00	TR 29.836,65				
Titolo 2	Spese in conto capitale	RS 0,00	PR 0,00	R 0,00	EP 0,00				
		CP 270.000,00	PC 0,00	I 0,00	EC 0,00				
		CS 0,00	TP 0,00	FPV 0,00	TR 0,00				
Totale Programma 01 Uffici giudiziari		RS 44.050,62	PR 1.044,05	R -13.169,92	EP 29.836,65				
		CP 270.000,00	PC 0,00	I 0,00	EC 0,00				
		CS 44.050,62	TP 1.044,05	FPV 0,00	TR 29.836,65				
Totale Missione 02 Giustizia		RS 44.050,62	PR 1.044,05	R -13.169,92	EP 29.836,65				
		CP 270.000,00	PC 0,00	I 0,00	EC 0,00				
		CS 44.050,62	TP 1.044,05	FPV 0,00	TR 29.836,65				

(1) Indicare l'ammontare complessivo derivante dal riaccertamento dei residui (sia l'importo dei debiti definitivamente cancellati e reimputati agli esercizi successivi effettuato in occasione del riaccertamento straordinario dei residui). Non riguarda il riaccertamento di impegni di competenza dell'esercizio cui si riferisce il rendiconto. In sede di riaccertamento dei residui non può essere effettuata una rettifica in aumento dei residui passivi se non nei casi espressamente consentiti (Principio contabile applicato della contabilità finanziaria 9.1 di cui all'Allegato n. 4-2). Le rettifiche in aumento sono indicate con il segno "+", le rettifiche in riduzione sono indicate con il segno "-".

(2) Indicare gli impegni imputati contabilmente all'esercizio cui il rendiconto si riferisce al netto dei debiti chiesti, in occasione del riaccertamento ordinario dei residui effettuato ai sensi dell'articolo 3, comma 4, risultassero non esigibili e reimputati agli esercizi in cui le obbligazioni risultano esigibili. Nel primo esercizio di applicazione del titolo, prima del decreto legislativo n. 118 del 2011, la voce comprende i debiti che sono stati cancellati nell'ambito del riaccertamento straordinario dei residui con imputazione all'esercizio.

(3) Indicare l'importo corrispondente agli impegni imputati agli esercizi successivi finanziati con il fondo pluriennale vincolato.

(4) Solo per le Regioni e le Province autonome. L'importo del disavanzo e non contratto non è compreso nella voce precedente, concernente il disavanzo di amministrazione.

CONTO DEL BILANCIO - GESTIONE DELLE SPESE
Esercizio 2020

MISSIONE PROGRAMMA, TITOLO	DENOMINAZIONE	RESIDUI PASSIVI AL 1/1/2020 (RS)		PAGAMENTI IN C/RESIDUI (PR)		RIACCERTAMENTO RESIDUI (R) (1)		ECONOMIE DI COMPETENZA (ECP = CP -I-FPV)	RESIDUI PASSIVI DA ESERCIZIO DI COMPETENZA (EC = I-PC)	
		PREVISIONI DEFINITIVE DI COMPETENZA (CP)		PAGAMENTI IN C/COMPETENZA (PC)		IMPEGNI (I) (2)				
		PREVISIONI DEFINITIVE DI CASSA (CS)		TOTALE PAGAMENTI (TP=PR+PC)		FONDO PLURIENNALE VINCOLATO (FPV) (3)				
MISSIONE 03	Ordine pubblico e sicurezza									
03 01	Polizia locale e amministrativa									
Titolo 1	Spese correnti	RS	164.452,37	PR	147.314,13	R	-5.516,16		EP	11.622,08
		CP	1.765.074,41	PC	1.283.082,44	I	1.374.029,92	ECP	EC	90.947,48
		CS	1.903.281,17	TP	1.430.396,57	FPV	26.245,61		TR	102.569,56
Titolo 2	Spese in conto capitale	RS	28.624,96	PR	28.524,96	R	-100,00		EP	0,00
		CP	56.280,98	PC	0,00	I	0,00	ECP	EC	0,00
		CS	84.905,94	TP	28.524,96	FPV	0,00		TR	0,00
	Totale Programma 01	RS	193.077,33	PR	175.839,09	R	-5.616,16		EP	11.622,08
		CP	1.821.355,39	PC	1.283.082,44	I	1.374.029,92	ECP	EC	90.947,48
		CS	1.988.187,11	TP	1.458.921,53	FPV	26.245,61		TR	102.569,56
03 02	Sistema integrato di sicurezza urbana									
Titolo 1	Spese correnti	RS	25.036,68	PR	25.036,68	R	0,00		EP	0,00
		CP	1.667.393,74	PC	1.592.129,66	I	1.618.561,37	ECP	EC	26.431,71
		CS	1.692.114,54	TP	1.617.166,34	FPV	315,88		TR	26.431,71
	Totale Programma 02	RS	25.036,68	PR	25.036,68	R	0,00		EP	0,00
		CP	1.667.393,74	PC	1.592.129,66	I	1.618.561,37	ECP	EC	26.431,71
		CS	1.692.114,54	TP	1.617.166,34	FPV	315,88		TR	26.431,71

(1) Indicare l'ammontare complessivo derivante dal riaccertamento dei residui (sia l'importo dei debiti definitivamente cancellati dalle scritture, sia, l'importo dei debiti cancellati e reimputati agli esercizi successivi effettuato in occasione del riaccertamento straordinario dei residui). Non riguarda il riaccertamento di impegni di competenza dell'esercizio cui si riferisce il rendiconto. In sede di riaccertamento dei residui non può essere effettuata una rettifica in aumento dei residui passivi se non nel caso espressamente consentito (Principio contabile applicato della contabilità finanziaria §.1 di cui all'Allegato n. 4-2). Le rettifiche in aumento sono indicate con il segno "+", le rettifiche in riduzione sono indicate con il segno "-".

(2) Indicare gli impegni imputati contabilmente all'esercizio cui il rendiconto si riferisce al netto dei debiti che, in occasione del riaccertamento ordinario dei residui effettuato ai sensi dell'articolo 3, comma 4, risultassero non asigibili e reimputati agli esercizi in cui le obbligazioni risultano asigibili. Nel primo esercizio di applicazione del titolo primo del decreto legislativo n. 118 del 2011, la voce comprende i debiti che sono stati cancellati nell'ambito del riaccertamento straordinario dei residui con imputazione all'esercizio.

(3) Indicare l'importo corrispondente agli impegni imputati agli esercizi successivi finanziati con il fondo pluriennale vincolato.

(4) Solo per le Regioni e le Province autonome. L'importo del disavanzo da debito autorizzato e non contratto non è compreso nella voce precedente, concernente il disavanzo di amministrazione.

CONTO DEL BILANCIO - GESTIONE DELLE SPESE
 Esercizio 2020

Pagina 8/40

MISSIONE, PROGRAMMA, TITOLO	DENOMINAZIONE	RESIDUI PASSIVI AL 1/1/2020 (RS)		PAGAMENTI IN C/RESIDUI (PR)		RIACCERTAMENTO RESIDUI (R) (1)		RESIDUI PASSIVI DA ESERCIZI PRECEDENTI (EP = RS - PR + R)	
		PREVISIONI DEFINITIVE DI COMPETENZA (CP)		PAGAMENTI IN C/COMPETENZA (PC)		IMPEGNI (I) (2)		RESIDUI PASSIVI DA ESERCIZIO DI COMPETENZA (EC = I - PC)	
		PREVISIONI DEFINITIVE DI CASSA (CS)		TOTALE PAGAMENTI (TP = PR + PC)		FONDO PLURIENNALE VINCOLATO (FPV) (3)		TOTALE RESIDUI PASSIVI DA RIPORTARE (TR = EP + EC)	
Totale Missione	03 Ordine pubblico e sicurezza	RS	218.114,01	PR	200.875,77	R	-5.616,16	EP	11.622,08
		CP	3.488.749,13	PC	2.875.212,10	I	2.992.591,29	EC	117.379,19
		CS	3.680.301,65	TP	3.076.087,87	FPV	26.561,49	TR	129.001,27

(1) Indicare l'ammontare complessivo derivante dal riaccertamento dei residui (sia l'importo dei debiti definitivamente cancellati, dalle scritture, sia, l'importo dei debiti cancellati e reimputati agli esercizi successivi effettuato in occasione del riaccertamento straordinario dei residui). Non riguarda il riaccertamento di impegni di competenza dell'esercizio cui si riferisce il rendiconto. In sede di riaccertamento dei residui non può essere effettuata una rettifica in aumento dei residui passivi se non nei casi espressamente consentiti (Principio contabile applicato della contabilità finanziaria 9.1 di cui all'Allegato n. 4-2). Le rettifiche in aumento sono indicate con il segno "+", le rettifiche in riduzione sono indicate con il segno "-".

(2) Indicare gli impegni imputati contabilmente all'esercizio cui il rendiconto si riferisce al netto dei debiti che, in occasione del riaccertamento ordinario dei residui effettuato ai sensi dell'articolo 3, comma 4, risultassero non esigibili e reimputati agli esercizi in cui le obbligazioni risultano esigibili. Nel primo esercizio di applicazione del titolo primo del decreto legislativo n. 118 del 2011, la voce comprende i debiti che sono stati cancellati nell'ambito del riaccertamento straordinario dei residui con imputazione all'esercizio.

(3) Indicare l'importo corrispondente agli impegni imputati agli esercizi successivi finanziati con il fondo pluriennale vincolato

(4) Solo per le Regioni e le Province autonome. L'importo del disavanzo da debito autorizzato e non contratto non è compreso nella voce precedente, concettuale il disavanzo di amministrazione.

CONTO DEL BILANCIO - GESTIONE DELLE SPESE
Esercizio 2020

MISSIONE, PROGRAMMA, TITOLO	DENOMINAZIONE	RESIDUI PASSIVI AL 1/1/2020 (RS)		PAGAMENTI IN C/RESIDUI (PR)		RIACCERTAMENTO RESIDUI (R) (1)		ECONOMIE DI COMPETENZA (ECP = CP -I-FPV)	RESIDUI PASSIVI DA ESERCIZI PRECEDENTI (EP = RS -PR+R)
		PREVISIONI DEFINITIVE DI COMPETENZA (CP)	PAGAMENTI IN C/COMPETENZA (PC)	IMPEGNI (I) (2)	FONDO PLURIENNALE VINCOLATO (FPV) (3)				
		PREVISIONI DEFINITIVE DI CASSA (CS)	TOTALE PAGAMENTI (TP=PR+PC)	TOTALE RESIDUI PASSIVI DA RIPORTARE (TR= EP+EC)					
MISSIONE 04 Istruzione e diritto allo studio									
04 01 Programma 01 Istruzione prescolastica									
Titolo 1	Spese correnti	RS 8.474,29	PR 8.424,29	R 0,00					EP 50,00
		CP 370.500,53	PC 293.345,43	I 302.345,43		ECP	65.705,10		EC 9.000,00
		CS 361.524,82	TP 301.769,72	FPV 2.450,00					TR 9.050,00
Titolo 2	Spese in conto capitale	RS 0,00	PR 0,00	R 0,00					EP 0,00
		CP 52.775,00	PC 49.775,00	I 49.775,00		ECP	3.000,00		EC 0,00
		CS 52.775,00	TP 49.775,00	FPV 0,00					TR 0,00
Totale Programma 01 Istruzione prescolastica		RS 8.474,29	PR 8.424,29	R 0,00					EP 50,00
		CP 423.275,53	PC 343.120,43	I 352.120,43		ECP	68.705,10		EC 9.000,00
		CS 414.299,82	TP 351.544,72	FPV 2.450,00					TR 9.050,00
04 02 Programma 02 Altri ordini di istruzione non universitaria									
Titolo 1	Spese correnti	RS 181.278,62	PR 111.845,09	R -6.333,18					EP 63.100,35
		CP 754.131,16	PC 278.124,13	I 429.654,65		ECP	310.422,11		EC 151.530,52
		CS 874.152,38	TP 389.969,22	FPV 14.054,40					TR 214.630,87
Titolo 2	Spese in conto capitale	RS 17.634,12	PR 17.634,12	R 0,00					EP 0,00
		CP 1.471.236,18	PC 436.499,98	I 717.942,63		ECP	107.650,75		EC 281.442,65
		CS 843.227,50	TP 454.134,10	FPV 645.642,80					TR 281.442,65
Totale Programma 02 Altri ordini di istruzione non universitaria		RS 198.912,74	PR 129.479,21	R -6.333,18					EP 63.100,35
		CP 2.225.367,34	PC 714.624,11	I 1.147.597,28		ECP	418.072,86		EC 432.973,17
		CS 1.717.379,88	TP 844.103,32	FPV 659.697,20					TR 496.073,52

(1) Indicare l'ammontare complessivo derivante dal riaccertamento dei residui (sia l'importo dei debiti definitivamente cancellati (dalla scrittura, sia, l'importo dei debiti cancellati e reimputati agli esercizi successivi effettuato in occasione del riaccertamento straordinario dei residui). Non riguarda il riaccertamento di impegni di competenza dell'esercizio cui si riferisce il rendiconto. In sede di riaccertamento dei residui non può essere effettuato una rettifica in aumento dei residui passivi se non nel caso espressamente consentito (Principio contabile applicato della contabilità finanziaria 9.1 di cui all'Allegato n. 4-2). Le rettifiche in aumento sono indicate con il segno "+", le rettifiche in riduzione sono indicate con il segno "-".

(2) Indicare gli impegni imputati contabilmente all'esercizio cui il rendiconto si riferisce al netto dei debiti che, in occasione del riaccertamento ordinario dei residui effettuato ai sensi dell'articolo 3, comma 4, risultassero non esigibili e reimputati agli esercizi in cui le obbligazioni risultano esigibili. Nel primo esercizio di applicazione del titolo primo del decreto legislativo n. 118 del 2011, la voce comprende i debiti che sono stati cancellati nell'ambito del riaccertamento straordinario dei residui con imputazione all'esercizio.

(3) Indicare l'importo corrispondente agli impegni imputati agli esercizi successivi finanziati con il fondo pluriennale vincolato

(4) Solo per le Regioni e le Province autonome. L'importo del disavanzo da debito autorizzato e non contratto non è compreso nella voce precedente, concernente il disavanzo di amministrazione.

CONTO DEL BILANCIO - GESTIONE DELLE SPESE
Esercizio 2020

Pagina 10/40

MISSIONE, PROGRAMMA, TITOLO	DENOMINAZIONE	RESIDUI PASSIVI AL 1/1/2020 (RS)		PAGAMENTI IN C/RESIDUI (PR)		RIACCERTAMENTO RESIDUI (R) (1)		RESIDUI PASSIVI DA ESERCIZI PRECEDENTI (EP = RS - PR+R)	
		PREVISIONI DEFINITIVE DI COMPETENZA (CP)		PAGAMENTI IN C/COMPETENZA (PC)		IMPEGNI (I) (2)		RESIDUI PASSIVI DA ESERCIZIO DI COMPETENZA (EC = I-PC)	
		PREVISIONI DEFINITIVE DI CASSA (CS)		TOTALE PAGAMENTI (TP=PR+PC)		FONDO PLURIENNALE VINCOLATO (FPV) (3)		TOTALE RESIDUI PASSIVI DA RIPORTARE (TR= EP+EC)	
04 04 Programma 04 Istruzione universitaria									
Titolo 1	Spese correnti	RS 636.741,15	PR 429.451,15	R 0,00	EP 207.290,00	CP 104.000,00	PC 103.290,00	EC 103.290,00	TR 207.290,00
		CS 740.741,15	TP 429.451,15	FPV 0,00	TR 310.580,00				
Titolo 2	Spese in conto capitale	RS 0,00	PR 0,00	R 0,00	EP 0,00	CP 0,00	PC 0,00	EC 0,00	TR 0,00
		CS 0,00	TP 0,00	FPV 0,00	TR 0,00				
Totale Programma 04 Istruzione universitaria		RS 636.741,15	PR 429.451,15	R 0,00	EP 207.290,00	CP 104.000,00	PC 103.290,00	EC 103.290,00	TR 207.290,00
		CS 740.741,15	TP 429.451,15	FPV 0,00	TR 310.580,00				
04 06 Programma 06 Servizi ausiliari all'istruzione									
Titolo 1	Spese correnti	RS 91.806,35	PR 80.366,68	R 0,00	EP 1.439,67	CP 399.224,35	PC 258.419,24	EC 83.789,87	TR 83.789,87
		CS 491.030,70	TP 338.785,92	FPV 0,00	TR 95.229,54				
Totale Programma 06 Servizi ausiliari all'istruzione		RS 91.806,35	PR 80.366,68	R 0,00	EP 1.439,67	CP 399.224,35	PC 258.419,24	EC 83.789,87	TR 83.789,87
		CS 491.030,70	TP 338.785,92	FPV 0,00	TR 95.229,54				
04 07 Programma 07 Diritto allo studio									
Titolo 1	Spese correnti	RS 378.012,53	PR 363.508,83	R -14.503,70	EP 0,00	CP 454.543,00	PC 226.295,52	EC 225.685,28	TR 225.685,28
		CS 832.555,53	TP 364.119,07	FPV 0,00	TR 225.685,28				

(1) Indicare l'ammontare complessivo derivante dal riaccertamento dei residui (sia l'importo dei debiti cancellati e reimputati agli esercizi successivi effettuato in occasione del riaccertamento straordinario dei residui). Non riguarda il riaccertamento di impegni di competenza dell'esercizio cui si riferisce il rendiconto. In sede di riaccertamento dei residui non può essere effettuata una rettifica in aumento dei residui passivi se non nel caso espressamente consentito (Principio contabile applicato dalla contabilità finanziaria 9.1 di cui all'Allegato n. 4-2). Le rettifiche in aumento sono indicate con il segno "+", le rettifiche in riduzione sono indicate con il segno "-".

(2) Indicare gli impegni imputati contabilmente all'esercizio cui il rendiconto si riferisce al netto dei debiti che, in occasione del riaccertamento ordinario dei residui effettuato al sensi dell'articolo 3, comma 4, risultassero non esigibili e reimputati agli esercizi in cui le obbligazioni risultano esigibili. Nel primo esercizio di applicazione del titolo prima del decreto legislativo n. 118 del 2011, la voce comprende i debiti che sono stati cancellati nell'ambito del riaccertamento straordinario dei residui con imputazione all'esercizio.

(3) Indicare l'importo corrispondente agli impegni imputati agli esercizi successivi finanziati con il fondo pluriennale vincolato.

(4) Solo per le Regioni e le Province autonome. L'importo del disavanzo da debito autorizzato e non conizzato non è compreso nella voce precedente, concernente il disavanzo di amministrazione.

CONTO DEL BILANCIO - GESTIONE DELLE SPESE
 Esercizio 2020

Pagina 11/40

MISSIONE, PROGRAMMA, TITOLO	DENOMINAZIONE	RESIDUI PASSIVI AL 1/1/2020 (RS)		PAGAMENTI IN C/RESIDUI (PR)		RIACCERTAMENTO RESIDUI (R) (1)		ECONOMIE DI COMPETENZA (ECP = CP - I - FPV)		RESIDUI PASSIVI DA ESERCIZI PRECEDENTI (EP = RS - PR + R)	
		PREVISIONI DEFINITIVE DI COMPETENZA (CP)		PAGAMENTI IN C/COMPETENZA (PC)		IMPEGNI (I) (2)				RESIDUI PASSIVI DA ESERCIZIO DI COMPETENZA (EC = I - PC)	
		PREVISIONI DEFINITIVE DI CASSA (CS)		TOTALE PAGAMENTI (TP=PR+PC)		FONDO PLURIENNALE VINCOLATO (FPV) (3)				TOTALE RESIDUI PASSIVI DA RIPORTARE (TR= EP+EC)	
Totale Programma 07 Diritto allo studio											
		RS	378.012,53	PR	363.508,83	R	-14.503,70			EP	0,00
		CP	454.543,00	PC	610,24	I	226.295,52	ECP	228.247,48	EC	225.685,28
		CS	832.555,53	TP	364.119,07	FPV	0,00			TR	225.685,28
Totale Missione 04 Istruzione e diritto allo studio											
		R5	1.313.947,06	PR	1.011.230,16	R	-20.836,88			EP	281.880,02
		CP	3.606.410,22	PC	1.316.774,02	I	2.171.512,34	ECP	772.750,68	EC	854.738,32
		CS	4.196.007,08	TP	2.328.004,18	FPV	662.147,20			TR	1.136.618,34

(1) Indicare l'importo complessivo derivante dal riaccertamento dei residui (sia l'importo dei debiti definitivamente cancellati dalle scritture, sia, l'importo dei debiti cancellati e reimputati agli esercizi successivi effettuato in occasione del riaccertamento straordinario dei residui). Non riguarda il riaccertamento di impegni di competenza dell'esercizio cui si riferisce il rendiconto. In sede di riaccertamento dei residui non può essere effettuata una rettifica in aumento dei residui passivi se non nei casi espressamente consentiti (principio contabile applicato della contabilità finanziaria 9.1 di cui all'allegato n. 4-2). Le rettifiche in aumento sono indicate con il segno "+", le rettifiche in riduzione sono indicate con il segno "-".

(2) Indicare gli impegni imputati contabilmente all'esercizio cui il rendiconto si riferisce al netto dei debiti che, in occasione del riaccertamento ordinario dei residui effettuato ai sensi dell'articolo 3, comma 4, risultassero non esigibili e reimputati agli esercizi in cui le obbligazioni risultano esigibili. Nel primo esercizio di applicazione del titolo primo del decreto legislativo n. 118 del 2011, la voce comprende i debiti che sono stati cancellati nell'ambito del riaccertamento straordinario dei residui con imputazione all'esercizio.

(3) Indicare l'importo corrispondente agli impegni imputati agli esercizi successivi finanziati con il fondo pluriennale vincolato

(4) Solo per le Regioni e le Province autonome. L'importo del disavanzo da debito autorizzato e non contratto non è compreso nella voce precedente, concernente il disavanzo di amministrazione.

CONTO DEL BILANCIO - GESTIONE DELLE SPESE
Esercizio 2020

MISSIONE, PROGRAMMA, TITOLO	DENOMINAZIONE	RESIDUI PASSIVI AL 1/1/2020 (RS)		PAGAMENTI IN C/RESIDUI (PR)		RIACCERTAMENTO RESIDUI (R) (1)		ECONOMIE DI COMPETENZA (ECP = CP -I-FPV)		RESIDUI PASSIVI DA ESERCIZI PRECEDENTI (EP = RS -PR+R)	
		PREVISIONI DEFINITIVE DI COMPETENZA (CP)		PAGAMENTI IN C/COMPETENZA (PC)		IMPEGNI (I) (2)		ECONOMIE DI COMPETENZA (ECP = CP -I-FPV)		RESIDUI PASSIVI DA ESERCIZIO DI COMPETENZA (EC = I-PC)	
		PREVISIONI DEFINITIVE DI CASSA (CS)		TOTALE PAGAMENTI (TP=PR+PC)		FONDO PLURIENNALE VINCOLATO (FPV) (3)		TOTALE RESIDUI PASSIVI DA RIPORTARE (TR= EP+EC)			
MISSIONE 05	Tutela e valorizzazione dei beni e delle attività culturali										
05 01	Programma 01 Valorizzazione dei beni di interesse storico										
Titolo 1	Spese correnti	RS	3.966,79	PR	3.966,79	R	0,00	ECP		EP	0,00
		CP	213.583,10	PC	193.030,15	I	194.213,55	ECP	19.328,02	EC	1.183,40
		CS	217.508,36	TP	196.996,94	FPV	41,53			TR	1.183,40
Titolo 2	Spese in conto capitale	RS	0,00	PR	0,00	R	0,00			EP	0,00
		CP	0,00	PC	0,00	I	0,00	ECP	0,00	EC	0,00
		CS	0,00	TP	0,00	FPV	0,00			TR	0,00
Totale Programma 01	Valorizzazione dei beni di interesse storico	RS	3.966,79	PR	3.966,79	R	0,00	ECP	19.328,02	EP	0,00
		CP	213.583,10	PC	193.030,15	I	194.213,55	ECP	19.328,02	EC	1.183,40
		CS	217.508,36	TP	196.996,94	FPV	41,53			TR	1.183,40
05 02	Programma 02 Attività culturali e interventi diversi nel settore culturale										
Titolo 1	Spese correnti	RS	94.427,46	PR	33.508,88	R	0,00			EP	60.918,58
		CP	976.035,93	PC	738.619,54	I	741.619,24	ECP	232.258,04	EC	2.999,70
		CS	1.068.304,74	TP	772.128,42	FPV	2.158,65			TR	63.918,28
Titolo 2	Spese in conto capitale	RS	0,00	PR	0,00	R	0,00			EP	0,00
		CP	4.000,00	PC	0,00	I	0,00	ECP	4.000,00	EC	0,00
		CS	4.000,00	TP	0,00	FPV	0,00			TR	0,00

(1) Indicare l'importo complessivo derivante dal riaccertamento dei residui (sia l'importo dei debiti definitivamente cancellati dalla scrittura, sia, l'importo dei debiti cancellati agli esercizi successivi effettuato in occasione del riaccertamento straordinario dei residui). Non riguarda il riaccertamento di impegni di competenza dell'esercizio cui si riferisce il rendiconto. In sede di riaccertamento dei residui non può essere effettuata una rettifica in aumento dei residui passivi se non nei casi espressamente consentiti (Principio contabile applicato della contabilità finanziaria 9.1. di cui all'Allegato n. 4-2). Le rettifiche in aumento sono indicate con il segno "+", le rettifiche in riduzione sono indicate con il segno "-".

(2) Indicare gli impegni imputati contabilmente all'esercizio cui il rendiconto si riferisce al netto dei debiti che, in occasione del riaccertamento ordinario dei residui effettuato ai sensi dell'articolo 3, comma 4, risultassero non estigibili e reimputati agli esercizi in cui le obbligazioni risultano estigibili. Nel primo esercizio di applicazione del titolo primo del decreto legislativo n. 118 del 2011, la voce comprende i debiti che sono stati cancellati nell'ambito del riaccertamento straordinario dei residui con imputazione all'esercizio.

(3) Indicare l'importo corrispondente agli impegni imputati agli esercizi successivi finanziati con il fondo pluriennale vincolato

(4) Solo per le Regioni e le Province autonome. L'importo del disavanzo da debito autorizzato e non contratto non è compreso nella voce precedente, concernente il disavanzo di amministrazione.

CONTO DEL BILANCIO - GESTIONE DELLE SPESE
 Esercizio 2020

Pagina 13/40

MISSIONE, PROGRAMMA, TITOLO	DENOMINAZIONE	RESIDUI PASSIVI AL 1/1/2020 (RS)		PAGAMENTI IN C/RESIDUI (PR)		RIACCERTAMENTO RESIDUI (R) (1)		ECONOMIE DI COMPETENZA (ECP = CP - I-FPV)		RESIDUI PASSIVI DA ESERCIZI PRECEDENTI (EP = RS - PR+R)	
		PREVISIONI DEFINITIVE DI COMPETENZA (CP)		PAGAMENTI IN C/COMPETENZA (PC)		IMPEGNI (I) (2)				RESIDUI PASSIVI DA ESERCIZIO DI COMPETENZA (EC = I-PC)	
		PREVISIONI DEFINITIVE DI CASSA (CS)		TOTALE PAGAMENTI (TP=PR+PC)		FONDO PLURIENNALE VINCOLATO (FPV) (3)				TOTALE RESIDUI PASSIVI DA RIPORTARE (TR= EP+EC)	
	Totale Programma 02	RS	94.427,46	PR	33.508,88	R	0,00			EP	60.918,58
	Attività culturali e interventi diversi nel settore culturale	CP	980.035,93	PC	738.619,54	I	741.619,24	ECP	236.258,04	EC	2.999,70
		CS	1.072.304,74	TP	772.128,42	FPV	2.158,65			TR	63.918,28
	Totale Missione	RS	98.394,25	PR	37.475,67	R	0,00			EP	60.918,58
	05 Tutela e valorizzazione dei beni e delle attività culturali	CP	1.193.619,03	PC	931.649,69	I	935.832,79	ECP	255.586,06	EC	4.183,10
		CS	1.289.813,10	TP	969.125,36	FPV	2.200,18			TR	65.101,68

(1) Indicare l'ammontare complessivo derivante dal riaccertamento dei residui (sia l'importo dei debiti definitivamente cancellati dalle scritture, sia, l'importo dei debiti successivamente cancellati in occasione del riaccertamento straordinario dei residui). Non riguarda il riaccertamento di impegni di competenza dell'esercizio cui si riferisce il rendiconto. In sede di riaccertamento dei residui non può essere effettuata una rettifica in aumento dei residui passivi se non nei casi espressamente consentiti (Principio contabile applicato della contabilità finanziaria 5.1 di cui all'Allegato n. 4-2). Le rettifiche in aumento sono indicate con il segno "+", le rettifiche in riduzione sono indicate con il segno "-".

(2) Indicare gli impegni imputati contabilmente all'esercizio cui il rendiconto si riferisce al netto dei debiti che, in occasione del riaccertamento ordinario dei residui effettuato ai sensi dell'articolo 3, comma 4, risultassero non esigibili e reimputati agli esercizi in cui le obbligazioni risultano esigibili. Nel primo esercizio di applicazione del titolo primo del decreto legislativo n. 118 del 2011, la voce comprende i debiti che sono stati cancellati nell'ambito del riaccertamento straordinario dei residui con imputazione all'esercizio.

(3) Indicare l'importo corrispondente agli impegni imputati agli esercizi successivi finanziati con il fondo pluriennale vincolato

(4) Solo per le Regioni e le Province autonome. L'importo del disavanzo da debito autorizzato e non contratto non è compreso nella voce precedente, concernente il disavanzo di amministrazione.

CONTO DEL BILANCIO - GESTIONE DELLE SPESE
Esercizio 2020

Pagina 14/40

MISSIONE, PROGRAMMA, TITOLO	DENOMINAZIONE	RESIDUI PASSIVI AL 1/1/2020 (RS)		PAGAMENTI IN C/RESIDUI (PR)		RIACCERTAMENTO RESIDUI (R) (1)		RESIDUI PASSIVI DA ESERCIZI PRECEDENTI (EP = RS - PR + R)	
		PREVISIONI DEFINITIVE DI COMPETENZA (CP)		PAGAMENTI IN C/COMPETENZA (PC)		IMPEGNI (I) (2)		ECONOMIE DI COMPETENZA (ECP = CP - I - FPV)	
		PREVISIONI DEFINITIVE DI CASSA (CS)		TOTALE PAGAMENTI (TP = PR + PC)		FONDO PLURIENNALE VINCOLATO (FPV) (3)		TOTALE RESIDUI PASSIVI DA RIPORTARE (TR = EP + EC)	
MISSIONE 06	Politiche giovanili, sport e tempo libero								
06 01 Programma 01	Sport e tempo libero								
Titolo 1	Spese correnti	RS	2.037,97	PR	1.398,63	R	0,00	EP	639,34
		CP	185.204,36	PC	153.672,35	I	162.870,17	EC	9.197,82
		CS	184.526,13	TP	155.070,98	FPV	2.716,20	TR	9.837,16
Titolo 2	Spese in conto capitale	RS	18.629,51	PR	0,00	R	0,00	EP	18.629,51
		CP	10.000,00	PC	0,00	I	0,00	EC	0,00
		CS	28.629,51	TP	0,00	FPV	0,00	TR	18.629,51
	Totale Programma 01 Sport e tempo libero	RS	20.667,48	PR	1.398,63	R	0,00	EP	19.268,85
		CP	195.204,36	PC	153.672,35	I	162.870,17	EC	9.197,82
		CS	213.155,64	TP	155.070,98	FPV	2.716,20	TR	28.466,67
06 02 Programma 02	Giovani								
Titolo 1	Spese correnti	RS	0,00	PR	0,00	R	0,00	EP	0,00
		CP	0,00	PC	0,00	I	0,00	EC	0,00
		CS	0,00	TP	0,00	FPV	0,00	TR	0,00
Titolo 2	Spese in conto capitale	RS	0,00	PR	0,00	R	0,00	EP	0,00
		CP	0,00	PC	0,00	I	0,00	EC	0,00
		CS	0,00	TP	0,00	FPV	0,00	TR	0,00
	Totale Programma 02 Giovani	RS	0,00	PR	0,00	R	0,00	EP	0,00
		CP	0,00	PC	0,00	I	0,00	EC	0,00
		CS	0,00	TP	0,00	FPV	0,00	TR	0,00

(1) Indicare l'ammontare complessivo derivante dal riaccertamento dei residui (sia l'importo dei debiti definitivamente cancellati dalle scritture, sia, l'importo dei debiti cancellati e reimputati agli esercizi successivi effettuato in occasione del riaccertamento straordinario dei residui). Non riguarda il riaccertamento di impegni di competenza dell'esercizio cui si riferisce il rendiconto. In sede di riaccertamento dei residui non può essere effettuata una rettifica in aumento dei residui passivi se non nei casi espressamente consentiti (Principio contabile applicato della contabilità finanziaria 9.1 di cui all'Allegato n. 4-2). Le rettifiche in aumento sono indicate con il segno "+", le rettifiche in riduzione sono indicate con il segno "-".

(2) Indicare gli impegni imputati contabilmente all'esercizio cui il rendiconto si riferisce al netto dei debiti che, in occasione del riaccertamento ordinario dei residui effettuato ai sensi dell'articolo 3, comma 4, risultassero non assegnabili e reimputati agli esercizi in cui le obbligazioni risultano esigibili. Nel primo esercizio di applicazione del titolo primo del decreto legislativo n. 118 del 2011, la voce comprende i debiti che sono stati cancellati nell'ambito del riaccertamento straordinario dei residui con imputazione all'esercizio.

(3) Indicare l'importo corrispondente agli impegni imputati agli esercizi successivi finanziati con il fondo pluriennale vincolato.

(4) Solo per le Regioni e le Province autonome. L'importo del disavanzo da debito autorizzato e non contratto non è compreso nella voce precedente, concernente il disavanzo di amministrazione.

CONTO DEL BILANCIO - GESTIONE DELLE SPESE
Esercizio 2020

MISSIONE, PROGRAMMA, TITOLO	DENOMINAZIONE	RESIDUI PASSIVI AL 1/1/2020 (RS)		PAGAMENTI IN C/RESIDUI (PR)		RIACCERTAMENTO RESIDUI (R) (1)		RESIDUI PASSIVI DA ESERCIZI PRECEDENTI (EP = RS -PR+R)	
		PREVISIONI DEFINITIVE DI COMPETENZA (CP)		PAGAMENTI IN C/COMPETENZA (PC)		IMPEGNI (I) (2)		RESIDUI PASSIVI DA ESERCIZIO DI COMPETENZA (EC = I-PC)	
		PREVISIONI DEFINITIVE DI CASSA (CS)		TOTALE PAGAMENTI (TP=PR+PC)		FONDO PLURIENNALE VINCOLATO (FPV) (3)		TOTALE RESIDUI PASSIVI DA RIPORTARE (TR= EP+EC)	
Totale Missione	06 Politiche giovanili, sport e tempo libero	RS	20.567,48	PR	1.398,63	R	0,00	EP	19.268,85
		CP	195.204,36	PC	153.672,35	I	162.870,17	ECP	9.197,82
		CS	213.155,64	TP	155.070,98	FPV	2.716,20	TR	28.466,67

(1) Indicare l'ammontare complessivo derivante dal riaccertamento dei residui (sia l'importo dei debiti definitivamente cancellati dalle scritture, sia, l'importo dei debiti cancellati e reimputati agli esercizi successivi effettuato in occasione del riaccertamento straordinario dei residui). Non riguarda il riaccertamento di impegni di competenza dell'esercizio cui si riferisce il rendiconto. In sede di riaccertamento dei residui non può essere effettuata una rettifica in aumento dei residui passivi se non nel caso espressamente consentiti (principio contabile applicato della contabilità finanziaria 9.1 di cui all'Allegato n. 4-2). Le rettifiche in aumento sono indicate con il segno "+", le rettifiche in riduzione sono indicate con il segno "-".

(2) Indicare gli impegni imputati contabilmente all'esercizio cui il rendiconto si riferisce al netto dei debiti che, in occasione del riaccertamento ordinario del residuo effettuato al sensi dell'articolo 3, comma 4, risultassero non esigibili e reimputati agli esercizi in cui le obbligazioni risultano esigibili. Nel primo esercizio di applicazione del titolo primo del decreto legislativo n. 118 del 2011, la voce comprende i debiti che sono stati cancellati nell'ambito del riaccertamento straordinario dei residui con imputazione all'esercizio.

(3) Indicare l'importo corrispondente agli impegni imputati agli esercizi successivi finanziati con il fondo pluriennale vincolato

(4) Solo per le Regioni e le Province autonome. L'importo del disavanzo da debito autorizzato e non contratto non è compreso nella voce precedente, concernente il disavanzo di amministrazioni.

CONTO DEL BILANCIO - GESTIONE DELLE SPESE
Esercizio 2020

Pagina 16/40

MISSIONE, PROGRAMMA, TITOLO	DENOMINAZIONE	RESIDUI PASSIVI AL 1/1/2020 (RS)		PAGAMENTI IN C/RESIDUI (PR)		RIACCERTAMENTO RESIDUI (R) (1)		ECONOMIE DI COMPETENZA (ECP = CP -I-FPV)	RESIDUI PASSIVI DA ESERCIZI PRECEDENTI (EP = RS -PR+R)
		PREVISIONI DEFINITIVE DI COMPETENZA (CP)		PAGAMENTI IN C/COMPETENZA (PC)		IMPEGNI (I) (2)			
		PREVISIONI DEFINITIVE DI CASSA (CS)		TOTALE PAGAMENTI (TP=PR+PC)		FONDO PLURIENNALE VINCOLATO (FPV) (3)			
MISSIONE 07 Turismo									
07 01 Programma 01 Sviluppo e la valorizzazione del turismo									
	Titolo 1	Spese correnti	RS 172.440,94	PR 111.952,94	R -60.000,00	EP 486,00			
			CP 236.943,00	PC 18.710,00	I 88.075,42	ECP 148.867,58			
			CS 409.383,94	TP 130.662,94	FPV 0,00	TR 69.853,42			
	Titolo 2	Spese in conto capitale	RS 10.962,00	PR 2.761,20	R 0,00	EP 8.200,80			
			CP 488.346,04	PC 446,27	I 446,27	ECP 250.000,00			
			CS 261.408,27	TP 3.207,47	FPV 237.899,77	TR 8.200,80			
	Totale Programma 01 Sviluppo e la valorizzazione del turismo		RS 183.402,94	PR 114.714,14	R -60.000,00	EP 8.688,80			
			CP 725.289,04	PC 19.156,27	I 88.521,69	ECP 398.867,58			
			CS 670.792,21	TP 133.870,41	FPV 237.899,77	TR 78.054,22			
	Totale Missione 07 Turismo		RS 183.402,94	PR 114.714,14	R -60.000,00	EP 8.688,80			
			CP 725.289,04	PC 19.156,27	I 88.521,69	ECP 398.867,58			
			CS 670.792,21	TP 133.870,41	FPV 237.899,77	TR 78.054,22			

(1) Indicare l'importo complessivo derivante dal riaccertamento dei residui (sia l'importo dei debiti definitivamente cancellati dalla scrittura, sia, l'importo dei debiti cancellati agli esercizi successivi effettuato in occasione del riaccertamento straordinario dei residui). Non riguarda il riaccertamento di impegni di competenza dell'esercizio cui si riferisce il rendiconto. In sede di riaccertamento dei residui non può essere effettuato una rettifica in aumento dei residui passivi se non nei casi espressamente consentiti (Principio contabile applicato della contabilità finanziaria 9.1 di cui all'Allegato n. 4-2). La rettifica in aumento sono indicate con il segno "+", le rettifiche in riduzione sono indicate con il segno "-".

(2) Indicare gli impegni imputati contabilmente all'esercizio cui il rendiconto si riferisce al netto dei debiti che, in occasione del riaccertamento ordinario dei residui effettuato ai sensi dell'articolo 3, comma 4, risultassero non esigibili e reimputati agli esercizi in cui le obbligazioni risultano esigibili. Nel primo esercizio di applicazione del titolo primo del decreto legislativo n. 118 del 2011, la voce comprende i debiti che sono stati cancellati nell'ambito del riaccertamento straordinario dei residui con imputazione all'esercizio.

(3) Indicare l'importo corrispondente agli impegni imputati agli esercizi successivi finanziati con il fondo pluriennale vincolato

(4) Solo per le Regioni e la Provincia autonoma. L'importo del disavanzo da debito autorizzato e non contratto non è compresa nella voce precedente, concernente il disavanzo di amministrazione.

CONTO DEL BILANCIO - GESTIONE DELLE SPESE
Esercizio 2020

Pagina 17/40

MISSIONE, PROGRAMMA, TITOLO	DENOMINAZIONE	RESIDUI PASSIVI AL 1/1/2020 (RS)		PAGAMENTI IN C/RESIDUI (PR)		RIACCERTAMENTO RESIDUI (R) (1)		ECONOMIE DI COMPETENZA (ECP = CP - I-FPV)		RESIDUI PASSIVI DA ESERCIZI PRECEDENTI (EP = RS - PR+R)	
		PREVISIONI DEFINITIVE DI COMPETENZA (CP)		PAGAMENTI IN C/COMPETENZA (PC)		IMPEGNI (I) (2)				RESIDUI PASSIVI DA ESERCIZIO DI COMPETENZA (EC = I-PC)	
		PREVISIONI DEFINITIVE DI CASSA (CS)		TOTALE PAGAMENTI (TP=PR+PC)		FONDO PLURIENNALE VINCOLATO (FPV) (3)				TOTALE RESIDUI PASSIVI DA RIPORTARE (TR= EP+EC)	
MISSIONE 08	Assetto del territorio ed edilizia abitativa										
08 01 Programma 01	Urbanistica e assetto del territorio										
Titolo 1	Spese correnti	RS 84.683,33	PR 54.006,94	R -20.000,00						EP 10.676,39	
		CP 994.547,31	PC 249.292,93	I 488.832,78						EC 239.539,85	
		CS 1.079.230,64	TP 303.299,87	FPV 0,00						TR 250.216,24	
Titolo 2	Spese in conto capitale	RS 998.591,43	PR 461.761,91	R -130.803,86						EP 406.025,66	
		CP 3.786.912,59	PC 208.505,00	I 354.690,65						EC 146.185,65	
		CS 3.528.282,08	TP 670.266,91	FPV 645.644,10						TR 552.211,31	
Totale Programma 01	Urbanistica e assetto del territorio	RS 1.083.274,76	PR 515.768,85	R -150.803,86						EP 416.702,05	
		CP 4.781.459,90	PC 457.797,93	I 843.523,43						EC 385.725,50	
		CS 4.607.512,72	TP 973.566,78	FPV 645.644,10						TR 802.427,55	
08 02 Programma 02	Edilizia residenziale pubblica e locale e piani di edilizia economico-popolare										
Titolo 1	Spese correnti	RS 3.102,59	PR 3.102,59	R 0,00						EP 0,00	
		CP 893.127,14	PC 788.680,39	I 796.071,43						EC 7.391,04	
		CS 847.977,19	TP 791.782,98	FPV 48.252,54						TR 7.391,04	
Titolo 2	Spese in conto capitale	RS 32.889,95	PR 32.889,95	R -1,00						EP 0,00	
		CP 7.791.482,10	PC 22.578,82	I 22.578,82						EC 0,00	
		CS 7.361.901,49	TP 55.467,77	FPV 462.470,56						TR 0,00	

(1) Indicare l'ammontare complessivo derivante dal riaccertamento dei residui (sia l'importo dei debiti definitivamente cancellati dalle scritture, sia, l'importo dei debiti cancellati e reimputati agli esercizi successivi effettuato in occasione del riaccertamento straordinario dei residui). Non riguarda il riaccertamento di impegni di competenza dell'esercizio cui si riferisce il rendiconto. In sede di riaccertamento dei residui non può essere effettuata una rettifica in aumento dei residui passivi se non nel caso espressamente consentiti (Principio contabile applicato della contabilità finanziaria 6.1 di cui all'Allegato n. 4-2). Le rettifiche in aumento sono indicate con il segno "+", le rettifiche in riduzione sono indicate con il segno "-".

(2) Indicare gli impegni imputati contabilmente all'esercizio cui il rendiconto si riferisce al netto dei debiti che, in occasione del riaccertamento ordinario dei residui effettuato ai sensi dell'articolo 3, comma 4, risultassero non esigibili e reimputati agli esercizi in cui le obbligazioni risultano esigibili. Nel primo esercizio di applicazione del titolo primo del decreto legislativo n. 118 del 2011, la voce comprende i debiti che sono stati cancellati nell'ambito del riaccertamento straordinario dei residui con imputazione all'esercizio.

(3) Indicare l'importo corrispondente agli impegni imputati agli esercizi successivi finanziati con il fondo pluriennale vincolato.

(4) Solo per le Regioni e le Province autonome. L'importo del disavanzo da debito autorizzato e non contratto non è compreso nella voce precedente, concemente il disavanzo di amministrazione.

CONTO DEL BILANCIO - GESTIONE DELLE SPESE
Esercizio 2020

MISSIONE, PROGRAMMA, TITOLO	DENOMINAZIONE	RESIDUI PASSIVI AL 1/1/2020 (RS)		PAGAMENTI IN C/RESIDUI (PR)		RIACCERTAMENTO RESIDUI (R) (1)		ECONOMIE DI COMPETENZA (ECP = CP - I-FPV)	RESIDUI PASSIVI DA ESERCIZI PRECEDENTI (EP = RS - PR+R)		
		PREVISIONI DEFINITIVE DI COMPETENZA (CP)	PAGAMENTI IN C/COMPETENZA (PC)	IMPEGNI (I) (2)	FONDO PLURIENNALE VINCOLATO (FPV) (3)						
		PREVISIONI DEFINITIVE DI CASSA (CS)	TOTALE PAGAMENTI (TP=PR+PC)	R		TOTALE RESIDUI PASSIVI DA REPORTARE (TR= EP+EC)					
	Totale Programma 02 Edilizia residenziale pubblica e locale e piani di edilizia economico-popolare	RS	35.992,54	PR	35.991,54	R	-1,00		EP	0,00	
		CP	8.684,609,24	PC	811.259,21	I	818.650,25	ECP	7.355.235,89	EC	7.391,04
		CS	8.209.878,68	TP	847.250,75	FPV	510.723,10		TR	7.391,04	
	Totale Missione 08 Assetto del territorio ed edilizia abitativa	RS	1.119.267,30	PR	551.760,39	R	-150.804,86		EP	416.702,05	
		CP	13.466.069,14	PC	1.269.057,14	I	1.662.173,68	ECP	10.647.528,26	EC	393.116,54
		CS	12.817.391,40	TP	1.820.817,53	FPV	1.156.367,20		TR	809.818,59	

(1) Indicare l'importo complessivo derivante dal riaccertamento dei residui (sia l'importo dei debiti definitivamente cancellati dalle scritture, sia, l'importo dei debiti cancellati e reimputati agli esercizi successivi effettuato in occasione del riaccertamento straordinario dei residui). Non riguarda il riaccertamento di impegni di competenza dell'esercizio cui si riferisce il rendiconto. In sede di riaccertamento dei residui non può essere effettuata una rettifica in aumento dei residui passivi se non nei casi espressamente consentiti (Principio contabile applicato della contabilità finanziaria S.1 di cui all'Allegato n. 4-2). Le rettifiche in aumento sono indicate con il segno "+", le rettifiche in riduzione sono indicate con il segno "-".

(2) Indicare gli impegni imputati contabilmente all'esercizio cui il rendiconto si riferisce al netto dei debiti che, in occasione del riaccertamento ordinario dei residui effettuato ai sensi dell'articolo 3, comma 4, risultassero non esigibili e reimputati agli esercizi in cui le obbligazioni risultano esigibili. Nel primo esercizio di applicazione del titolo primo del decreto legislativo n. 118 del 2011, la voce comprende i debiti che sono stati cancellati nell'ambito del riaccertamento straordinario dei residui con imputazione all'esercizio.

(3) Indicare l'importo corrispondente agli impegni imputati agli esercizi successivi finanziati con il fondo pluriennale vincolato

(4) Solo per la Regione e la Province autonome. L'importo del disavanzo da debito autorizzato e non contratto non è compreso nella voce precedente, concernente il disavanzo di amministrazione.

CONTO DEL BILANCIO - GESTIONE DELLE SPESE
Esercizio 2020

MISSIONE, PROGRAMMA, TITOLO	DENOMINAZIONE	RESIDUI PASSIVI AL 1/1/2020 (RS)		PAGAMENTI IN C/RESIDUI (PR)		RIACCERTAMENTO RESIDUI (R) (1)		ECONOMIE DI COMPETENZA (ECP = CP - I-FPV)		RESIDUI PASSIVI DA ESERCIZI PRECEDENTI (EP = RS -PR+R)	
		PREVISIONI DEFINITIVE DI COMPETENZA (CP)		PAGAMENTI IN C/COMPETENZA (PC)		IMPEGNI (I) (2)				RESIDUI PASSIVI DA ESERCIZIO DI COMPETENZA (EC = I-PC)	
		PREVISIONI DEFINITIVE DI CASSA (CS)		TOTALE PAGAMENTI (TP=PR+PC)		FONDO PLURIENNALE VINCOLATO (FPV) (3)				TOTALE RESIDUI PASSIVI DA RIPORTARE (TR= EP+EC)	
MISSIONE 09	Sviluppo sostenibile e tutela del territorio e dell'ambiente										
09 01 Programma 01	Difesa del suolo										
	Titolo 2										
	Spese in conto capitale	RS	402.210,21	PR	160.018,17	R	-233.860,48			EP	8.331,56
		CP	2.299.199,96	PC	0,00	I	48.000,00	ECP	0,00	EC	48.000,00
		CS	450.210,21	TP	160.018,17	FPV	2.251.199,96			TR	56.331,56
	Totale Programma 01 Difesa del suolo	RS	402.210,21	PR	160.018,17	R	-233.860,48			EP	8.331,56
		CP	2.299.199,96	PC	0,00	I	48.000,00	ECP	0,00	EC	48.000,00
		CS	450.210,21	TP	160.018,17	FPV	2.251.199,96			TR	56.331,56
09 02 Programma 02	Tutela, valorizzazione e recupero ambientale										
	Titolo 1										
	Spese correnti	RS	84.756,49	PR	53.951,80	R	-2.619,95			EP	28.184,74
		CP	234.687,63	PC	69.623,79	I	132.860,12	ECP	101.827,51	EC	63.236,33
		CS	319.444,12	TP	123.575,59	FPV	0,00			TR	91.421,07
	Titolo 2										
	Spese in conto capitale	RS	0,00	PR	0,00	R	0,00			EP	0,00
		CP	282.913,65	PC	0,00	I	0,00	ECP	50.000,00	EC	0,00
		CS	50.000,00	TP	0,00	FPV	232.913,65			TR	0,00
	Totale Programma 02 Tutela, valorizzazione e recupero ambientale	RS	84.756,49	PR	53.951,80	R	-2.619,95			EP	28.184,74
		CP	517.601,28	PC	69.623,79	I	132.860,12	ECP	151.827,51	EC	63.236,33
		CS	369.444,12	TP	123.575,59	FPV	232.913,65			TR	91.421,07
09 03 Programma 03	Rifiuti										

(1) Indicare l'importo complessivo derivante dal riaccertamento dei residui (sia l'importo dei debiti definitivamente cancellati dalle scritture, sia l'importo dei debiti successivi cancellati in occasione del riaccertamento straordinario dei residui). Non riguarda il riaccertamento di impegni di competenza dell'esercizio cui si riferisce il rendiconto. In sede di riaccertamento dei residui non può essere effettuata una rettifica in aumento dei residui passivi se non nei casi espressamente consentiti (Principio contabile applicato della contabilità finanziaria 9.1 di cui all'Allegato n. 4-2). Le rettifiche in aumento sono indicate con il segno "+", le rettifiche in riduzione sono indicate con il segno "-".

(2) Indicare gli impegni imputati contabilmente all'esercizio cui il rendiconto si riferisce al netto dei debiti che, in occasione del riaccertamento ordinario dei residui effettuato ai sensi dell'articolo 3, comma 4, risultassero non esigibili e reimputati agli esercizi in cui le obbligazioni risultano esigibili. Nel primo esercizio di applicazione del titolo primo del decreto legislativo n. 118 del 2011, la voce comprende i debiti che sono stati cancellati nell'ambito del riaccertamento straordinario dei residui con imputazione all'esercizio.

(3) Indicare l'importo corrispondente agli impegni imputati agli esercizi successivi finanziari con il fondo pluriennale vincolato

(4) Solo per le Regioni e le Province autonome. L'importo del disavanzo di debito autorizzato e non contratto non è compreso nella voce precedente, concernente il disavanzo di amministrazione.

CONTO DEL BILANCIO - GESTIONE DELLE SPESE
Esercizio 2020

Pagina 20/40

MISSIONE, PROGRAMMA, TITOLO	DENOMINAZIONE	RESIDUI PASSIVI AL 1/1/2020 (RS)		PAGAMENTI IN C/RESIDUI (PR)		RIACCERTAMENTO RESIDUI (R) (1)		ECONOMIE DI COMPETENZA (ECP = CP - I-FPV)		RESIDUI PASSIVI DA ESERCIZI PRECEDENTI (EP = RS - PR+R)	
		PREVISIONI DEFINITIVE DI COMPETENZA (CP)		PAGAMENTI IN C/COMPETENZA (PC)		IMPEGNI (I) (2)				RESIDUI PASSIVI DA ESERCIZIO DI COMPETENZA (EC = I-PC)	
		PREVISIONI DEFINITIVE DI CASSA (CS)		TOTALE PAGAMENTI (TP=PR+PC)		FONDO PLURIENNALE VINCOLATO (FPV) (3)				TOTALE RESIDUI PASSIVI DA RIPORTARE (TR= EP+EC)	
Titolo 1	Spese correnti	RS	6.521.119,84	PR	2.612.201,51	R	-69.056,15			EP	3.839.862,18
		CP	15.725.373,06	PC	12.906.387,04	I	15.059.711,59	ECP	665.661,47	EC	2.153.324,55
		CS	22.246.492,90	TP	15.518.588,55	FPV	0,00			TR	5.993.186,73
Titolo 2	Spese in conto capitale	RS	34.015,92	PR	2.905,02	R	-27.244,98			EP	3.865,92
		CP	120.000,00	PC	0,00	I	5.449,76	ECP	0,04	EC	5.449,76
		CS	39.465,72	TP	2.905,02	FPV	1.14.550,20			TR	9.315,68
Titolo 3	Spese per incremento attività finanziarie	RS	0,00	PR	0,00	R	0,00			EP	0,00
		CP	0,00	PC	0,00	I	0,00	ECP	0,00	EC	0,00
		CS	0,00	TP	0,00	FPV	0,00			TR	0,00
Totale Programma 03 Rifuti		RS	6.555.135,76	PR	2.615.106,53	R	-96.301,13			EP	3.843.728,10
		CP	15.845.373,06	PC	12.906.387,04	I	15.065.161,35	ECP	665.661,51	EC	2.158.774,31
		CS	22.285.958,62	TP	15.521.493,57	FPV	114.550,20			TR	6.002.502,41
09 04 Programma 04 Servizio idrico integrato											
Titolo 1	Spese correnti	RS	16.667,40	PR	12.466,21	R	0,00			EP	4.201,19
		CP	570.781,48	PC	514.477,18	I	537.687,01	ECP	33.094,47	EC	23.209,83
		CS	587.448,88	TP	526.943,39	FPV	0,00			TR	27.411,02
Titolo 2	Spese in conto capitale	RS	66.594,17	PR	5.983,23	R	0,00			EP	60.610,94
		CP	242.594,81	PC	4.824,54	I	43.824,05	ECP	166.965,50	EC	38.999,51
		CS	167.383,72	TP	10.807,77	FPV	31.805,26			TR	99.610,45
Titolo 3	Spese per incremento attività finanziarie	RS	0,00	PR	0,00	R	0,00			EP	0,00
		CP	0,00	PC	0,00	I	0,00	ECP	0,00	EC	0,00
		CS	0,00	TP	0,00	FPV	0,00			TR	0,00

(1) Indicare l'importo complessivo derivante dai riaccertamenti dei residui (sia l'importo dei debiti definitivamente cancellati dalle scritture, sia, l'importo dei debiti cancellati agli esercizi successivi effettuato in occasione del riaccertamento straordinario dei residui). Non riguarda il riaccertamento di impegni di competenza dell'esercizio cui si riferisce il rendiconto. In sede di riaccertamento dei residui non può essere effettuata una rettifica in aumento dei residui passivi se non nel caso espressamente consentiti (principio contabile applicato della contabilità finanziaria 9.1 di cui all'Allegato n. 4-2). Le rettifiche in aumento sono indicate con il segno "+", le rettifiche in riduzione sono indicate con il segno "-".

(2) Indicare gli impegni imputati contabilmente all'esercizio cui il rendiconto si riferisce al netto dei debiti che, in occasione del riaccertamento ordinario dei residui effettuato ai sensi dell'articolo 3, comma 4, risultassero non esigibili e reimputati agli esercizi in cui la obbligazione risultano esigibili. Nel primo esercizio di applicazione del titolo entro del decreto legislativo n. 118 del 2011, la voce comprende i debiti che sono stati cancellati nell'ambito del riaccertamento straordinario dei residui con imputazione all'esercizio.

(3) Indicare l'importo corrispondente agli impegni imputati agli esercizi successivi finanziati con il fondo pluriennale vincolato

(4) Solo per le Regioni e le Province autonome. L'importo del disavanzo di debito autorizzato e non contratto non è compreso nella voce precedente, concernente il disavanzo di amministrazione.

CONTO DEL BILANCIO - GESTIONE DELLE SPESE
Esercizio 2020

MISSIONE, PROGRAMMA, TITOLO	DENOMINAZIONE	RESIDUI PASSIVI AL 1/1/2020 (RS)		PAGAMENTI IN C/RESIDUI (PR)		RIACCERTAMENTO RESIDUI (R) (1)		RESIDUI PASSIVI DA ESERCIZI PRECEDENTI (EP = RS -PR+R)	
		PREVISIONI DEFINITIVE DI COMPETENZA (CP)		PAGAMENTI IN C/COMPETENZA (PC)		IMPEGNI (I) (2)		RESIDUI PASSIVI DA ESERCIZIO DI COMPETENZA (EC = I-IPV)	
		PREVISIONI DEFINITIVE DI CASSA (CS)		TOTALE PAGAMENTI (TP=PR+PC)		FONDO PLURIENNALE VINCOLATO (FPV) (3)		TOTALE RESIDUI PASSIVI DA RIPORTARE (TR= EP+EC)	
Totale Programma 04 Servizio idrico integrato									
		RS	83.261,57	PR	18.449,44	R	0,00	EP	64.812,13
		CP	813.376,29	PC	519.301,72	I	581.511,06	EC	62.209,34
		CS	754.832,60	TP	537.751,16	FPV	31.805,26	TR	127.021,47
09 08 Programma 08 Qualità dell'aria e riduzione dell'inquinamento									
Titolo 1 Spese correnti									
		RS	0,00	PR	0,00	R	0,00	EP	0,00
		CP	26.921,00	PC	0,00	I	26.921,00	EC	26.921,00
		CS	26.921,00	TP	0,00	FPV	0,00	TR	26.921,00
Titolo 2 Spese in conto capitale									
		RS	0,00	PR	0,00	R	0,00	EP	0,00
		CP	0,00	PC	0,00	I	0,00	EC	0,00
		CS	0,00	TP	0,00	FPV	0,00	TR	0,00
Totale Programma 08 Qualità dell'aria e riduzione dell'inquinamento									
		RS	0,00	PR	0,00	R	0,00	EP	0,00
		CP	26.921,00	PC	0,00	I	26.921,00	EC	26.921,00
		CS	26.921,00	TP	0,00	FPV	0,00	TR	26.921,00
Totale Missione 09 Sviluppo sostenibile e tutela del territorio e dell'ambiente									
		RS	7.125.364,03	PR	2.847.525,94	R	-332.781,56	EP	3.945.056,53
		CP	19.502.471,59	PC	13.495.312,55	I	15.854.453,53	EC	2.359.140,98
		CS	23.887.366,55	TP	16.342.838,49	FPV	2.630.469,07	TR	6.304.197,51

(1) Indicare l'ammontare complessivo derivante dal riaccertamento dei residui (sia l'importo dei debiti definitivamente cancellati dalle scritture, sia l'importo dei debiti cancellati e reimputati agli esercizi successivi effettuato in occasione del riaccertamento straordinario dei residui). Non riguarda il riaccertamento di competenza dell'esercizio cui si riferisce il rendiconto. In sede di riaccertamento dei residui non può essere effettuata una rettifica in aumento dei residui passivi se non nei casi espressamente consentiti (Principio contabile applicato della contabilità finanziaria 9.1 di cui all'Allegato n. 4-2). Le rettifiche in aumento sono indicate con il segno "+", le rettifiche in riduzione sono indicate con il segno "-".

(2) Indicare gli impegni imputati contabilmente all'esercizio cui il rendiconto si riferisce al netto dei debiti che, in occasione del riaccertamento ordinario dei residui effettuato ai sensi dell'articolo 3, comma 4, risultassero non esigibili e reimputati agli esercizi in cui le obbligazioni risultano esigibili. Nel primo esercizio di applicazione del titolo primo del decreto legislativo n. 118 del 2011, la voce comprende i debiti che sono stati cancellati nell'ambito del riaccertamento straordinario dei residui con imputazione all'esercizio.

(3) Indicare l'importo corrispondente agli impegni imputati agli esercizi successivi finanziati con il fondo pluriennale vincolato

(4) Solo per la Regione e le Province autonome. L'importo del disavanzo da debito autorizzato e non contratto non è compreso nella voce precedente, concernente il disavanzo di amministrazione.

CONTO DEL BILANCIO - GESTIONE DELLE SPESE
Esercizio 2020

MISSIONE, PROGRAMMA, TITOLO	DENOMINAZIONE	RESIDUI PASSIVI AL 1/1/2020 (RS)		PAGAMENTI IN C/RESIDUI (PR)		RIACCERTAMENTO RESIDUI (R) (1)		RESIDUI PASSIVI DA ESERCIZI PRECEDENTI (EP = RS -PR+R)	
		PREVISIONI DEFINITIVE DI COMPETENZA (CP)		PAGAMENTI IN C/COMPETENZA (PC)		IMPEGNI (I) (2)		ECONOMIE DI COMPETENZA (ECP = CP -I-FPV)	
		PREVISIONI DEFINITIVE DI CASSA (CS)		TOTALE PAGAMENTI (TP=PR+PC)		FONDO PLURIENNALE VINCOLATO (FPV) (3)		TOTALE RESIDUI PASSIVI DA RIPORTARE (TR= EP+ECP)	
MISSIONE 10	Trasporti e diritto alla mobilità								
10 02 Programma 02	Trasporto pubblico locale								
Titolo 1	Spese correnti	RS 832.522,83	PR 299.015,96	R 0,00	EP 533.506,87				
		CP 2.500.000,00	PC 1.878.387,71	I 2.227.481,54	EC 349.093,83				
		CS 3.332.522,83	TP 2.177.403,67	FPV 0,00	TR 882.600,70				
Titolo 2	Spese in conto capitale	RS 0,00	PR 0,00	R 0,00	EP 0,00				
		CP 0,00	PC 0,00	I 0,00	EC 0,00				
		CS 0,00	TP 0,00	FPV 0,00	TR 0,00				
Totale Programma 02	Trasporto pubblico locale	RS 832.522,83	PR 299.015,96	R 0,00	EP 533.506,87				
		CP 2.500.000,00	PC 1.878.387,71	I 2.227.481,54	EC 349.093,83				
		CS 3.332.522,83	TP 2.177.403,67	FPV 0,00	TR 882.600,70				
10 05 Programma 05	Viabilità e infrastrutture stradali								
Titolo 1	Spese correnti	RS 1.146.334,38	PR 695.978,59	R -111.973,98	EP 338.381,81				
		CP 3.641.641,84	PC 2.521.930,28	I 3.370.604,45	EC 948.674,17				
		CS 4.773.790,67	TP 3.217.908,87	FPV 14.185,55	TR 1.187.055,98				
Titolo 2	Spese in conto capitale	RS 412.973,42	PR 316.870,13	R -27.714,31	EP 68.388,98				
		CP 4.716.028,79	PC 884.697,13	I 1.348.678,20	EC 463.981,07				
		CS 1.807.926,70	TP 1.201.567,26	FPV 2.764.583,40	TR 532.370,05				
Totale Programma 05	Viabilità e infrastrutture stradali	RS 1.559.307,80	PR 1.012.848,72	R -139.688,29	EP 406.770,79				
		CP 8.357.670,63	PC 3.406.627,41	I 4.719.282,65	EC 1.312.655,24				
		CS 6.581.717,37	TP 4.419.476,13	FPV 2.778.768,95	TR 1.719.426,03				

(1) Indicare l'ammontare complessivo derivante dal riaccertamento dei residui (sia l'importo dei debiti cancellati e reimputati agli esercizi successivi effettuato in occasione del riaccertamento straordinario dei residui). Non riguarda il riaccertamento di impegni di competenza dell'esercizio cui si riferisce il rendiconto. In sede di riaccertamento dei residui non può essere effettuata una ratifica in aumento dei residui passivi se non nei casi espressamente consentiti (principio contabile applicato della contabilità finanziaria 9.1 di cui all'Allegato n. 4-2). Le rettifiche in aumento sono indicate con il segno "+", le rettifiche in riduzione sono indicate con il segno "-".

(2) Indicare gli impegni imputati contabilmente all'esercizio cui il rendiconto si riferisce al netto dei debiti che, in occasione del riaccertamento ordinario dei residui effettuato ai sensi dell'articolo 3, comma 4, risultassero non esigibili e reimputati agli esercizi in cui le obbligazioni risultano esigibili. Nel primo esercizio di applicazione del titolo primo del decreto legislativo n. 118 del 2011, la voce comprende i debiti che sono stati cancellati nell'ambito del riaccertamento straordinario dei residui con imputazione all'esercizio.

(3) Indicare l'importo corrispondente agli impegni imputati agli esercizi successivi finanziati con il fondo pluriennale vincolato.

(4) Solo per le Regioni e le Province autonome. L'importo del disavanzo da debito autorizzato e non contratto non è compreso nella voce precedente, concernente il disavanzo di amministrazione.

CONTO DEL BILANCIO - GESTIONE DELLE SPESE
Esercizio 2020

Pagina 23/40

MISSIONE, PROGRAMMA, TITOLO	DENOMINAZIONE	RESIDUI PASSIVI AL 1/1/2020 (RS)		PAGAMENTI IN C/RESIDUI (PR)		RIACCERTAMENTO RESIDUI (R) (1)		ECONOMIE DI COMPETENZA (ECP = CP -I+FPV)	RESIDUI PASSIVI DA ESERCIZI PRECEDENTI (EP = RS -PR+R)		
		PREVISIONI DEFINITIVE DI COMPETENZA (CP)		PAGAMENTI IN C/COMPETENZA (PC)		IMPEGNI (I) (2)				RESIDUI PASSIVI DA ESERCIZIO DI COMPETENZA (EC = I-PC)	
		PREVISIONI DEFINITIVE DI CASSA (CS)		TOTALE PAGAMENTI (TP=PR+PC)		FONDO PLURIENNALE VINCOLATO (FPV) (3)		TOTALE RESIDUI PASSIVI DA RIPORTARE (TR= EP+EC)			
Totale Missione	10 Trasporti e diritto alla mobilità	RS	2.391.830,63	PR	1.311.864,68	R	-139.688,29		EP	940.277,66	
		CP	10.857.670,63	PC	5.285.015,12	I	6.946.764,19	ECP	1.132.137,49	EC	1.661.749,07
		CS	9.914.240,20	TP	6.596.879,80	FPV	2.778.768,95		TR	2.602.026,73	

(1) Indicare l'ammontare complessivo derivante dal riaccertamento dei residui (sia l'importo dei debiti definitivamente cancellati dalla scrittura, sia, l'importo dei debiti cancellati e reimputati agli esercizi successivi effettuato in occasione del riaccertamento straordinario dei residui). Non riguarda il riaccertamento di impegni di competenza dell'esercizio cui si riferisce il rendiconto. In sede di riaccertamento dei residui non può essere effettuata una rettifica in aumento dei residui passivi se non nel caso espressamente consentito (principio contabile applicato della contabilità finanziaria 9.1 di cui all'Allegato n. 4-2). Le rettifiche in aumento sono indicate con il segno "+", le rettifiche in riduzione sono indicate con il segno "-".

(2) Indicare gli impegni imputati contabilmente all'esercizio cui il rendiconto si riferisce al netto dei debiti che, in occasione del riaccertamento ordinario, dei residui effettuato ai sensi dell'articolo 3, comma 4, risultassero non esigibili e reimputati agli esercizi. In cui la obbligazione risultano esigibili. Nel primo esercizio di applicazione del titolo primo del decreto legislativo n. 118 del 2011, la voce comprende i debiti che sono stati cancellati nell'ambito del riaccertamento straordinario dei residui con imputazione all'esercizio.

(3) Indicare l'importo corrispondente agli impegni imputati agli esercizi successivi finanziati con il fondo pluriennale vincolato

(4) Solo per le Regioni e le Province autonome. L'importo del disavanzo da debito autorizzato e non contratto non è compreso nella voce precedente, concernente il disavanzo di amministrazione.

CONTO DEL BILANCIO - GESTIONE DELLE SPESE
Esercizio 2020

Pagina 24/40

MISSIONE, PROGRAMMA, TITOLO	DENOMINAZIONE	RESIDUI PASSIVI AL 1/1/2020 (RS)		PAGAMENTI IN C/RESIDUI (PR)		RIACCERTAMENTO RESIDUI (R) (1)		ECONOMIE DI COMPETENZA (ECP = CP -I-FPV)	RESIDUI PASSIVI DA ESERCIZI PRECEDENTI (EP = RS -PR+R)
		PREVISIONI DEFINITIVE DI COMPETENZA (CP)	TOTALE PAGAMENTI (TP=PR+PC)	IMPEGNI (1) (2)	FONDO PLURIENNALE VINCOLATO (FPV) (3)				
		PREVISIONI DEFINITIVE DI CASSA (CS)				TOTALE RESIDUI PASSIVI DA RIPORTARE (TR= EP+EC)			
MISSIONE 11 Soccorso civile									
11 01 Programma 01 Sistema di protezione civile									
Titolo 1	Spese correnti	RS 20.757,17	PR 2.443,45	R -16.610,64				EP 1.703,08	
		CP 357.021,62	PC 35.363,35	I 44.014,70	ECP			EC 8.651,35	
		CS 377.778,79	TP 37.806,80	FPV 0,00				TR 10.354,43	
Titolo 2	Spese in conto capitale	RS 0,00	PR 0,00	R 0,00				EP 0,00	
		CP 4.583.827,97	PC 0,00	I 0,00	ECP			EC 0,00	
		CS 0,00	TP 0,00	FPV 208.641,23				TR 0,00	
Totale Programma 01 Sistema di protezione civile		RS 20.757,17	PR 2.443,45	R -16.610,64				EP 1.703,08	
		CP 4.940.849,59	PC 35.363,35	I 44.014,70	ECP			EC 8.651,35	
		CS 377.778,79	TP 37.806,80	FPV 208.641,23				TR 10.354,43	
11 02 Programma 02 Interventi a seguito di calamità naturali									
Titolo 1	Spese correnti	RS 624,89	PR 369,67	R 0,00				EP 255,22	
		CP 115.474,17	PC 109.466,05	I 109.480,12	ECP			EC 14,07	
		CS 116.099,06	TP 109.835,72	FPV 0,00				TR 269,29	
Totale Programma 02 Interventi a seguito di calamità naturali		RS 624,89	PR 369,67	R 0,00				EP 255,22	
		CP 115.474,17	PC 109.466,05	I 109.480,12	ECP			EC 14,07	
		CS 116.099,06	TP 109.835,72	FPV 0,00				TR 269,29	

(1) Indicare l'ammontare complessivo derivante dal riaccertamento dei residui (sia l'importo dei debiti definitivamente cancellati dalle scritture, sia l'importo dei debiti cancellati e reimputati agli esercizi successivi effettuato in occasione del riaccertamento straordinario dei residui). Non riguarda il riaccertamento di impegni di competenza dell'esercizio cui si riferisce il rendiconto. In sede di riaccertamento dei residui non può essere effettuata una rettifica in aumento dei residui passivi se non nel caso espressamente consentito (Principio contabile applicato della contabilità finanziaria 5.1 di cui all'Allegato n. 4-2). Le rettifiche in aumento sono indicate con il segno "+", le rettifiche in riduzione sono indicate con il segno "-".

(2) Indicare gli impegni imputati contabilmente all'esercizio cui il rendiconto si riferisce al netto dei debiti che, in occasione del riaccertamento ordinario dei residui effettuato al sensi dell'articolo 3, comma 4, risultassero non esigibili e reimputati agli esercizi in cui le obbligazioni risultano esigibili. Nel primo esercizio di applicazione del titolo prima del decreto legislativo n. 118 del 2011, la voce comprende i debiti che sono stati cancellati nell'ambito del riaccertamento straordinario dei residui con imputazione all'esercizio.

(3) Indicare l'importo corrispondente agli impegni imputati agli esercizi successivi finanziati con il fondo pluriennale vincolato

(4) Solo per le Regioni e le Province autonome. L'importo del disavanzo da debito autorizzato e non contratto non è compresa nella voce precedente, concernente il disavanzo di amministrazione.

CONTO DEL BILANCIO - GESTIONE DELLE SPESE
Esercizio 2020

Pagina 25/40

MISSIONE, PROGRAMMA, TITOLO	DENOMINAZIONE	RESIDUI PASSIVI AL 1/1/2020 (RS)		PAGAMENTI IN C/RESIDUI (PR)		RIACCERTAMENTO RESIDUI (R) (1)		ECONOMIE DI COMPETENZA (ECP = CP-I-FPV)	RESIDUI PASSIVI DA ESERCIZI PRECEDENTI (EP = RS-PR+R)
		PREVISIONI DEFINITIVE DI COMPETENZA (CP)	PREVISIONI DEFINITIVE DI CASSA (CS)	PAGAMENTI IN C/COMPETENZA (PC)	TOTALE PAGAMENTI (TP=PR+PC)	IMPEGNI (I) (2)	FONDO PLURIENNALE VINCOLATO (FPV) (3)		
		RS	21.382,06	PR	2.813,12	R	-16.610,64		EP
		CP	5.056.323,76	PC	144.829,40	I	153.494,82	ECP	EC
		CS	493.877,85	TP	147.642,52	FPV	208.641,23		TR
Totale Missione	11 Soccorso civile								1.958,30
									8.665,42
									10.623,72

(1) Indicare l'ammontare complessivo derivante dal riaccertamento dei residui (sia l'importo dei debiti definitivamente cancellati dalle scritture, sia, l'importo dei debiti cancellati e reimputati agli esercizi successivi affittuato in occasione del riaccertamento straordinario dei residui). Non riguarda il riaccertamento di impegni di competenza dell'esercizio cui si riferisce il rendiconto. In sede di riaccertamento dei residui non può essere effettuata una rettifica in aumento del residui passivi se non nei casi espressamente consentiti (principio contabile applicato della contabilità finanziaria 9.1 di cui all'Allegato n. 4-2). Le rettifiche in aumento sono indicate con il segno "+", le rettifiche in riduzione sono indicate con il segno "-".

(2) Indicare gli impegni imputati contabilmente all'esercizio cui il rendiconto si riferisce al netto dei debiti che, in occasione del riaccertamento ordinario dei residui effettuato ai sensi dell'articolo 3, comma 4, risultassero non esigibili e reimputati agli esercizi in cui le obbligazioni risultano esigibili. Nel primo esercizio di applicazione del titolo primo del decreto legislativo n. 118 del 2011, la voce comprende i debiti che sono stati cancellati nell'ambito del riaccertamento straordinario dei residui con imputazione all'esercizio.

(3) Indicare l'importo corrispondente agli impegni imputati agli esercizi successivi finanziati con il fondo pluriennale vincolato

(4) Solo per le Regioni e le Province autonome, l'importo del disavanzo da debito autorizzato e non contratto non è compreso nella voce precedente, concorrentemente il disavanzo di amministrazione.

CONTO DEL BILANCIO - GESTIONE DELLE SPESE
Esercizio 2020

Pagina 26/40

MISSIONE, PROGRAMMA, TITOLO	DENOMINAZIONE	RESIDUI PASSIVI AL 1/1/2020 (RS)		PAGAMENTI IN C/RESIDUI (PR)		RIACCERTAMENTO RESIDUI (R) (1)		ECONOMIE DI COMPETENZA (ECP = CP - I-FPV)	RESIDUI PASSIVI DA ESERCIZI PRECEDENTI (EP = RS - PR+R)	
		PREVISIONI DEFINITIVE DI COMPETENZA (CP)		PAGAMENTI IN C/COMPETENZA (PC)		IMPEGNI (I) (2)				
		PREVISIONI DEFINITIVE DI CASSA (CS)		TOTALE PAGAMENTI (TP=PR+PC)		FONDO PLURIENNALE VINCOLATO (FPV) (3)				
MISSIONE 12 Diritti sociali, politiche sociali e famiglia										
12.01 Programma 01 Interventi per l'infanzia e i minori e per asili nido										
Titolo 1	Spese correnti	RS	2.812.385,77	PR	1.016.128,34	R	-583.290,95		EP	1.212.966,48
		CP	7.497.035,49	PC	2.215.365,47	I	3.345.462,32	ECP	EC	1.130.096,85
		CS	9.727.600,72	TP	3.231.493,81	FPV	536.576,98		TR	2.343.063,33
Titolo 2	Spese in conto capitale	RS	0,00	PR	0,00	R	0,00		EP	0,00
		CP	88.831,72	PC	0,00	I	15.441,70	ECP	EC	15.441,70
		CS	43.000,00	TP	0,00	FPV	0,00		TR	15.441,70
Totale Programma 01 Interventi per l'infanzia e i minori e per asili nido		RS	2.812.385,77	PR	1.016.128,34	R	-583.290,95		EP	1.212.966,48
		CP	7.585.867,21	PC	2.215.365,47	I	3.360.904,02	ECP	EC	1.145.538,55
		CS	9.770.600,72	TP	3.231.493,81	FPV	536.576,98		TR	2.358.505,03
12.02 Programma 02 Interventi per la disabilità										
Titolo 1	Spese correnti	RS	3.771.500,98	PR	1.988.219,88	R	-412.860,71		EP	1.370.420,39
		CP	6.791.165,28	PC	1.566.024,61	I	4.149.780,41	ECP	EC	2.583.755,80
		CS	10.324.487,26	TP	3.554.244,49	FPV	238.179,00		TR	3.954.176,19
Totale Programma 02 Interventi per la disabilità		RS	3.771.500,98	PR	1.988.219,88	R	-412.860,71		EP	1.370.420,39
		CP	6.791.165,28	PC	1.566.024,61	I	4.149.780,41	ECP	EC	2.583.755,80
		CS	10.324.487,26	TP	3.554.244,49	FPV	238.179,00		TR	3.954.176,19
12.03 Programma 03 Interventi per gli anziani										

(1) Indicare l'ammontare complessivo derivante dal riaccertamento dei residui (sia l'importo dei debiti definitivamente cancellati dalle scritture, sia, l'importo dei debiti cancellati e reimputati agli esercizi successivi effettuato in occasione del riaccertamento straordinario dei residui). Non riguarda il riaccertamento di impegni di competenza dell'esercizio cui si riferisce il rendiconto. In sede di riaccertamento dei residui non può essere effettuato una rettifica in aumento dei residui passivi se non nel caso espressamente consentito (Principio contabile applicato della contabilità finanziaria 5.1 di cui all'Allegato n. 4-2). Le rettifiche in aumento sono indicate con il segno "+", le rettifiche in riduzione sono indicate con il segno "-".

(2) Indicare gli impegni imputati contabilmente all'esercizio cui il rendiconto si riferisce al netto dei debiti che, in occasione del riaccertamento ordinario dei residui effettuato ai sensi dell'articolo 3, comma 4, risultassero non esigibili e reimputati agli esercizi in cui le obbligazioni risultano esigibili. Nel primo esercizio di applicazione del titolo primo del decreto legislativo n. 118 del 2011, la voce componente i debiti che sono stati cancellati nell'ambito del riaccertamento straordinario dei residui con imputazione all'esercizio.

(3) Indicare l'importo corrispondente agli impegni imputati agli esercizi successivi finanziati con il fondo pluriennale vincolato.

(4) Solo per le Regioni e le Province autonome. L'importo del disavanzo da debito autorizzato e non contratto non è compreso nella voce precedente, concernente il disavanzo di amministrazione.

CONTO DEL BILANCIO - GESTIONE DELLE SPESE
Esercizio 2020

MISSIONE, PROGRAMMA, TITOLO	DENOMINAZIONE	RESIDUI PASSIVI AL 1/1/2020 (RS)		PAGAMENTI IN C/RESIDUI (PR)		RIACCERTAMENTO RESIDUI (R) (1)		ECONOMIE DI COMPETENZA (ECP = CP - I-FPV)		RESIDUI PASSIVI DA ESERCIZI PRECEDENTI (EP = RS - PR+R)	
		PREVISIONI DEFINITIVE DI COMPETENZA (CP)		PAGAMENTI IN C/COMPETENZA (PC)		IMPEGNI (I) (2)				RESIDUI PASSIVI DA ESERCIZIO DI COMPETENZA (EC = I-PC)	
		PREVISIONI DEFINITIVE DI CASSA (CS)		TOTALE PAGAMENTI (TP=PR+PC)		FONDO PLURIENNALE VINCOLATO (FPV) (3)				TOTALE RESIDUI PASSIVI DA RIPORTARE (TR= EP+EC)	
Titolo 1	Spese correnti	RS	1.294.032,04	PR	507.729,83	R	-50.172,69			EP	736.129,52
		CP	3.006.847,99	PC	258.666,90	I	1.189.181,06	ECP	1.767.666,93	EC	930.512,16
		CS	4.250.880,03	TP	766.398,73	FPV	50.000,00			TR	1.666.641,68
Totale Programma 03 Interventi per gli anziani		RS	1.294.032,04	PR	507.729,83	R	-50.172,69			EP	736.129,52
		CP	3.006.847,99	PC	258.666,90	I	1.189.181,06	ECP	1.767.666,93	EC	930.512,16
		CS	4.250.880,03	TP	766.398,73	FPV	50.000,00			TR	1.666.641,68
12 04 Programma 04 Interventi per i soggetti a rischio di esclusione sociale		RS	2.312.830,70	PR	893.572,41	R	-858.434,53			EP	560.823,76
		CP	8.448.883,61	PC	2.027.859,00	I	3.168.177,74	ECP	4.313.278,10	EC	1.140.318,74
		CS	9.794.286,54	TP	2.921.431,41	FPV	967.427,77			TR	1.701.142,50
Totale Programma 04 Interventi per i soggetti a rischio di esclusione sociale		RS	2.312.830,70	PR	893.572,41	R	-858.434,53			EP	560.823,76
		CP	8.448.883,61	PC	2.027.859,00	I	3.168.177,74	ECP	4.313.278,10	EC	1.140.318,74
		CS	9.794.286,54	TP	2.921.431,41	FPV	967.427,77			TR	1.701.142,50
TITOLO 2		RS	0,00	PR	0,00	R	0,00			EP	0,00
		CP	44.020,00	PC	0,00	I	41.358,01	ECP	1.061,99	EC	41.358,01
		CS	42.420,00	TP	0,00	FPV	1.600,00			TR	41.358,01
Totale Programma 04 Interventi per i soggetti a rischio di esclusione sociale		RS	2.312.830,70	PR	893.572,41	R	-858.434,53			EP	560.823,76
		CP	8.492.903,61	PC	2.027.859,00	I	3.209.535,75	ECP	4.314.340,09	EC	1.181.676,75
		CS	9.836.706,54	TP	2.921.431,41	FPV	969.027,77			TR	1.742.500,51
12 05 Programma 05 Interventi per le famiglie		RS	1.343,75	PR	343,75	R	0,00			EP	1.000,00
		CP	439.576,38	PC	164.195,44	I	164.539,19	ECP	275.037,19	EC	343,75
		CS	440.920,13	TP	164.539,19	FPV	0,00			TR	1.343,75

(1) Indicare l'ammontare complessivo derivante dal riaccertamento dei residui (sia l'importo dei debiti definitivamente cancellati dalle scritture, sia l'importo dei debiti cancellati e reimputati agli esercizi successivi effettuato in occasione del riaccertamento straordinario dei residui). Non riguarda il riaccertamento di impegni di competenza dell'esercizio cui si riferisce il rendiconto. In sede di riaccertamento dei residui non può essere effettuata una rettifica in aumento del residuo passivo se non nel caso espressamente consentito (Principio contabile applicato della contabilità finanziaria 9.1 di cui all'Allegato n. 4-2). Le rettifiche in aumento sono indicate con il segno "+", le rettifiche in riduzione sono indicate con il segno "-".

(2) Indicare gli impegni imputati contabilmente all'esercizio cui il rendiconto si riferisce al netto dei debiti che, in occasione del riaccertamento ordinario dei residui effettuato al sensi dell'articolo 3, comma 4, risultassero non esigibili e reimputati agli esercizi in cui le obbligazioni risultano esigibili. Nel primo esercizio di applicazione del titolo prima del decreto legislativo n. 118 del 2011, la voce comprende i debiti che sono stati cancellati nell'ambito del riaccertamento straordinario dei residui con imputazione all'esercizio.

(3) Indicare l'importo corrispondente agli impegni imputati agli esercizi successivi finanziati con il fondo pluriennale vincolato

(4) Solo per le Regioni e le Province autonome. L'importo del disavanzo da debito autorizzato e non contratto non è compreso nella voce precedente, concernente il disavanzo di amministrazione.

CONTO DEL BILANCIO - GESTIONE DELLE SPESE
Esercizio 2020

MISSIONE, PROGRAMMA, TITOLO	DENOMINAZIONE	RESIDUI PASSIVI AL 1/1/2020 (RS)		PAGAMENTI IN C/RESIDUI (PR)		RIACCERTAMENTO RESIDUI (R) (1)		ECONOMIE DI COMPETENZA (ECP = CP - I - FPV)		RESIDUI PASSIVI DA ESERCIZI PRECEDENTI (EP = RS - PR + R)	
		PREVISIONI DEFINITIVE DI COMPETENZA (CP)		PAGAMENTI IN C/COMPETENZA (PC)		IMPEGNI (I) (2)				RESIDUI PASSIVI DA ESERCIZIO DI COMPETENZA (EC = I - PC)	
		PREVISIONI DEFINITIVE DI CASSA (CS)		TOTALE PAGAMENTI (TP = PR + PC)		FONDO PLURIENNALE VINCOLATO (FPV) (3)				TOTALE RESIDUI PASSIVI DA RIPORTARE (TR = EP + EC)	
Titolo 2	Spese in conto capitale	RS	0,00	PR	0,00	R	0,00	EP	0,00	EP	0,00
		CP	0,00	PC	0,00	I	0,00	ECP	0,00	EC	0,00
		CS	0,00	TP	0,00	FPV	0,00		TR	0,00	TR
Totale Programma 05 Interventi per le famiglie		RS	1.343,75	PR	343,75	R	0,00	EP	1.000,00	EP	1.000,00
		CP	439.576,38	PC	164.195,44	I	164.539,19	ECP	275.037,19	EC	343,75
		CS	440.920,13	TP	164.539,19	FPV	0,00			TR	1.343,75
12.07 Programma 07 Programmazione e governo della rete dei servizi socio-sanitari e sociali											
Titolo 1	Spese correnti	RS	320.313,93	PR	190.848,10	R	-5.935,30	EP	123.530,53	EP	123.530,53
		CP	2.322.795,79	PC	367.155,63	I	681.770,65	ECP	1.125.610,40	EC	314.615,02
		CS	2.127.694,98	TP	558.003,73	FPV	515.414,74			TR	438.145,55
Totale Programma 07 Programmazione e governo della rete dei servizi socio-sanitari e sociali		RS	320.313,93	PR	190.848,10	R	-5.935,30	EP	123.530,53	EP	123.530,53
		CP	2.322.795,79	PC	367.155,63	I	681.770,65	ECP	1.125.610,40	EC	314.615,02
		CS	2.127.694,98	TP	558.003,73	FPV	515.414,74			TR	438.145,55
12.08 Programma 08 Cooperazione e associazionismo											
Titolo 2	Spese in conto capitale	RS	0,00	PR	0,00	R	0,00	EP	0,00	EP	0,00
		CP	0,00	PC	0,00	I	0,00	ECP	0,00	EC	0,00
		CS	0,00	TP	0,00	FPV	0,00			TR	0,00
Totale Programma 08 Cooperazione e associazionismo		RS	0,00	PR	0,00	R	0,00	EP	0,00	EP	0,00
		CP	0,00	PC	0,00	I	0,00	ECP	0,00	EC	0,00
		CS	0,00	TP	0,00	FPV	0,00			TR	0,00
12.09 Programma 09 Servizio necroscopico e cimiteriale											

(1) Indicare l'ammontare complessivo derivante dal riaccertamento dei residui (sia l'importo dei debiti definitivamente cancellati dalla scrittura, sia, l'importo dei debiti cancellati e reimputati agli esercizi successivi effettuato in occasione del riaccertamento straordinario dei residui). Non riguarda il riaccertamento di impegni di competenza dell'esercizio cui si riferisce il rendiconto. In sede di riaccertamento dei residui non può essere effettuata una rettifica in aumento dei residui passivi se non nei casi espressamente consentiti (Principio contabile applicato della contabilità finanziaria S.I. di cui all'Allegato n. 4-2). Le rettifiche in aumento sono indicate con il segno "+", le rettifiche in riduzione sono indicate con il segno "-".

(2) Indicare gli impegni imputati contabilmente all'esercizio cui il rendiconto si riferisce al netto dei debiti che, in occasione del riaccertamento ordinario dei residui effettuato ai sensi dell'articolo 3, comma 4, risultassero non esigibili e reimputati agli esercizi in cui le obbligazioni risultano esigibili. Nel primo esercizio di applicazione del titolo primo del decreto legislativo n. 118 del 2011, la voce comprende i debiti che sono stati cancellati nell'ambito del riaccertamento straordinario dei residui con imputazione all'esercizio.

(3) Indicare l'importo corrispondente agli impegni imputati agli esercizi successivi finanziati con il fondo pluriennale vincolato.

(4) Solo per le Regioni e le Province autonome. L'importo del disavanzo da debita autorizzato e non contratto non è compreso nella voce precedente, concernente il disavanzo di amministrazione.

CONTO DEL BILANCIO - GESTIONE DELLE SPESE
Esercizio 2020

MISSIONE, PROGRAMMA, TITOLO	DENOMINAZIONE	RESIDUI PASSIVI AL 1/1/2020 (RS)		PAGAMENTI IN C/RESIDUI (PR)		RIACCERTAMENTO RESIDUI (R) (1)		ECONOMIE DI COMPETENZA (ECP = CP -I-FPV)		RESIDUI PASSIVI DA ESERCIZI PRECEDENTI (EP = RS -PR+R)	
		PREVISIONI DEFINITIVE DI COMPETENZA (CP)		PAGAMENTI IN C/COMPETENZA (PC)		IMPEGNI (I) (2)				RESIDUI PASSIVI DA ESERCIZIO DI COMPETENZA (EC = I-PC)	
		PREVISIONI DEFINITIVE DI CASSA (CS)		TOTALE PAGAMENTI (TP=PR+PC)		FONDO PLURIENNALE VINCOLATO (FPV) (3)				TOTALE RESIDUI PASSIVI DA RIPORTARE (TR= EP+EC)	
Titolo 1	Spese correnti	RS	57.135,98	PR	50.668,27	R	-4.094,81			EP	2.372,90
		CP	397.624,68	PC	354.870,13	I	382.016,46	ECP	15.608,22	EC	27.146,33
		CS	454.760,66	TP	405.538,40	FPV	0,00			TR	29.519,23
Titolo 2	Spese in conto capitale	RS	0,00	PR	0,00	R	0,00			EP	0,00
		CP	400.486,82	PC	27.933,99	I	27.933,99	ECP	0,00	EC	0,00
		CS	27.933,99	TP	27.933,99	FPV	372.552,83			TR	0,00
Totale Programma 09 Servizio necroscopico e cimiteriale		RS	57.135,98	PR	50.668,27	R	-4.094,81			EP	2.372,90
		CP	798.111,50	PC	382.804,12	I	409.950,45	ECP	15.608,22	EC	27.146,33
		CS	482.694,65	TP	433.472,39	FPV	372.552,83			TR	29.519,23
Totale Missione 12 Diritti sociali, politiche sociali e famiglia		RS	10.568.543,15	PR	4.647.510,58	R	-1.914.788,99			EP	4.007.243,58
		CP	29.437.267,76	PC	6.982.073,17	I	13.165.661,53	ECP	13.589.854,91	EC	6.183.586,36
		CS	37.233.984,31	TP	11.629.583,75	FPV	2.661.751,32			TR	10.190.831,94

(1) Indicare l'ammontare complessivo derivante dal riaccertamento dei residui (sia l'importo dei debiti definitivamente cancellati dalla scrittura, sia, l'importo dei debiti cancellati e reimputati agli esercizi successivi effettuato in occasione del riaccertamento straordinario dei residui). Non riguarda il riaccertamento di impegni di competenza dell'esercizio cui si riferisce il rendiconto. In sede di riaccertamento dei residui non può essere effettuato una rettifica in aumento dei residui passivi se non nel caso espressamente consentiti (Principio contabile applicato della contabilità finanziaria 9.1 di cui all'Allegato n. 4-2). Le rettifiche in aumento sono indicate con il segno "+", le rettifiche in riduzione sono indicate con il segno "-".

(2) Indicare gli impegni imputati contabilmente all'esercizio cui il rendiconto si riferisce al netto dei debiti che, in occasione del riaccertamento ordinario dei residui effettuato ai sensi dell'articolo 3, comma 4, risultassero non esigibili e reimputati agli esercizi in cui le obbligazioni risultano esigibili. Nel primo esercizio di applicazione del titolo primo del decreto legislativo n. 118 del 2011, la voce comprende i debiti che sono stati cancellati nell'ambito del riaccertamento straordinario dei residui con imputazione all'esercizio.

(3) Indicare l'importo corrispondente agli impegni imputati agli esercizi successivi finanziati con il fondo pluriennale vincolato.

(4) Solo per le Regioni e le Province autonome. L'importo del disavanzo da debito autorizzato e non contratto non è compreso nella voce precedente, concernente il disavanzo di amministrazione.

CONTO DEL BILANCIO - GESTIONE DELLE SPESE
Esercizio 2020

MISSIONE, PROGRAMMA, TITOLO	DENOMINAZIONE	RESIDUI PASSIVI AL 1/1/2020 (RS)		PAGAMENTI IN C/RESIDUI (PR)		RIACCERTAMENTO RESIDUI (R) (1)		ECONOMIE DI COMPETENZA (ECP = CP - I-FPV)		RESIDUI PASSIVI DA ESERCIZI PRECEDENTI (EP = RS -PR+R)	
		PREVISIONI DEFINITIVE DI COMPETENZA (CP)		PAGAMENTI IN C/COMPETENZA (PC)		IMPEGNI (I) (2)				RESIDUI PASSIVI DA ESERCIZIO DI COMPETENZA (EC = I-PC)	
		PREVISIONI DEFINITIVE DI CASSA (CS)		TOTALE PAGAMENTI (TP=PR+PC)		FONDO PLURIENNALE VINCOLATO (FPV) (3)				TOTALE RESIDUI PASSIVI DA RIPORTARE (TR= EP+EC)	
MISSIONE 13	Tutela della salute										
13 07 Programma 07	Ulteriori spese in materia sanitaria										
Titolo 1	Spese correnti	RS 88.069,52	PR 87.942,12	R -127,40						EP 0,00	
		CP 749.788,03	PC 571.994,08	I 712.712,54	ECP			37.075,49		EC 140.718,46	
		CS 837.857,55	TP 659.936,20	FPV 0,00						TR 140.718,46	
Titolo 2	Spese in conto capitale	RS 3.163,40	PR 0,00	R -3.163,40						EP 0,00	
		CP 0,00	PC 0,00	I 0,00	ECP			0,00		EC 0,00	
		CS 3.163,40	TP 0,00	FPV 0,00						TR 0,00	
Totale Programma 07	Ulteriori spese in materia sanitaria	RS 91.232,92	PR 87.942,12	R -3.290,80						EP 0,00	
		CP 749.788,03	PC 571.994,08	I 712.712,54	ECP			37.075,49		EC 140.718,46	
		CS 841.020,95	TP 659.936,20	FPV 0,00						TR 140.718,46	
Totale Missione 13	Tutela della salute	RS 91.232,92	PR 87.942,12	R -3.290,80						EP 0,00	
		CP 749.788,03	PC 571.994,08	I 712.712,54	ECP			37.075,49		EC 140.718,46	
		CS 841.020,95	TP 659.936,20	FPV 0,00						TR 140.718,46	

(1) Indicare l'importo complessivo derivante dal riaccertamento dei residui (sia l'importo dei debiti definitivamente cancellati dalla scrittura, sia l'importo dei debiti cancellati e reimputati agli esercizi successivi effettuato in occasione del riaccertamento straordinario dei residui). Non riguarda il riaccertamento di impegni di competenza dell'esercizio cui si riferisce il rendiconto. In sede di riaccertamento dei residui non può essere effettuata una rettifica in aumento dei residui passivi se non nei casi espressamente consentiti (Principio contabile applicato della contabilità finanziaria 9.1. di cui all'Allegato n. 4-2). Le rettifiche in aumento sono indicate con il segno "+", le rettifiche in riduzione sono indicate con il segno "-".

(2) Indicare gli impegni imputati contabilmente all'esercizio cui il rendiconto si riferisce al netto dei debiti che, in occasione del riaccertamento ordinario dei residui effettuato ai sensi dell'articolo 3, comma 4, risultassero non esigibili e reimputati agli esercizi in cui le obbligazioni risultano esigibili. Nel primo esercizio di applicazione del titolo primo del decreto legislativo n. 118 del 2011, la voce comprende i debiti che sono stati cancellati nell'ambito del riaccertamento straordinario dei residui con imputazione all'esercizio.

(3) Indicare l'importo corrispondente agli impegni imputati agli esercizi successivi finanziati con il fondo pluriennale vincolato

(4) Solo per le Regioni e le Province autonome. L'importo del disavanzo da debito autorizzato e non contratto non è compreso nella voce precedente, concernente il disavanzo di amministrazione.

CONTO DEL BILANCIO - GESTIONE DELLE SPESE
Esercizio 2020

MISSIONE, PROGRAMMA, TITOLO	DENOMINAZIONE	RESIDUI PASSIVI AL 1/1/2020 (RS)		PAGAMENTI IN C/RESIDUI (PR)		RIACCERTAMENTO RESIDUI (R) (1)		ECONOMIE DI COMPETENZA (ECP = CP - I - FPV)		RESIDUI PASSIVI DA ESERCIZI PRECEDENTI (EP = RS - PR + R)	
		PREVISIONI DEFINITIVE DI COMPETENZA (CP)		PAGAMENTI IN C/COMPETENZA (PC)		IMPEGNI (I) (2)				RESIDUI PASSIVI DA ESERCIZIO DI COMPETENZA (EC = I - PC)	
		PREVISIONI DEFINITIVE DI CASSA (CS)		TOTALE PAGAMENTI (TP=PR+PC)		FONDO PLURIENNALE VINCOLATO (FPV) (3)				TOTALE RESIDUI PASSIVI DA RIPORTARE (TR= EP+EC)	
MISSIONE 14	Sviluppo economico e competitività										
14 01 Programma 01	Industria, PMI e Artigianato										
Titolo 2	Spese in conto capitale	RS	0,00	PR	0,00	R	0,00			EP	0,00
		CP	2.000,00	PC	0,00	I	0,00	ECP	2.000,00	EC	0,00
		CS	2.000,00	TP	0,00	FPV	0,00			TR	0,00
Totale Programma 01	Industria, PMI e Artigianato	RS	0,00	PR	0,00	R	0,00			EP	0,00
		CP	2.000,00	PC	0,00	I	0,00	ECP	2.000,00	EC	0,00
		CS	2.000,00	TP	0,00	FPV	0,00			TR	0,00
14 02 Programma 02	Commercio - reti distributive - tutela dei consumatori										
Titolo 1	Spese correnti	RS	1.966,72	PR	1.908,75	R	0,00			EP	57,97
		CP	332.888,97	PC	301.571,58	I	304.705,48	ECP	28.183,49	EC	3.133,90
		CS	334.855,69	TP	303.480,33	FPV	0,00			TR	3.191,87
Totale Programma 02	Commercio - reti distributive - tutela dei consumatori	RS	1.966,72	PR	1.908,75	R	0,00			EP	57,97
		CP	332.888,97	PC	301.571,58	I	304.705,48	ECP	28.183,49	EC	3.133,90
		CS	334.855,69	TP	303.480,33	FPV	0,00			TR	3.191,87
14 04 Programma 04	Reti e altri servizi di pubblica utilità										
Titolo 1	Spese correnti	RS	1.992,50	PR	192,50	R	0,00			EP	1.800,00
		CP	9.180,00	PC	5.348,20	I	8.679,04	ECP	500,96	EC	3.330,84
		CS	11.172,50	TP	5.540,70	FPV	0,00			TR	5.130,84

(1) Indicare l'ammontare complessivo derivante dal riaccertamento dei residui (sia l'importo dei debiti definitivamente cancellati dalle scritture, sia, l'importo dei debiti cancellati e reimputati agli esercizi successivi effettuato in occasione del riaccertamento straordinario dei residui). Non riguarda il riaccertamento di impegni di competenza dell'esercizio cui si riferisce il rendiconto. In sede di riaccertamento dei residui non può essere effettuata una rettifica in aumento dei residui passivi se non nei casi espressamente consentiti (Principio contabile applicato della contabilità finanziaria 9.1 di cui all'Allegato n. 4-2). Le rettifiche in aumento sono indicate con il segno "+", le rettifiche in riduzione sono indicate con il segno "-".

(2) Indicare gli impegni reimputati contabilmente all'esercizio cui il rendiconto si riferisce al netto dei debiti che, in occasione del riaccertamento ordinario dei residui effettuato ai sensi dell'articolo 3, comma 4, risultassero non esigibili e reimputati agli esercizi in cui le obbligazioni risultano esigibili. Nel primo esercizio di applicazione del titolo primo del decreto legislativo n. 118 del 2011, la voce comprende i debiti che sono stati cancellati nell'ambito del riaccertamento straordinario dei residui con imputazione all'esercizio.

(3) Indicare l'importo corrispondente agli impegni reimputati agli esercizi successivi finanziati con il fondo pluriennale vincolato.

(4) Solo per le Regioni e le Province autonome. L'importo del disavanzo da debito autorizzato e non contratto non è compreso nella voce precedente, concernente il disavanzo di amministrazione.

CONTO DEL BILANCIO - GESTIONE DELLE SPESE
Esercizio 2020

Pagina 32/40

MISSIONE, PROGRAMMA, TITOLO	DENOMINAZIONE	RESIDUI PASSIVI AL 1/1/2020 (RS)		PAGAMENTI IN C/RESIDUI (PR)		RIACCERTAMENTO RESIDUI (R) (1)		RESIDUI PASSIVI DA ESERCIZI PRECEDENTI (EP = RS -PR+R)	
		PREVISIONI DEFINITIVE DI COMPETENZA (CP)		PAGAMENTI IN C/COMPETENZA (PC)		IMPEGNI (I) (2)		RESIDUI PASSIVI DA ESERCIZIO DI COMPETENZA (EC = RS -I-PC)	
		PREVISIONI DEFINITIVE DI CASSA (CS)		TOTALE PAGAMENTI (TP=PR+PC)		FONDO PLURIENNALE VINCOLATO (FPV) (3)		TOTALE RESIDUI PASSIVI DA RIPORTARE (TR= EP+EC)	
	Spese in conto capitale	RS	0,00	PR	0,00	R	0,00	EP	0,00
		CP	0,00	PC	0,00	I	0,00	EC	0,00
		CS	0,00	TP	0,00	FPV	0,00	TR	0,00
	Totale Programma 04 Reti e altri servizi di pubblica utilità	RS	1.992,50	PR	192,50	R	0,00	EP	1.800,00
		CP	9.180,00	PC	5.348,20	I	8.679,04	EC	3.330,84
		CS	11.172,50	TP	5.540,70	FPV	0,00	TR	5.130,84
	Totale Missione 14 Sviluppo economico e competitività	RS	3.959,22	PR	2.101,25	R	0,00	EP	1.857,97
		CP	344.068,97	PC	306.919,78	I	313.384,52	EC	6.464,74
		CS	348.028,19	TP	309.021,03	FPV	0,00	TR	8.322,71

(1) Indicare l'ammontare complessivo derivante dal riaccertamento dei residui (sia l'importo dei debiti definitivamente cancellati dalla scrittura, sia, l'importo dei debiti cancellati agli esercizi successivi effettuato in occasione del riaccertamento straordinario dei residui). Non riguarda il riaccertamento di impegni di competenza dell'esercizio cui si riferisce il rendiconto. In sede di riaccertamento dei residui non può essere effettuata una rettifica in aumento dei residui passivi se non nei casi espressamente consentiti (Principio contabile applicato della contabilità finanziaria 9.1 di cui all'Allegato n. 4-2). Le rettifiche in aumento sono indicate con il segno "+", la rettifiche in riduzione sono indicate con il segno "-".

(2) Indicare gli impegni imputati contabilmente all'esercizio cui il rendiconto si riferisce al netto dei debiti che, in occasione del riaccertamento ordinario dei residui effettuato al sensi dell'articolo 3, comma 4, risultassero non esigibili e reimputati agli esercizi in cui le obbligazioni risultano esigibili. Nel primo esercizio di applicazione del titolo primo del decreto legislativo n. 118 del 2011, la voce comprende i debiti che sono stati cancellati nell'ambito del riaccertamento straordinario dei residui con imputazione all'esercizio.

(3) Indicare l'importo corrispondente agli impegni imputati agli esercizi successivi finanziati con il fondo pluriennale vincolato

(4) Solo per le Regioni e la Province autonome. L'importo del disavanzo da debito autorizzato e non contratto non è compreso nella voce precedente, concernente il disavanzo di amministrazione.

**CONTO DEL BILANCIO - GESTIONE DELLE SPESE
Esercizio 2020**

MISSIONE, PROGRAMMA, TITOLO	DENOMINAZIONE	RESIDUI PASSIVI AL 1/1/2020 (RS)	PAGAMENTI IN C/RESIDUI (PR)		RIACCERTAMENTO RESIDUI (R) (1)	ECONOMIE DI COMPETENZA (ECP = CP - I - FPV)	RESIDUI PASSIVI DA ESERCIZI PRECEDENTI (EP = RS - PR + R)
		PREVISIONI DEFINITIVE DI COMPETENZA (CP)	PAGAMENTI IN C/COMPETENZA (PC)		IMPEGNI (I) (2)		RESIDUI PASSIVI DA ESERCIZIO DI COMPETENZA (EC = I - PC)
		PREVISIONI DEFINITIVE DI CASSA (CS)	TOTALE PAGAMENTI (TP=PR+PC)		FONDO PLURIENNALE VINCOLATO (FPV) (3)		TOTALE RESIDUI PASSIVI DA RIPORTARE (TR= EP+EC)
MISSIONE 16	Agricoltura, politiche agroalimentari e pesca						
16 01	Programma 01 Sviluppo del settore agricolo e del sistema agroalimentare						
Titolo 1	Spese correnti	RS 60,00	PR 0,00	R 0,00			EP 60,00
		CP 1.500,00	PC 0,00	I 15,00	ECP	1.485,00	EC 15,00
		CS 1.560,00	TP 0,00	FPV 0,00			TR 75,00
	Totale Programma 01 Sviluppo del settore agricolo e del sistema agroalimentare	RS 60,00	PR 0,00	R 0,00			EP 60,00
		CP 1.500,00	PC 0,00	I 15,00	ECP	1.485,00	EC 15,00
		CS 1.560,00	TP 0,00	FPV 0,00			TR 75,00
Totale Missione	16 Agricoltura, politiche agroalimentari e pesca	RS 60,00	PR 0,00	R 0,00			EP 60,00
		CP 1.500,00	PC 0,00	I 15,00	ECP	1.485,00	EC 15,00
		CS 1.560,00	TP 0,00	FPV 0,00			TR 75,00

(1) Indicare l'ammontare complessivo derivante dal riaccertamento dei residui (sia l'importo dei debiti dell'ativamente cancellati dalle scritture, sia, l'importo dei debiti successivi effettuato in occasione del riaccertamento straordinario dei residui). Non riguarda il riaccertamento di impegni di competenza dell'esercizio cui si riferisce il rendiconto. In sede di riaccertamento dei residui non può essere effettuato una rettifica in aumento dei residui passivi se non nei casi espressamente consentiti (Principio contabile applicato della contabilità finanziaria 9.1 di cui all'Allegato n. 4-2). Le rettifiche in aumento sono indicate con il segno "+", le rettifiche in riduzione sono indicate con il segno "-".

(2) Indicare gli impegni imputati contabilmente all'esercizio cui il rendiconto si riferisce al netto dei debiti che, in occasione del riaccertamento ordinario dei residui effettuato ai sensi dell'articolo 3, comma 4, risultassero non esigibili e reimputati agli esercizi in cui le obbligazioni risultano esigibili. Nel primo esercizio di applicazione del titolo primo del decreto legislativo n. 118 del 2011, la voce comprende i debiti che sono stati cancellati nell'ambito del riaccertamento straordinario dei residui con imputazione all'esercizio.

(3) Indicare l'importo corrispondente agli impegni imputati agli esercizi successivi finanziati con il fondo pluriennale vincolato

(4) Solo per la Regioni e le Province autonome. L'importo del disavanzo da debito autorizzato e non contratto non è compreso nella voce precedente, concernente il disavanzo di amministrazione.

CONTO DEL BILANCIO - GESTIONE DELLE SPESE
Esercizio 2020

Pagina 34/40

MISSIONE, PROGRAMMA, TITOLO	DENOMINAZIONE	RESIDUI PASSIVI AL 1/1/2020 (RS)		PAGAMENTI IN C/RESIDUI (PR)		RIACCERTAMENTO RESIDUI (R) (1)		ECONOMIE DI COMPETENZA (ECP = CP - I-FPV)	RESIDUI PASSIVI DA ESERCIZI PRECEDENTI (EP = RS - PR+R)
		PREVISIONI DEFINITIVE DI COMPETENZA (CP)		PAGAMENTI IN C/COMPETENZA (PC)		IMPEGNI (I) (2)			
		PREVISIONI DEFINITIVE DI CASSA (CS)		TOTALE PAGAMENTI (TP=PR+PC)		FONDO PLURIENNALE VINCOLATO (FPV) (3)			
MISSIONE 17	Energia e diversificazione delle fonti energetiche								
17 01 Programma 01	Fonti energetiche								
Titolo 1	Spese correnti	RS	0,00	PR	0,00	R	0,00		EP
		CP	0,00	PC	0,00	I	0,00	ECP	EC
		CS	0,00	TP	0,00	FPV	0,00		TR
Totale Programma 01	Fonti energetiche	RS	0,00	PR	0,00	R	0,00		EP
		CP	0,00	PC	0,00	I	0,00	ECP	EC
		CS	0,00	TP	0,00	FPV	0,00		TR
Totale Missione	17 Energia e diversificazione delle fonti energetiche	RS	0,00	PR	0,00	R	0,00		EP
		CP	0,00	PC	0,00	I	0,00	ECP	EC
		CS	0,00	TP	0,00	FPV	0,00		TR

(1) Indicare l'ammontare complessivo derivante dal riaccertamento dei residui (sia l'importo dei debiti definitivamente cancellati dalle scritture, sia, l'importo dei debiti cancellati e reimputati agli esercizi successivi effettuato in occasione del riaccertamento straordinario dei residui). Non riguarda il riaccertamento di impegni di competenza dell'esercizio cui si riferisce il rendiconto. In sede di riaccertamento dei residui non può essere effettuata una rettifica in aumento dei residui passivi se non nei casi espressamente consentiti (Principio contabile applicato della contabilità finanziaria §.1 di cui all'Allegato n. 4-2). Le rettifiche in aumento sono indicate con il segno "+", le rettifiche in riduzione sono indicate con il segno "-".

(2) Indicare gli impegni imputati contabilmente all'esercizio cui il rendiconto si riferisce al netto dei debiti che, in occasione del riaccertamento ordinario dei residui effettuato ai sensi dell'articolo 3, comma 4, risultassero non esigibili e reimputati agli esercizi in cui la obbligazione risultano esigibili. Nel primo esercizio di applicazione del titolo primo del decreto legislativo n. 118 del 2011, la voce comprende i debiti che sono stati cancellati nell'ambito del riaccertamento straordinario dei residui con imputazione all'esercizio.

(3) Indicare l'importo corrispondente agli impegni imputati agli esercizi successivi finalizzati con il fondo pluriennale vincolato

(4) Solo per la Regioni e le Province autonome. L'importo del disavanzo da debito autorizzato e non contratto non è compreso nella voce precedente, concernente il disavanzo di amministrazione.

CONTO DEL BILANCIO - GESTIONE DELLE SPESE
Esercizio 2020

MISSIONE, PROGRAMMA, TITOLO	DENOMINAZIONE	RESIDUI PASSIVI AL 1/1/2020 (RS)		PAGAMENTI IN C/RESIDUI (PR)		RIACCERTAMENTO RESIDUI (R) (1)		ECONOMIE DI COMPETENZA (ECP = CP-I-FPV)		RESIDUI PASSIVI DA ESERCIZI PRECEDENTI (EP = RS -PR+R)	
		PREVISIONI DEFINITIVE DI COMPETENZA (CP)	TOTALE PAGAMENTI C/COMPETENZA (PC)	PAGAMENTI IN C/COMPETENZA (PC)	IMPEGNI (I) (2)	RESIDUI (R)	RESIDUI PASSIVI DA ESERCIZIO DI COMPETENZA (EC = I-PC)	TOTALE RESIDUI PASSIVI DA RIPORTARE (TR= EP+EC)			
		PREVISIONI DEFINITIVE DI CASSA (CS)	TOTALE PAGAMENTI (TP=PR+PC)	TOTALE PAGAMENTI (TP=PR+PC)	FONDO PLURIENNALE VINCOLATO (FPV) (3)						
MISSIONE 20	Fondi e accantonamenti										
20 01 Programma 01	Fondo di riserva										
Titolo 1	Spese correnti	RS 0,00	PR 0,00	R 0,00	0,00	EP 0,00					
		CP 280.610,35	PC 0,00	I 0,00	0,00	EC 280.610,35					
		CS 260.000,00	TP 0,00	FPV 0,00	0,00	TR 0,00					
	Totale Programma 01 Fondo di riserva	RS 0,00	PR 0,00	R 0,00	0,00	EP 0,00					
		CP 280.610,35	PC 0,00	I 0,00	0,00	EC 280.610,35					
		CS 260.000,00	TP 0,00	FPV 0,00	0,00	TR 0,00					
20 02 Programma 02	Fondo Crediti di dubbia esigibilità										
Titolo 1	Spese correnti	RS 0,00	PR 0,00	R 0,00	0,00	EP 0,00					
		CP 20.613.070,76	PC 0,00	I 0,00	0,00	EC 20.613.070,76					
		CS 0,00	TP 0,00	FPV 0,00	0,00	TR 0,00					
	Totale Programma 02 Fondo Crediti di dubbia esigibilità	RS 0,00	PR 0,00	R 0,00	0,00	EP 0,00					
		CP 20.613.070,76	PC 0,00	I 0,00	0,00	EC 20.613.070,76					
		CS 0,00	TP 0,00	FPV 0,00	0,00	TR 0,00					
20 03 Programma 03	Altri fondi										
Titolo 1	Spese correnti	RS 0,00	PR 0,00	R 0,00	0,00	EP 0,00					
		CP 450.304,96	PC 0,00	I 0,00	0,00	EC 450.304,96					
		CS 0,00	TP 0,00	FPV 0,00	0,00	TR 0,00					

(1) Indicare l'ammontare complessivo derivante dal riaccertamento dei residui (sia l'importo dei debiti definitivamente cancellati dalle scritture, sia, l'importo dei debiti cancellati e reimputati agli esercizi successivi effettuato in occasione del riaccertamento straordinario dei residui). Non riguarda il riaccertamento di impegni di competenza dell'esercizio cui si riferisce il rendiconto. In sede di riaccertamento dei residui non può essere effettuata una rettifica in aumento dei residui passivi se non nel caso espressamente consentito (principio contabile applicato della contabilità finanziaria 9.1 di cui all'Allegato n. 4-2). Le rettifiche in aumento sono indicate con il segno "+", le rettifiche in riduzione sono indicate con il segno "-".

(2) Indicare gli impegni imputati contabilmente all'esercizio cui il rendiconto si riferisce al netto dei debiti che, in occasione del riaccertamento ordinario dei residui effettuato ai sensi dell'articolo 3, comma 4, risultassero non esigibili e reimputati agli esercizi in cui le obbligazioni risultano esigibili. Nel primo esercizio di applicazione del titolo primo del decreto legislativo n. 118 del 2011, la voce comprende i debiti che sono stati cancellati nell'ambito del riaccertamento straordinario dei residui con imputazione all'esercizio.

(3) Indicare l'importo corrispondente agli impegni imputati agli esercizi successivi finanziati con il fondo pluriennale vincolato.

(4) Solo per le Regioni e le Province autonome. L'importo del disavanzo da debito autorizzato e non contratto non è compreso nella voce precedente, concernente il disavanzo di amministrazione.

CONTO DEL BILANCIO - GESTIONE DELLE SPESE
Esercizio 2020

Pagina 36/40

MISSIONE, PROGRAMMA, TITOLO	DENOMINAZIONE	RESIDUI PASSIVI AL 1/1/2020 (RS)		PAGAMENTI IN C/RESIDUI (PR)		RIACCERTAMENTO RESIDUI (R) (1)		ECONOMIE DI COMPETENZA (ECP = CP - I-FPV)		RESIDUI PASSIVI DA ESERCIZI PRECEDENTI (EP = RS - PR+R)	
		PREVISIONI DEFINITIVE DI COMPETENZA (CP)		PAGAMENTI IN C/COMPETENZA (PC)		IMPEGNI (I) (2)		ECONOMIE DI COMPETENZA (ECP = CP - I-FPV)		RESIDUI PASSIVI DA ESERCIZIO DI COMPETENZA (EC = I-PC)	
		PREVISIONI DEFINITIVE DI CASSA (CS)		TOTALE PAGAMENTI (TP=PR+PC)		FONDO PLURIENNALE VINCOLATO (FPV) (3)		TOTALE RESIDUI PASSIVI DA RIPORTARE (TR= EP+EC)			
	Titolo 4 Rimborsato Prestiti	RS	0,00	PR	0,00	R	0,00			EP	0,00
		CP	16.838.906,29	PC	0,00	I	0,00	ECP	16.838.906,29	EC	0,00
		CS	0,00	TP	0,00	FPV	0,00			TR	0,00
	Totale Programma 03 Altri fondi	RS	0,00	PR	0,00	R	0,00			EP	0,00
		CP	17.289.211,25	PC	0,00	I	0,00	ECP	17.289.211,25	EC	0,00
		CS	0,00	TP	0,00	FPV	0,00			TR	0,00
	Totale Missione 20 Fondi e accantonamenti	RS	0,00	PR	0,00	R	0,00			EP	0,00
		CP	38.182.892,36	PC	0,00	I	0,00	ECP	38.182.892,36	EC	0,00
		CS	260.000,00	TP	0,00	FPV	0,00			TR	0,00

(1) Indicare l'importo complessivo derivante dal riaccertamento dei residui (sia l'importo dei debiti definitivamente cancellati dalle scritture, sia l'importo dei debiti cancellati e reimputati agli esercizi successivi effettuato in occasione del riaccertamento straordinario dei residui). Non riguarda il riaccertamento di impegni di competenza dell'esercizio cui si riferisce il rendiconto. In sede di riaccertamento dei residui non può essere effettuata una rettifica in aumento dei residui passivi se non nei casi espressamente consentiti (Principio contabile applicato della contabilità finanziaria 9.1. di cui all'Allegato n. 4-2). Le rettifiche in aumento sono indicate con il segno "+", le rettifiche in riduzione sono indicate con il segno "-".

(2) Indicare gli impegni imputati contabilmente all'esercizio cui il rendiconto si riferisce al netto dei debiti che, in occasione del riaccertamento ordinario dei residui effettuato ai sensi dell'articolo 3, comma 4, risultassero non esigibili e reimputati agli esercizi in cui le obbligazioni risultano esigibili. Nel primo esercizio di applicazione del titolo primo del decreto legislativo n. 118 del 2011, la voce comprende i debiti che sono stati cancellati nell'ambito del riaccertamento straordinario dei residui con imputazione all'esercizio.

(3) Indicare l'importo corrispondente agli impegni imputati agli esercizi successivi finanziati con il fondo pluriennale vincolato

(4) Solo per le Regioni e le Province autonome. L'importo del disavanzo da debito autorizzato e non contratto non è compreso nella voce precedente, connessamente il disavanzo di amministrazione.

CONTO DEL BILANCIO - GESTIONE DELLE SPESE
Esercizio 2020

Pagina 37/40

MISSIONE, PROGRAMMA, TITOLO	DENOMINAZIONE	RESIDUI PASSIVI AL 1/1/2020 (RS)		PAGAMENTI IN C/RESIDUI (PR)		RIACCERTAMENTO RESIDUI (R) (1)		ECONOMIE DI COMPETENZA (ECP = CP - I-FPV)		RESIDUI PASSIVI DA ESERCIZI PRECEDENTI (EP = RS -PR+R)	
		PREVISIONI DEFINITIVE DI COMPETENZA (CP)		PAGAMENTI IN C/COMPETENZA (PC)		IMPEGNI (I) (2)				RESIDUI PASSIVI DA ESERCIZIO DI COMPETENZA (EC = I-PC)	
		PREVISIONI DEFINITIVE DI CASSA (CS)		TOTALE PAGAMENTI (TP=PR+PC)		FONDO PLURIENNALE VINCOLATO (FPV) (3)				TOTALE RESIDUI PASSIVI DA RIPORTARE (TR= EP+EC)	
MISSIONE 50	Debito pubblico										
50 01	Programma 01	Quota interessi ammortamento mutui e prestiti obbligazionari									
	Titolo 1										
		RS	87.631,01	PR	0,00	R	0,00			EP	87.631,01
		CP	998.277,04	PC	972.118,43	I	998.277,04	ECP	0,00	EC	26.158,61
		CS	1.085.908,05	TP	972.118,43	FPV	0,00			TR	113.789,62
	Totale Programma 01	RS	87.631,01	PR	0,00	R	0,00			EP	87.631,01
		CP	998.277,04	PC	972.118,43	I	998.277,04	ECP	0,00	EC	26.158,61
		CS	1.085.908,05	TP	972.118,43	FPV	0,00			TR	113.789,62
50 02	Programma 02	Quota capitale ammortamento mutui e prestiti obbligazionari									
	Titolo 4										
		RS	2.244.127,71	PR	1.066.985,21	R	0,00			EP	1.177.142,50
		CP	2.867.609,64	PC	536.573,82	I	2.112.293,35	ECP	755.316,29	EC	1.575.719,53
		CS	5.111.737,35	TP	1.603.559,03	FPV	0,00			TR	2.752.862,03
	Totale Programma 02	RS	2.244.127,71	PR	1.066.985,21	R	0,00			EP	1.177.142,50
		CP	2.867.609,64	PC	536.573,82	I	2.112.293,35	ECP	755.316,29	EC	1.575.719,53
		CS	5.111.737,35	TP	1.603.559,03	FPV	0,00			TR	2.752.862,03
Totale Missione	50 Debito pubblico	RS	2.331.758,72	PR	1.066.985,21	R	0,00			EP	1.264.773,51
		CP	3.865.886,68	PC	1.508.492,25	I	3.110.570,39	ECP	755.316,29	EC	1.601.878,14
		CS	6.197.645,40	TP	2.575.677,46	FPV	0,00			TR	2.866.651,65

(1) Indicare l'ammontare complessivo derivante dal riaccertamento dei residui (sia l'importo dei debiti definitivamente cancellati dalle scritture, sia, l'importo dei debiti cancellati e reimputati agli esercizi successivi effettuato in occasione del riaccertamento straordinario dei residui). Non riguarda il riaccertamento di impegni di competenza dell'esercizio cui si riferisce il rendiconto. In sede di riaccertamento dei residui non può essere effettuata una rettifica in aumento dei residui passivi se non nei casi espressamente consentiti (principio contabile applicato della contabilità finanziaria 9.1 di cui all'Allegato n. 4-2). Le rettifiche in aumento sono indicate con il segno "+", la rettifica in riduzione sono indicate con il segno "-".

(2) Indicare gli impegni reimputati contabilmente all'esercizio cui il rendiconto si riferisce al netto dei debiti che, in occasione del riaccertamento ordinario dei residui effettuato ai sensi dell'articolo 3, comma 4, risultassero non esigibili e reimputati agli esercizi in cui le obbligazioni risultano esigibili. Nel primo esercizio di applicazione del titolo primo del decreto legislativo n. 118 del 2011, la voce comprende i debiti che sono stati cancellati nell'ambito del riaccertamento straordinario dei residui con imputazione all'esercizio.

(3) Indicare l'importo corrispondente agli impegni reimputati agli esercizi successivi finanziati con il fondo pluriennale vincolato

(4) Solo per le Regioni e le Province autonome. L'importo del disavanzo da debito autorizzato e non contratto non è compreso nella voce precedente, concernente il disavanzo di amministrazione.

CONTO DEL BILANCIO - GESTIONE DELLE SPESE
Esercizio 2020

MISSIONE, PROGRAMMA, TITOLO	DENOMINAZIONE	RESIDUI PASSIVI AL 1/1/2020 (RS)		PAGAMENTI IN C/RESIDUI (PR)		RIACCERTAMENTO RESIDUI (R) (1)		ECONOMIE DI COMPETENZA (ECP = CP - I-FPV)	RESIDUI PASSIVI DA ESERCIZI PRECEDENTI (EP = RS - PR+R)	
		PREVISIONI DEFINITIVE DI COMPETENZA (CP)		PAGAMENTI IN C/COMPETENZA (PC)		IMPEGNI (I) (2)				
		PREVISIONI DEFINITIVE DI CASSA (CS)		TOTALE PAGAMENTI (TP=PR+PC)		FONDO PLURIENNALE VINCOLATO (FPV) (3)				
MISSIONE	60	Anticipazioni finanziarie								
60 01	Programma 01	Restituzione anticipazioni di tesoreria								
Titolo 1	Spese correnti	RS	22.903,70	PR	22.903,70	R	0,00		EP	0,00
		CP	75.000,00	PC	0,00	I	0,00	ECP	75.000,00	0,00
		CS	97.903,70	TP	22.903,70	FPV	0,00		TR	0,00
Titolo 4	Rimborso Prestiti	RS	0,00	PR	0,00	R	0,00		EP	0,00
		CP	0,00	PC	0,00	I	0,00	ECP	0,00	0,00
		CS	0,00	TP	0,00	FPV	0,00		TR	0,00
Titolo 5	Chiusura Anticipazioni ricevute da istituto tesoriere/cassiere	RS	0,00	PR	0,00	R	0,00		EP	0,00
		CP	45.000.000,00	PC	0,00	I	0,00	ECP	45.000.000,00	0,00
		CS	45.000.000,00	TP	0,00	FPV	0,00		TR	0,00
Totale Programma 01	Restituzione anticipazioni di tesoreria	RS	22.903,70	PR	22.903,70	R	0,00		EP	0,00
		CP	45.075.000,00	PC	0,00	I	0,00	ECP	45.075.000,00	0,00
		CS	45.097.903,70	TP	22.903,70	FPV	0,00		TR	0,00
Totale Missione	60 Anticipazioni finanziarie	RS	22.903,70	PR	22.903,70	R	0,00		EP	0,00
		CP	45.075.000,00	PC	0,00	I	0,00	ECP	45.075.000,00	0,00
		CS	45.097.903,70	TP	22.903,70	FPV	0,00		TR	0,00

(1) Indicare l'importo complessivo derivante dal riaccertamento dei residui (sia l'importo dei debiti definitivamente cancellati dalle scritture, sia, l'importo dei debiti cancellati e reimputati agli esercizi successivi effettuato in occasione del riaccertamento straordinario dei residui). Non riguarda il riaccertamento di competenza dell'esercizio cui si riferisce il rendiconto. In sede di riaccertamento dei residui non può essere effettuato una rettifica in aumento dei residui passivi se non nel caso espressamente consentito (Principio contabile applicato della contabilità finanziaria 5.1 di cui all'Allegato n. 4-2). Le rettifiche in aumento sono indicate con il segno "+", le rettifiche in riduzione sono indicate con il segno "-".

(2) Indicare gli impegni imputati contabilmente all'esercizio cui il rendiconto si riferisce al netto dei debiti che, in occasione del riaccertamento ordinario dei residui effettuato ai sensi dell'articolo 3, comma 4, risultassero non esigibili e reimputati agli esercizi in cui le obbligazioni risultano esigibili. Nel primo esercizio di applicazione del titolo primo del decreto legislativo n. 118 del 2011, la voce comprende i debiti che sono stati cancellati nell'ambito del riaccertamento straordinario dei residui con imputazione all'esercizio.

(3) Indicare l'importo corrispondente agli impegni imputati agli esercizi successivi finanziati con il fondo pluriennale vincolato

(4) Solo per le Regioni e le Province autonome. L'importo del disavanzo da debito autorizzato e non contratto non è compreso nella voce precedente, concernente il disavanzo di amministrazione.

CONTO DEL BILANCIO - GESTIONE DELLE SPESE
Esercizio 2020

Pagina 39/40

MISSIONE, PROGRAMMA, TITOLO	DENOMINAZIONE	RESIDUI PASSIVI AL 1/1/2020 (RS)		PAGAMENTI IN C/RESIDUI (PR)		RIACCERTAMENTO RESIDUI (R) (1)		RESIDUI PASSIVI DA ESERCIZI PRECEDENTI (EP = RS - PR + R)		
		PREVISIONI DEFINITIVE DI COMPETENZA (CP)		PAGAMENTI IN C/COMPETENZA (PC)		IMPEGNI (I) (2)		RESIDUI PASSIVI DA ESERCIZIO DI COMPETENZA (EC = I - PC)		
		PREVISIONI DEFINITIVE DI CASSA (CS)		TOTALE PAGAMENTI (TP=PR+PC)		FONDO PLURIENNALE VINCOLATO (FPV) (3)		TOTALE RESIDUI PASSIVI DA RIPORTARE (TR= EP+EC)		
MISSIONE 99	Servizi per conto terzi									
99 01 Programma 01	Servizi per conto terzi - Partite di giro									
	Titolo 7									
	Uscite per conto terzi e partite di giro	RS	599.218,43	PR	351.014,66	R	0,00	EP	248.203,77	
		CP	96.800.000,00	PC	28.710.450,27	I	29.067.085,60	EC	356.635,33	
		CS	97.399.218,43	TP	29.061.464,93	FPV	0,00	TR	604.839,10	
	Totale Programma 01	Servizi per conto terzi - Partite di giro	RS	599.218,43	PR	351.014,66	R	0,00	EP	248.203,77
			CP	96.800.000,00	PC	28.710.450,27	I	29.067.085,60	EC	356.635,33
			CS	97.399.218,43	TP	29.061.464,93	FPV	0,00	TR	604.839,10
	Totale Missione	99 Servizi per conto terzi	RS	599.218,43	PR	351.014,66	R	0,00	EP	248.203,77
			CP	96.800.000,00	PC	28.710.450,27	I	29.067.085,60	EC	356.635,33
			CS	97.399.218,43	TP	29.061.464,93	FPV	0,00	TR	604.839,10

(1) Indicare l'ammontare complessivo derivante dal riaccertamento dei residui (sia l'importo dei debiti definitivamente cancellati dalle scritture, sia, l'importo dei debiti cancellati e reimputati agli esercizi successivi effettuato in occasione del riaccertamento straordinario del residuo). Non riguarda il riaccertamento di impegni di competenza dell'esercizio cui si riferisce il rendiconto. In sede di riaccertamento dei residui non può essere effettuata una rettifica in aumento dei residui passivi se non nei casi espressamente consentiti (Principio contabile applicato della contabilità finanziaria 9.1 di cui all'Allegato n. 4-2). Le rettifiche in aumento sono indicate con il segno "+", le rettifiche in riduzione sono indicate con il segno "-".

(2) Indicare gli impegni imputati contabilmente all'esercizio cui il rendiconto si riferisce al netto dei debiti che, in occasione del riaccertamento ordinario dei residui effettuato ai sensi dell'articolo 3, comma 4, risultassero non esigibili e reimputati agli esercizi in cui le obbligazioni risultano esigibili. Nel primo esercizio di applicazione del titolo primo del decreto legislativo n. 118 del 2011, la voce comprende i debiti che sono stati cancellati nell'ambito del riaccertamento straordinario dei residui con imputazione all'esercizio.

(3) Indicare l'importo corrispondente agli impegni imputati agli esercizi successivi finanziati con il fondo pluriennale vincolato

(4) Solo per le Regioni e le Province autonome. L'importo del disavanzo di debito autorizzato e non contratto non è compreso nella voce precedente, concernente il disavanzo di amministrazione.

CONTO DEL BILANCIO - GESTIONE DELLE SPESE
 Esercizio 2020

Pagina 40/40

MISSIONE, PROGRAMMA, TITOLO	DENOMINAZIONE	RESIDUI PASSIVI AL 1/1/2020 (RS)		PAGAMENTI IN C/RESIDUI (PR)		RIACCERTAMENTO RESIDUI (R) (1)		RESIDUI PASSIVI DA ESERCIZI PRECEDENTI (EP = RS - PR + R)	
		PREVISIONI DEFINITIVE DI COMPETENZA (CP)		PAGAMENTI IN C/COMPETENZA (PC)		IMPEGNI (I) (2)		ECONOMIE DI COMPETENZA (ECP = CP - I - FPV)	
		PREVISIONI DEFINITIVE DI CASSA (CS)		TOTALE PAGAMENTI (TP=PR+PC)		FONDO PLURIENNALE VINCOLATO (FPV) (3)		TOTALE RESIDUI PASSIVI DA RIPORTARE (TR= EP+EC)	
TOTALE MISSIONI		RS	29.982.837,85	PR	13.834.564,54	R	-2.810.849,60	EP	13.337.423,71
		CP	291.015.990,50	PC	71.714.291,56	I	90.749.515,06	EC	19.035.223,50
		CS	264.884.853,50	TP	85.548.856,10	FPV	11.428.363,15	TR	32.372.647,21
TOTALE GENERALE SPESE		RS	29.982.837,85	PR	13.834.564,54	R	-2.810.849,60	EP	13.337.423,71
		CP	293.334.134,06	PC	71.714.291,56	I	90.749.515,06	EC	19.035.223,50
		CS	264.884.853,50	TP	85.548.856,10	FPV	11.428.363,15	TR	32.372.647,21

(1) Indicare l'ammontare complessivo derivante dal riaccertamento dei residui (sia l'importo dei debiti definitivamente cancellati dalla scrittura, sia, l'importo dei debiti cancellati e reimputati agli esercizi successivi effettuato in occasione del riaccertamento straordinario dei residui). Non riguarda il riaccertamento di impegni di competenza dell'esercizio cui si riferisce il rendiconto. In sede di riaccertamento dei residui non può essere effettuato una rettifica in aumento dei residui passivi se non nei casi espressamente consentiti (principio contabile applicato della contabilità finanziaria 9.1 di cui all'Allegato n. 4-2). Le rettifiche in aumento sono indicate con il segno "+", le rettifiche in riduzione sono indicate con il segno "-".

(2) Indicare gli impegni imputati contabilmente all'esercizio cui il rendiconto si riferisce al netto dei debiti che, in occasione del riaccertamento ordinario, dei residui effettuato ai sensi dell'articolo 3, comma 4, risultassero non esigibili e reimputati agli esercizi in cui le obbligazioni risultano esigibili. Nel primo esercizio di applicazione del titolo primo del decreto legislativo n. 118 del 2011, la voce comprende i debiti che sono stati cancellati nell'ambito del riaccertamento straordinario dei residui con imputazione all'esercizio.

(3) Indicare l'importo corrispondente agli impegni imputati agli esercizi successivi finanziati con il fondo pluriennale vincolato.

(4) Solo per le Regioni e le Province autonome. L'importo del disavanzo da debito autorizzato e non contratto non è compreso nella voce precedente, concernente il disavanzo di amministrazione.

RENDICONTO DEL BILANCIO
SPESE PER TITOLI E MACROAGGREGATI/MISSIONI
D.L. 66 Art.8 c.1

TOTALE MISSIONI - TOTALE GENERALE DELLE SPESE	13.411.870,98	1.040,840,54	9.718.887,84	0,00	1.044,05	2.992.591,29	26.561,49	3.076.087,87	2.171.513,34	662.147,20	2.328.004,18	935.832,79	2.200,18	869.125,96
AVANZO FORMATOSI NELL'ESERCIZIO/FONDO DI CASSA (Totale generale delle entrate - Totale generale delle spese)														

Spese (missioni da 6 a 10)
 Dati di rendiconto anno 2020

TITOLI E MACROAGGREGATI DI SPESA/MISSIONI	6				7				8				9				10			
	Politiche giovanili, sport e tempo libero				Turismo				Assetto del territorio ed edilizia abitativa				Sviluppo sostenibile e tutela del territorio e dell'ambiente				Trasporti e diritto alla mobilità			
	Competenza	Cassa	Impegni	fondo pluriennale vincolato	Competenza	Cassa	Impegni	fondo pluriennale vincolato	Competenza	Cassa	Impegni	fondo pluriennale vincolato	Competenza	Cassa	Impegni	fondo pluriennale vincolato	Competenza	Cassa	Impegni	fondo pluriennale vincolato
RIPIANO DISAVANZO NELL'ESERCIZIO																				
TITOLO 1 Spese correnti																				
101	146.088,75	2.716,20	144.253,28	0,00	0,00	0,00	0,00	1.090.629,20	43.460,03	957.137,75	701.462,49	0,00	697.414,41	658.635,37	14.185,55	654.329,29				
102	6.782,24	0,00	6.944,38	0,00	0,00	0,00	0,00	52.049,07	4.792,51	53.043,13	40.786,79	0,00	40.524,67	40.796,88	0,00	39.622,90				
103	9.999,19	0,00	3.873,32	88.075,42	0,00	65.118,52	0,00	1.41.325,94	0,00	84.901,97	13.944.930,44	0,00	14.014.961,99	4.898.851,64	0,00	4.702.360,35				
104	0,00	0,00	0,00	0,00	0,00	60.000,00	0,00	0,00	0,00	0,00	1.070.000,00	0,00	1.416.206,26	0,00	0,00	0,00				
107	0,00	0,00	0,00	0,00	0,00	0,00	0,00	0,00	0,00	0,00	0,00	0,00	0,00	0,00	0,00	0,00				
109	0,00	0,00	0,00	0,00	0,00	5.544,42	0,00	0,00	0,00	0,00	0,00	0,00	0,00	0,00	0,00	0,00				
110	0,00	0,00	0,00	0,00	0,00	0,00	0,00	0,00	0,00	0,00	0,00	0,00	0,00	0,00	0,00	0,00				
100	162.870,17	2.716,20	155.070,98	88.075,42	0,00	130.562,94	0,00	1.284.904,21	48.252,54	1.095.062,85	15.757.179,72	0,00	16.169.107,59	5.596.085,99	14.185,55	5.395.312,54				
TITOLO 2 Spese in conto capitale																				
201	0,00	0,00	0,00	0,00	0,00	0,00	0,00	0,00	0,00	0,00	0,00	0,00	0,00	0,00	0,00	0,00				
202	0,00	0,00	0,00	0,00	0,00	3.207,47	0,00	376.294,17	1.108.114,66	643.488,98	97.273,81	2.630.469,07	173.730,96	1.348.678,20	2.784.583,40	1.201.567,26				
203	0,00	0,00	0,00	0,00	0,00	0,00	0,00	446,27	237.899,77	0,00	0,00	0,00	0,00	0,00	0,00	0,00				
204	0,00	0,00	0,00	0,00	0,00	0,00	0,00	0,00	0,00	0,00	0,00	0,00	0,00	0,00	0,00	0,00				
205	0,00	0,00	0,00	0,00	0,00	0,00	0,00	0,00	0,00	0,00	0,00	0,00	0,00	0,00	0,00	0,00				
200	0,00	0,00	0,00	0,00	0,00	3.207,47	0,00	377.269,47	1.108.114,66	725.734,68	97.273,81	2.630.469,07	173.730,96	1.348.678,20	2.784.583,40	1.201.567,26				
TITOLO 3 Spese per incremento attività finanziarie																				
301	0,00	0,00	0,00	0,00	0,00	0,00	0,00	0,00	0,00	0,00	0,00	0,00	0,00	0,00	0,00	0,00				
300	0,00	0,00	0,00	0,00	0,00	0,00	0,00	0,00	0,00	0,00	0,00	0,00	0,00	0,00	0,00	0,00				
TITOLO 4 Rimborso Prestiti																				
402	0,00	0,00	0,00	0,00	0,00	0,00	0,00	0,00	0,00	0,00	0,00	0,00	0,00	0,00	0,00	0,00				
403	0,00	0,00	0,00	0,00	0,00	0,00	0,00	0,00	0,00	0,00	0,00	0,00	0,00	0,00	0,00	0,00				
404	0,00	0,00	0,00	0,00	0,00	0,00	0,00	0,00	0,00	0,00	0,00	0,00	0,00	0,00	0,00	0,00				
405	0,00	0,00	0,00	0,00	0,00	0,00	0,00	0,00	0,00	0,00	0,00	0,00	0,00	0,00	0,00	0,00				
400	0,00	0,00	0,00	0,00	0,00	0,00	0,00	0,00	0,00	0,00	0,00	0,00	0,00	0,00	0,00	0,00				
TITOLO 5 Chiusura Anticipazioni ricevute da istituto tesoriere/cassiere																				
501	0,00	0,00	0,00	0,00	0,00	0,00	0,00	0,00	0,00	0,00	0,00	0,00	0,00	0,00	0,00	0,00				
500	0,00	0,00	0,00	0,00	0,00	0,00	0,00	0,00	0,00	0,00	0,00	0,00	0,00	0,00	0,00	0,00				
TITOLO 7 Uscite per conto terzi e partite di giro																				
701	0,00	0,00	0,00	0,00	0,00	0,00	0,00	0,00	0,00	0,00	0,00	0,00	0,00	0,00	0,00	0,00				
702	0,00	0,00	0,00	0,00	0,00	0,00	0,00	0,00	0,00	0,00	0,00	0,00	0,00	0,00	0,00	0,00				
700	0,00	0,00	0,00	0,00	0,00	0,00	0,00	0,00	0,00	0,00	0,00	0,00	0,00	0,00	0,00	0,00				
TOTALE MISSIONI - TOTALE GENERALE DELLE SPESE																				
162.870,17 2.716,20 155.070,98 88.075,42 88.523,69 237.899,77 133.870,41 1.662.173,68 1.156.367,20 1.820.817,53 15.854.453,53 2.630.469,07 16.342.838,49 6.948.764,19 2.778.768,95 6.596.879,80																				
AVANZO FORMATO NELL'ESERCIZIO/FONDO DI CASSA (Totale generale delle entrate - Totale generale delle spese)																				

Spese (missioni da 11 a 15)

Date di rendiconto anno 2020

TITOLI E MACROAGGREGATI DI SPESA/MISSIONI	11				12				13				14				15			
	Soccorso civile				Diritti sociali, politiche sociali e famiglia				Tutela della salute				Sviluppo economico e competitività				Politiche per il lavoro e la formazione professionale			
	Competenza		Cassa		Competenza		Cassa		Competenza		Cassa		Competenza		Cassa		Competenza		Cassa	
	Impegni	fondo pluriennale vincolato	Impegni	fondo pluriennale vincolato	Impegni	fondo pluriennale vincolato	Impegni	fondo pluriennale vincolato	Impegni	fondo pluriennale vincolato	Impegni	fondo pluriennale vincolato	Impegni	fondo pluriennale vincolato	Impegni	fondo pluriennale vincolato	Impegni	fondo pluriennale vincolato	Impegni	fondo pluriennale vincolato
RIPIANO DISAVANZO NELL'ESERCIZIO																				
TITOLO 1 Spese correnti																				
101	132.978,68	0,00	132.609,90	1.324.405,69	14.797,00	1.248.112,62	374.626,53	0,00	374.533,44	0,00	287.367,08	0,00	287.155,40	0,00	0,00	0,00	0,00	0,00	0,00	0,00
102	7.574,26	0,00	7.575,24	45.270,22	1.002,00	44.325,23	21.324,38	0,00	21.324,38	0,00	16.338,40	0,00	16.324,93	0,00	0,00	0,00	0,00	0,00	0,00	0,00
103	12.941,88	0,00	6.457,38	9.690.845,91	1.735.873,5 ₁	5.384.036,81	316.761,63	0,00	264.078,38	0,00	9.679,04	0,00	5.540,70	0,00	0,00	0,00	0,00	0,00	0,00	0,00
104	0,00	0,00	0,00	2.020.406,01	551.925,98	925.175,10	0,00	0,00	0,00	0,00	0,00	0,00	0,00	0,00	0,00	0,00	0,00	0,00	0,00	0,00
107	0,00	0,00	0,00	0,00	0,00	0,00	0,00	0,00	0,00	0,00	0,00	0,00	0,00	0,00	0,00	0,00	0,00	0,00	0,00	0,00
109	0,00	0,00	0,00	0,00	0,00	0,00	0,00	0,00	0,00	0,00	0,00	0,00	0,00	0,00	0,00	0,00	0,00	0,00	0,00	0,00
110	0,00	0,00	0,00	0,00	0,00	0,00	0,00	0,00	0,00	0,00	0,00	0,00	0,00	0,00	0,00	0,00	0,00	0,00	0,00	0,00
100	153.494,82	0,00	147.642,52	13.080.927,83	2.307.598,4 ₉	11.601.649,76	712.712,54	0,00	659.936,20	0,00	313.384,52	0,00	309.021,03	0,00	0,00	0,00	0,00	0,00	0,00	0,00
TITOLO 2 Spese in conto capitale																				
201	0,00	0,00	0,00	0,00	0,00	0,00	0,00	0,00	0,00	0,00	0,00	0,00	0,00	0,00	0,00	0,00	0,00	0,00	0,00	0,00
202	0,00	208.641,23	0,00	84.733,70	374.152,83	27.933,99	0,00	0,00	0,00	0,00	0,00	0,00	0,00	0,00	0,00	0,00	0,00	0,00	0,00	0,00
203	0,00	0,00	0,00	0,00	0,00	0,00	0,00	0,00	0,00	0,00	0,00	0,00	0,00	0,00	0,00	0,00	0,00	0,00	0,00	0,00
204	0,00	0,00	0,00	0,00	0,00	0,00	0,00	0,00	0,00	0,00	0,00	0,00	0,00	0,00	0,00	0,00	0,00	0,00	0,00	0,00
205	0,00	0,00	0,00	0,00	0,00	0,00	0,00	0,00	0,00	0,00	0,00	0,00	0,00	0,00	0,00	0,00	0,00	0,00	0,00	0,00
208	0,00	208.641,2 ₃	0,00	84.733,70	374.152,83	27.933,99	0,00	0,00	0,00	0,00	0,00	0,00	0,00	0,00	0,00	0,00	0,00	0,00	0,00	0,00
TITOLO 3 Spesa per incremento attività finanziarie																				
301	0,00	0,00	0,00	0,00	0,00	0,00	0,00	0,00	0,00	0,00	0,00	0,00	0,00	0,00	0,00	0,00	0,00	0,00	0,00	0,00
300	0,00	0,00	0,00	0,00	0,00	0,00	0,00	0,00	0,00	0,00	0,00	0,00	0,00	0,00	0,00	0,00	0,00	0,00	0,00	0,00
TITOLO 4 Rimborsio Prestiti																				
402	0,00	0,00	0,00	0,00	0,00	0,00	0,00	0,00	0,00	0,00	0,00	0,00	0,00	0,00	0,00	0,00	0,00	0,00	0,00	0,00
403	0,00	0,00	0,00	0,00	0,00	0,00	0,00	0,00	0,00	0,00	0,00	0,00	0,00	0,00	0,00	0,00	0,00	0,00	0,00	0,00
404	0,00	0,00	0,00	0,00	0,00	0,00	0,00	0,00	0,00	0,00	0,00	0,00	0,00	0,00	0,00	0,00	0,00	0,00	0,00	0,00
405	0,00	0,00	0,00	0,00	0,00	0,00	0,00	0,00	0,00	0,00	0,00	0,00	0,00	0,00	0,00	0,00	0,00	0,00	0,00	0,00
400	0,00	0,00	0,00	0,00	0,00	0,00	0,00	0,00	0,00	0,00	0,00	0,00	0,00	0,00	0,00	0,00	0,00	0,00	0,00	0,00
TITOLO 5 Chiusura Anticipazioni ricevute da istituto tesoriere/cassiere																				
501	0,00	0,00	0,00	0,00	0,00	0,00	0,00	0,00	0,00	0,00	0,00	0,00	0,00	0,00	0,00	0,00	0,00	0,00	0,00	0,00
500	0,00	0,00	0,00	0,00	0,00	0,00	0,00	0,00	0,00	0,00	0,00	0,00	0,00	0,00	0,00	0,00	0,00	0,00	0,00	0,00
TITOLO 7 Uscite per conto terzi e partite di giro																				
701	0,00	0,00	0,00	0,00	0,00	0,00	0,00	0,00	0,00	0,00	0,00	0,00	0,00	0,00	0,00	0,00	0,00	0,00	0,00	0,00
702	0,00	0,00	0,00	0,00	0,00	0,00	0,00	0,00	0,00	0,00	0,00	0,00	0,00	0,00	0,00	0,00	0,00	0,00	0,00	0,00
700	0,00	0,00	0,00	0,00	0,00	0,00	0,00	0,00	0,00	0,00	0,00	0,00	0,00	0,00	0,00	0,00	0,00	0,00	0,00	0,00
TOTALE MISSIONI - TOTALE GENERALE DELLE SPESE																				
	153.494,82	208.641,2 ₃	147.642,52	13.165.661,83	2.681.751,3 ₂	11.659.583,75	712.712,54	0,00	659.936,20	0,00	313.384,52	0,00	309.021,03	0,00	0,00	0,00	0,00	0,00	0,00	0,00
AVANZO FORMATOSI NELL'ESERCIZIO/FONDO DI CASSA (Totale generale delle entrate - Totale generale delle spese)																				

Spese (missioni da 16 a 20)
 Dati di rendiconto anno 2020

TITOLI E MACROAGGREGATI DI SPESA/MISSIONI	16				17				18				19				20			
	Agricoltura, politiche agroalimentari e pesca				Energia e diversificazione delle fonti energetiche				Relazioni con le altre autonomie territoriali e locali				Relazioni internazionali				Fondi e accantonamenti			
	Competenza		Cassa		Competenza		Cassa		Competenza		Cassa		Competenza		Cassa		Competenza		Cassa	
Impegni	fondo pluriennale vincolato	Impegni	fondo pluriennale vincolato	Impegni	fondo pluriennale vincolato	Impegni	fondo pluriennale vincolato	Impegni	fondo pluriennale vincolato	Impegni	fondo pluriennale vincolato	Impegni	fondo pluriennale vincolato	Impegni	fondo pluriennale vincolato	Impegni	fondo pluriennale vincolato	Impegni	fondo pluriennale vincolato	
RIPIANO DISAVANZO NELL'ESERCIZIO																				
TITOLO 1 Spese correnti																				
101	0,00	0,00	0,00	0,00	0,00	0,00	0,00	0,00	0,00	0,00	0,00	0,00	0,00	0,00	0,00	0,00	0,00	0,00	0,00	
102	0,00	0,00	0,00	0,00	0,00	0,00	0,00	0,00	0,00	0,00	0,00	0,00	0,00	0,00	0,00	0,00	0,00	0,00	0,00	
103	0,00	0,00	0,00	0,00	0,00	0,00	0,00	0,00	0,00	0,00	0,00	0,00	0,00	0,00	0,00	0,00	0,00	0,00	0,00	
104	15,00	0,00	0,00	0,00	0,00	0,00	0,00	0,00	0,00	0,00	0,00	0,00	0,00	0,00	0,00	0,00	0,00	0,00	0,00	
107	0,00	0,00	0,00	0,00	0,00	0,00	0,00	0,00	0,00	0,00	0,00	0,00	0,00	0,00	0,00	0,00	0,00	0,00	0,00	
109	0,00	0,00	0,00	0,00	0,00	0,00	0,00	0,00	0,00	0,00	0,00	0,00	0,00	0,00	0,00	0,00	0,00	0,00	0,00	
110	0,00	0,00	0,00	0,00	0,00	0,00	0,00	0,00	0,00	0,00	0,00	0,00	0,00	0,00	0,00	0,00	0,00	0,00	0,00	
100	15,00	0,00	0,00	0,00	0,00	0,00	0,00	0,00	0,00	0,00	0,00	0,00	0,00	0,00	0,00	0,00	0,00	0,00	0,00	
TITOLO 2 Spese in conto capitale																				
201	0,00	0,00	0,00	0,00	0,00	0,00	0,00	0,00	0,00	0,00	0,00	0,00	0,00	0,00	0,00	0,00	0,00	0,00	0,00	
202	0,00	0,00	0,00	0,00	0,00	0,00	0,00	0,00	0,00	0,00	0,00	0,00	0,00	0,00	0,00	0,00	0,00	0,00	0,00	
203	0,00	0,00	0,00	0,00	0,00	0,00	0,00	0,00	0,00	0,00	0,00	0,00	0,00	0,00	0,00	0,00	0,00	0,00	0,00	
204	0,00	0,00	0,00	0,00	0,00	0,00	0,00	0,00	0,00	0,00	0,00	0,00	0,00	0,00	0,00	0,00	0,00	0,00	0,00	
205	0,00	0,00	0,00	0,00	0,00	0,00	0,00	0,00	0,00	0,00	0,00	0,00	0,00	0,00	0,00	0,00	0,00	0,00	0,00	
200	0,00	0,00	0,00	0,00	0,00	0,00	0,00	0,00	0,00	0,00	0,00	0,00	0,00	0,00	0,00	0,00	0,00	0,00	0,00	
TITOLO 3 Spese per incremento attività finanziarie																				
301	0,00	0,00	0,00	0,00	0,00	0,00	0,00	0,00	0,00	0,00	0,00	0,00	0,00	0,00	0,00	0,00	0,00	0,00	0,00	
300	0,00	0,00	0,00	0,00	0,00	0,00	0,00	0,00	0,00	0,00	0,00	0,00	0,00	0,00	0,00	0,00	0,00	0,00	0,00	
TITOLO 4 Rimborso prestiti																				
402	0,00	0,00	0,00	0,00	0,00	0,00	0,00	0,00	0,00	0,00	0,00	0,00	0,00	0,00	0,00	0,00	0,00	0,00	0,00	
403	0,00	0,00	0,00	0,00	0,00	0,00	0,00	0,00	0,00	0,00	0,00	0,00	0,00	0,00	0,00	0,00	0,00	0,00	0,00	
404	0,00	0,00	0,00	0,00	0,00	0,00	0,00	0,00	0,00	0,00	0,00	0,00	0,00	0,00	0,00	0,00	0,00	0,00	0,00	
405	0,00	0,00	0,00	0,00	0,00	0,00	0,00	0,00	0,00	0,00	0,00	0,00	0,00	0,00	0,00	0,00	0,00	0,00	0,00	
400	0,00	0,00	0,00	0,00	0,00	0,00	0,00	0,00	0,00	0,00	0,00	0,00	0,00	0,00	0,00	0,00	0,00	0,00	0,00	
TITOLO 5 Chiusura Anticipazioni ricevute da Istituto tesoriere/cassiere																				
501	0,00	0,00	0,00	0,00	0,00	0,00	0,00	0,00	0,00	0,00	0,00	0,00	0,00	0,00	0,00	0,00	0,00	0,00	0,00	
500	0,00	0,00	0,00	0,00	0,00	0,00	0,00	0,00	0,00	0,00	0,00	0,00	0,00	0,00	0,00	0,00	0,00	0,00	0,00	
TITOLO 7 Uscite per conto terzi e partite di giro																				
701	0,00	0,00	0,00	0,00	0,00	0,00	0,00	0,00	0,00	0,00	0,00	0,00	0,00	0,00	0,00	0,00	0,00	0,00	0,00	
702	0,00	0,00	0,00	0,00	0,00	0,00	0,00	0,00	0,00	0,00	0,00	0,00	0,00	0,00	0,00	0,00	0,00	0,00	0,00	
700	0,00	0,00	0,00	0,00	0,00	0,00	0,00	0,00	0,00	0,00	0,00	0,00	0,00	0,00	0,00	0,00	0,00	0,00	0,00	
TOTALE MISSIONI - TOTALE GENERALE DELLE SPESE	15,00	0,00	0,00	0,00	0,00	0,00	0,00	0,00	0,00	0,00	0,00	0,00	0,00	0,00	0,00	0,00	0,00	0,00	0,00	

AVANZO FORMATOSI NELL'ESERCIZIO/FONDO DI CASSA (Totale generale delle entrate - Totale generale delle spese)

Spese (missioni da 50 a 99)
 Dati di rendiconto anno 2020

TITOLI E MACROAGGREGATI DI SPESA/MISSIONI	50				60				99				Ripiano disavanzo		Totale generale delle spese				
	Debito pubblico				Anticipazioni finanziarie				Servizi per conto terzi				Competenza		Cassa				
	Competenza		Cassa		Competenza		Cassa		Competenza		Cassa		Impegni		fondo pluriennale vincolato	Impegni		fondo pluriennale vincolato	Cassa
	Impegni	fondo pluriennale vincolato			Impegni	fondo pluriennale vincolato			Impegni	fondo pluriennale vincolato			Impegni	fondo pluriennale vincolato			Impegni	fondo pluriennale vincolato	
RIPIANO DISAVANZO NELL'ESERCIZIO																			
TITOLO 1 Spese correnti																			
101	0,00	0,00	0,00	0,00	0,00	0,00	0,00	0,00	0,00	0,00	0,00	0,00	0,00	0,00	0,00	0,00	0,00	0,00	13.250.946,25
102	0,00	0,00	0,00	0,00	0,00	0,00	0,00	0,00	0,00	0,00	0,00	0,00	0,00	0,00	0,00	0,00	0,00	0,00	753.508,74
103	0,00	0,00	0,00	0,00	0,00	0,00	0,00	0,00	0,00	0,00	0,00	0,00	0,00	0,00	0,00	0,00	0,00	0,00	31.966.628,69
104	0,00	0,00	0,00	0,00	0,00	0,00	0,00	0,00	0,00	0,00	0,00	0,00	0,00	0,00	0,00	0,00	0,00	0,00	3.051.283,74
107	998.277,04	0,00	972.118,43	0,00	0,00	0,00	22.903,70	0,00	0,00	0,00	0,00	0,00	0,00	0,00	0,00	0,00	0,00	0,00	998.022,13
109	0,00	0,00	0,00	0,00	0,00	0,00	0,00	0,00	0,00	0,00	0,00	0,00	0,00	0,00	0,00	0,00	0,00	0,00	183.447,45
110	0,00	0,00	0,00	0,00	0,00	0,00	0,00	0,00	0,00	0,00	0,00	0,00	0,00	0,00	0,00	0,00	0,00	0,00	1.655.161,14
110	998.277,04	0,00	972.118,43	0,00	0,00	0,00	22.903,70	0,00	0,00	0,00	0,00	0,00	0,00	0,00	0,00	0,00	0,00	0,00	51.855.998,14
TITOLO 2 Spese in conto capitale																			
201	0,00	0,00	0,00	0,00	0,00	0,00	0,00	0,00	0,00	0,00	0,00	0,00	0,00	0,00	0,00	0,00	0,00	0,00	0,00
202	0,00	0,00	0,00	0,00	0,00	0,00	0,00	0,00	0,00	0,00	0,00	0,00	0,00	0,00	0,00	0,00	0,00	0,00	2.898.185,33
203	0,00	0,00	0,00	0,00	0,00	0,00	0,00	0,00	0,00	0,00	0,00	0,00	0,00	0,00	0,00	0,00	0,00	0,00	112.245,70
204	0,00	0,00	0,00	0,00	0,00	0,00	0,00	0,00	0,00	0,00	0,00	0,00	0,00	0,00	0,00	0,00	0,00	0,00	0,00
205	0,00	0,00	0,00	0,00	0,00	0,00	0,00	0,00	0,00	0,00	0,00	0,00	0,00	0,00	0,00	0,00	0,00	0,00	17.402,97
200	0,00	0,00	0,00	0,00	0,00	0,00	0,00	0,00	0,00	0,00	0,00	0,00	0,00	0,00	0,00	0,00	0,00	0,00	3.027.836,00
TITOLO 3 Spese per incremento attività finanziaria																			
301	0,00	0,00	0,00	0,00	0,00	0,00	0,00	0,00	0,00	0,00	0,00	0,00	0,00	0,00	0,00	0,00	0,00	0,00	0,00
300	0,00	0,00	0,00	0,00	0,00	0,00	0,00	0,00	0,00	0,00	0,00	0,00	0,00	0,00	0,00	0,00	0,00	0,00	0,00
TITOLO 4 Rimborsi Prestiti																			
402	0,00	0,00	0,00	0,00	0,00	0,00	0,00	0,00	0,00	0,00	0,00	0,00	0,00	0,00	0,00	0,00	0,00	0,00	0,00
403	1.589.121,13	0,00	1.603.559,03	0,00	0,00	0,00	0,00	0,00	0,00	0,00	0,00	0,00	0,00	0,00	0,00	0,00	0,00	0,00	1.603.559,03
404	523.172,22	0,00	0,00	0,00	0,00	0,00	0,00	0,00	0,00	0,00	0,00	0,00	0,00	0,00	0,00	0,00	0,00	0,00	0,00
405	0,00	0,00	0,00	0,00	0,00	0,00	0,00	0,00	0,00	0,00	0,00	0,00	0,00	0,00	0,00	0,00	0,00	0,00	0,00
400	2.112.293,35	0,00	1.603.559,03	0,00	0,00	0,00	0,00	0,00	0,00	0,00	0,00	0,00	0,00	0,00	0,00	0,00	0,00	0,00	1.603.559,03
TITOLO 5 Chiusura Anticipazioni ricevute da istituto tesoriere/cassiere																			
501	0,00	0,00	0,00	0,00	0,00	0,00	0,00	0,00	0,00	0,00	0,00	0,00	0,00	0,00	0,00	0,00	0,00	0,00	0,00
500	0,00	0,00	0,00	0,00	0,00	0,00	0,00	0,00	0,00	0,00	0,00	0,00	0,00	0,00	0,00	0,00	0,00	0,00	0,00
TITOLO 7 Uscite per conto terzi e partite di giro																			
701	0,00	0,00	0,00	0,00	0,00	0,00	0,00	0,00	0,00	0,00	0,00	0,00	0,00	0,00	0,00	0,00	0,00	0,00	28.945.077,20
702	0,00	0,00	0,00	0,00	0,00	0,00	0,00	0,00	0,00	0,00	0,00	0,00	0,00	0,00	0,00	0,00	0,00	0,00	116.387,73
700	9,00	0,00	0,00	0,00	0,00	0,00	0,00	0,00	0,00	0,00	0,00	0,00	0,00	0,00	0,00	0,00	0,00	0,00	29.061.464,93

2.318.143,56

Comune di Agrigento - Protocollo n.0054632/2022 del 12-08-2022

TOTALE MISSIONI - TOTALE GENERALE DELLE SPESE	3.110.570,39	0,00	2.575.677,46	0,00	0,00	22.803,70	29.067.085,60	0,00	29.061.454,93	2.316.149,56	90.749.515,06	11.428.363,15	85.548.856,10
AVANZO FORNATOSI NELL'ESERCIZIO/FONDO DI CASSA (Totale generale delle entrate - Totale generale delle spese)											50.040.279,67		21.851.365,28

CONTO DEL BILANCIO - RIEPILOGO GENERALE DELLE SPESE PER MISSIONI
Esercizio 2020

Pagina 1/4

MISSIONE	DENOMINAZIONE	RESIDUI PASSIVI AL	PAGAMENTI IN		RIACCERTAMENTO	RESIDUI PASSIVI DA			
		1/1/2020 (RS)	C/RESIDUI (PR)		RESIDUI (R) (1)	ESERCIZI PRECEDENTI			
		PREVISIONI DEFINITIVE DI	PAGAMENTI IN		IMPEGNI (1) (2)	RESIDUI PASSIVI DA			
		COMPETENZA (CP)	C/COMPETENZA (PC)		ECONOMIE DI	ESERCIZIO DI			
		PREVISIONI DEFINITIVE DI	TOTALE PAGAMENTI	FONDO PLURIENNALE	(ECP = CP - I-FPV)	COMPETENZA			
		CASSA (CS)	(TP=PR+PC)	VINCOLATO (FPV) (3)		(EC = I-PC)			
		CP				TOTALE RESIDUI PASSIVI			
						DA RIPORTARE			
						(TR= EP+EC)			
DISAVANZO DI AMMINISTRAZIONE									
		CP	2.318.143,56						
DISAVANZO DERIVANTE DA DEBITO AUTORIZZATO E NON CONTRATTO (1)									
MISSIONE 01	Servizi istituzionali e generali, di gestione	RS	3.827.741,33	PR	1.575.404,47	R	-153.261,50	EP	2.099.075,36
		CP	18.197.779,80	PC	8.143.483,37	I	13.411.870,98	EC	5.268.387,61
		CS	20.298.496,22	TP	9.718.887,84	FPV	1.040.840,54	TR	7.367.462,97
MISSIONE 02	Giustizia	RS	44.050,62	PR	1.044,05	R	-13.169,92	EP	29.836,65
		CP	270.000,00	PC	0,00	I	0,00	EC	0,00
		CS	44.050,62	TP	1.044,05	FPV	0,00	TR	29.836,65
MISSIONE 03	Ordine pubblico e sicurezza	RS	218.114,01	PR	200.875,77	R	-5.616,16	EP	11.622,08
		CP	3.488.749,13	PC	2.875.212,10	I	2.992.591,29	EC	117.379,19
		CS	3.680.301,65	TP	3.076.087,87	FPV	26.561,49	TR	129.001,27
MISSIONE 04	Istruzione e diritto allo studio	RS	1.313.947,06	PR	1.011.230,16	R	-20.836,88	EP	281.880,02
		CP	3.606.410,22	PC	1.316.774,02	I	2.171.512,34	EC	854.738,32
		CS	4.196.007,08	TP	2.328.004,18	FPV	662.147,20	TR	1.136.618,34
MISSIONE 05	Tutela e valorizzazione dei beni e delle attività culturali	RS	98.394,25	PR	37.475,67	R	0,00	EP	60.918,58
		CP	1.193.619,03	PC	931.649,69	I	935.832,79	EC	4.183,10
		CS	1.289.813,10	TP	969.125,36	FPV	2.200,18	TR	65.101,68

(1) Solo per le Regioni e le Province autonome. L'importo del disavanzo da debito autorizzato e non contratto non è compreso nella voce precedente, concernente il disavanzo di amministrazione.

CONTO DEL BILANCIO - RIEPILOGO GENERALE DELLE SPESE PER MISSIONI
Esercizio 2020

Pagina 2/4

MISSIONE	DENOMINAZIONE	RESIDUI PASSIVI AL 1/1/2020 (RS)		PAGAMENTI IN C/RESIDUI (PR)		RIACCERTAMENTO RESIDUI (R) (1)		ECONOMIE DI COMPETENZA (ECP = CP - I - FPV)		RESIDUI PASSIVI DA ESERCIZI PRECEDENTI (EP = RS - PR + R)	
		RS	CP	PR	PC	R	I	ECP	EP	EC	TR
		PREVISIONI DEFINITIVE DI COMPETENZA (CP)		PAGAMENTI IN C/COMPETENZA (PC)		IMPEGNI (I) (2)		FONDO PLURIENNALE VINCOLATO (FPV) (3)		TOTALE RESIDUI PASSIVI DA RIPORTARE (TR = EP + EC)	
		RS	CP	PR	PC	R	I	ECP	EP	EC	TR
MISSIONE 06	Politiche giovanili, sport e tempo libero	20.667,48	195.204,36	1.398,63	153.672,35	0,00	162.870,17		19.268,85	9.197,82	28.466,67
		CS	213.155,64	TP	155.070,98	FPV	2.716,20				
MISSIONE 07	Turismo	183.402,94	725.289,04	114.714,14	19.156,27	-60.000,00	88.521,69		8.688,80	69.365,42	78.054,22
		CS	670.792,21	TP	133.870,41	FPV	237.899,77				
MISSIONE 08	Assetto del territorio ed edilizia abitativa	1.119.267,30	13.466.069,14	551.760,39	1.269.057,14	-150.804,86	1.662.173,68		416.702,05	393.116,54	809.818,59
		CS	12.817.391,40	TP	1.820.817,53	FPV	1.156.367,20				
MISSIONE 09	Sviluppo sostenibile e tutela del territorio e dell'ambiente	7.125.364,03	19.502.471,59	2.847.525,94	13.495.312,55	15.854.453,53	6.946.764,19		3.945.056,53	2.359.140,98	6.304.197,51
		CS	23.887.366,55	TP	16.342.838,49	FPV	2.630.469,07				
MISSIONE 10	Trasporti e diritto alla mobilità	2.391.830,63	10.857.670,63	1.311.864,68	5.285.015,12	-139.688,29	6.946.764,19		940.277,66	1.661.749,07	2.602.026,73
		CS	9.914.240,20	TP	6.596.879,80	FPV	2.778.768,95				
MISSIONE 11	Soccorso civile	21.382,06	5.056.323,76	2.813,12	144.829,40	-16.610,64	153.494,82		1.958,30	8.665,42	10.623,72
		CS	493.877,85	TP	147.642,52	FPV	208.641,23				

CONTO DEL BILANCIO - RIEPILOGO GENERALE DELLE SPESE PER MISSIONI
Esercizio 2020

MISSIONE	DENOMINAZIONE	RESIDUI PASSIVI AL 1/1/2020 (RS)		PAGAMENTI IN C/RESIDUI (PR)		RIACCERTAMENTO RESIDUI (R) (1)		RESIDUI PASSIVI DA ESERCIZI PRECEDENTI (EP = RS -PR+R)	
		PREVISIONI DEFINITIVE DI COMPETENZA (CP)		PAGAMENTI IN C/COMPETENZA (PC)		IMPEGNI (I) (2)		ECONOMIE DI COMPETENZA (ECP = CP-I-FPV)	
		PREVISIONI DEFINITIVE DI CASSA (CS)		TOTALE PAGAMENTI (TP=PR+PC)		FONDO PLURIENNALE VINCOLATO (FPV) (3)		TOTALE RESIDUI PASSIVI DA RIPORTARE (TR= EP+EC)	
MISSIONE 12	Diritti sociali, politiche sociali e famiglia	RS	10.569.543,15	PR	4.647.510,58	R	-1.914.788,99	EP	4.007.243,58
		CP	29.437.267,76	PC	6.982.073,17	I	13.165.661,53	EC	6.183.588,36
		CS	37.233.984,31	TP	11.629.583,75	FPV	2.681.751,32	TR	10.190.831,94
MISSIONE 13	Tutela della salute	RS	91.232,92	PR	87.942,12	R	-3.290,80	EP	0,00
		CP	749.788,03	PC	571.994,08	I	712.712,54	EC	140.718,46
		CS	841.020,95	TP	659.936,20	FPV	0,00	TR	140.718,46
MISSIONE 14	Sviluppo economico e competitività	RS	3.959,22	PR	2.101,25	R	0,00	EP	1.857,97
		CP	344.068,97	PC	306.919,78	I	313.384,52	EC	6.464,74
		CS	348.028,19	TP	309.021,03	FPV	0,00	TR	8.322,71
MISSIONE 16	Agricoltura, politiche agroalimentari e pesca	RS	60,00	PR	0,00	R	0,00	EP	60,00
		CP	1.500,00	PC	0,00	I	15,00	EC	15,00
		CS	1.560,00	TP	0,00	FPV	0,00	TR	75,00
MISSIONE 17	Energia e diversificazione delle fonti energetiche	RS	0,00	PR	0,00	R	0,00	EP	0,00
		CP	0,00	PC	0,00	I	0,00	EC	0,00
		CS	0,00	TP	0,00	FPV	0,00	TR	0,00
MISSIONE 20	Fondi e accantonamenti	RS	0,00	PR	0,00	R	0,00	EP	0,00
		CP	38.182.892,36	PC	0,00	I	0,00	EC	38.182.892,36
		CS	260.000,00	TP	0,00	FPV	0,00	TR	0,00

CONTO DEL BILANCIO - RIEPILOGO GENERALE DELLE SPESE PER MISSIONI
 Esercizio 2020

Pagina 4/4

MISSIONE	RESIDUI PASSIVI AL 1/1/2020 (RS)		PAGAMENTI IN C/RESIDUI (PR)		RIACCERTAMENTO RESIDUI (R) (1)		RESIDUI PASSIVI DA ESERCIZI PRECEDENTI (EP = RS -PR+R)	
	DENOMINAZIONE		PAGAMENTI IN C/COMPETENZA (PC)		IMPEGNI (I) (2)		ECONOMIE DI COMPETENZA (ECP = CP -I-FPV)	
	PREVISIONI DEFINITIVE DI CASSA (CS)	PREVISIONI DEFINITIVE DI COMPETENZA (CP)	TOTALE PAGAMENTI (TP=PR+PC)	FONDO PLURIENNALE VINCOLATO (FPV) (3)	TOTALE RESIDUI PASSIVI DA RIPORTARE (TR= EP+EC)			
MISSIONE 50 Debito pubblico	RS	2.331.758,72	PR	1.066.985,21	R	0,00	EP	1.264.773,51
	CP	3.865.886,68	PC	1.508.692,25	I	3.110.570,39	EC	1.601.878,14
	CS	6.197.645,40	TP	2.575.677,46	FPV	0,00	TR	2.866.651,65
MISSIONE 60 Anticipazioni finanziarie	RS	22.903,70	PR	22.903,70	R	0,00	EP	0,00
	CP	45.075.000,00	PC	0,00	I	0,00	EC	0,00
	CS	45.097.903,70	TP	22.903,70	FPV	0,00	TR	0,00
MISSIONE 99 Servizi per conto terzi	RS	599.218,43	PR	351.014,66	R	0,00	EP	248.203,77
	CP	96.800.000,00	PC	28.710.450,27	I	29.067.085,60	EC	356.635,33
	CS	97.399.218,43	TP	29.061.464,93	FPV	0,00	TR	604.839,10
TOTALE MISSIONI								
	RS	29.982.837,85	PR	13.834.564,54	R	*2.810.849,60	EP	13.337.423,71
	CP	291.015.990,50	PC	71.714.291,56	I	90.749.515,06	EC	19.035.223,50
	CS	264.884.853,50	TP	85.548.856,10	FPV	11.428.363,15	TR	32.372.647,21
TOTALE GENERALE SPESE								
	RS	29.982.837,85	PR	13.834.564,54	R	*2.810.849,60	EP	13.337.423,71
	CP	293.334.134,06	PC	71.714.291,56	I	90.749.515,06	EC	19.035.223,50
	CS	264.884.853,50	TP	85.548.856,10	FPV	11.428.363,15	TR	32.372.647,21

**CONTO DEL BILANCIO - RIEPILOGO GENERALE DELLE SPESE PER TITOLI
 Esercizio 2020**

Pagina 1/2

TITOLO	DENOMINAZIONE	RESIDUI PASSIVI AL 1/1/2020 (RS)		PAGAMENTI IN C/RESIDUI (PR)		RIACCERTAMENTO RESIDUI (R) (1)		RESIDUI PASSIVI DA ESERCIZI PRECEDENTI (EP = RS - PR+R)	
		PREVISIONI DEFINITIVE DI COMPETENZA (CP)		PAGAMENTI IN C/COMPETENZA (PC)		IMPEGNI (I) (2)		RESIDUI PASSIVI DA ESERCIZIO DI COMPETENZA (EC = I-PC)	
		PREVISIONI DEFINITIVE DI CASSA (CS)		TOTALE PAGAMENTI (TP=PR+PC)		FONDO PLURIENNALE VINCOLATO (FPV) (3)		TOTALE RESIDUI PASSIVI DA RIPORTARE (TR= EP+EC)	
DISAVANZO DI AMMINISTRAZIONE									
		CP	2.318.143,56						
DISAVANZO DERIVANTE DADDEBITO AUTORIZZATO E NON CONTRATTO (1)									
TITOLO 1	Spese correnti	RS	25.034.708,45	PR	11.326.344,09	R	-2.367.961,56	EP	11.320.402,80
		CP	100.682.426,04	PC	40.529.654,05	I	56.537.025,94	EC	16.007.371,89
		CS	101.270.866,46	TP	51.855.998,14	FPV	2.658.651,03	TR	27.327.774,69
TITOLO 2	Spese in conto capitale	RS	2.104.783,26	PR	1.090.220,58	R	-422.888,04	EP	591.674,64
		CP	28.827.048,53	PC	1.937.613,42	I	3.033.110,17	EC	1.095.496,75
		CS	16.103.031,26	TP	3.027.834,00	FPV	8.769.712,12	TR	1.687.171,39
TITOLO 3	Spese per incremento attività finanziarie	RS	0,00	PR	0,00	R	0,00	EP	0,00
		CP	0,00	PC	0,00	I	0,00	EC	0,00
		CS	0,00	TP	0,00	FPV	0,00	TR	0,00
TITOLO 4	Rimborso Prestiti	RS	2.244.127,71	PR	1.066.985,21	R	0,00	EP	1.177.142,50
		CP	19.706.515,93	PC	536.573,82	I	2.112.293,35	EC	1.575.719,53
		CS	5.111.737,35	TP	1.603.559,03	FPV	0,00	TR	2.752.862,03
TITOLO 5	Chiusura Anticipazioni ricevute da istituto tesoriere/cassiere	RS	0,00	PR	0,00	R	0,00	EP	0,00
		CP	45.000.000,00	PC	0,00	I	0,00	EC	0,00
		CS	45.000.000,00	TP	0,00	FPV	0,00	TR	0,00

(1) Solo per le Regioni e le Province autonome. L'importo del disavanzo da debito autorizzato e non contratto non è compreso nella voce precedente, concernente il disavanzo di amministrazione.

CONTO DEL BILANCIO - RIEPILOGO GENERALE DELLE SPESE PER TITOLI
Esercizio 2020

Pagina 2/2

TITOLO	RESIDUI PASSIVI AL 1/1/2020 (RS)		PAGAMENTI IN C/RESIDUI (PR)		RIACCERTAMENTO RESIDUI (R) (1)		RESIDUI PASSIVI DA ESERCIZI PRECEDENTI (EP = RS - PR + R)	
	PREVISIONI DEFINITIVE DI COMPETENZA (CP)		PAGAMENTI IN C/COMPETENZA (PC)		IMPEGNI (I) (2)		RESIDUI PASSIVI DA ESERCIZIO DI COMPETENZA (EC = I - FPV)	
	PREVISIONI DEFINITIVE DI CASSA (CS)		TOTALE PAGAMENTI (TP=PR+PC)		FONDO PLURIENNALE VINCOLATO (FPV) (3)		TOTALE RESIDUI PASSIVI DA RIPORTARE (TR= EP+EC)	
TITOLO 7	Uscite per conto terzi e partite di giro							
	RS	599.218,43	PR	351.014,66	R	0,00	EP	248.203,77
	CP	96.800,000,00	PC	28.710.450,27	I	29.067.085,60	EC	356.635,33
	CS	97.399.218,43	TP	29.061.464,93	FPV	0,00	TR	604.839,10
TOTALE TITOLI	RS	29.982.837,85	PR	13.834.564,54	R	-2.810.849,60	EP	13.337.423,71
	CP	291.015.990,50	PC	71.714.291,56	I	90.749.515,06	EC	19.035.223,50
	CS	264.884.853,50	TP	85.548.856,10	FPV	11.428.363,15	TR	32.372.647,21
TOTALE GENERALE SPESE	RS	29.982.837,85	PR	13.834.564,54	R	-2.810.849,60	EP	13.337.423,71
	CP	293.334.134,06	PC	71.714.291,56	I	90.749.515,06	EC	19.035.223,50
	CS	264.884.853,50	TP	85.548.856,10	FPV	11.428.363,15	TR	32.372.647,21