

A G R I G E N T O
 Centro Storico - R. 1:2000

Sono da considerarsi incompatibili con la struttura antica tutte le attività che in un modo o nell'altro alterano la struttura stessa, sia per l'eccessivo apporto di utenti, che per l'inserimento di sostanze inquinanti quali: rumori, fumi, sostanze nebulizzate, ecc..

Pertanto vengono segnalate quelle attività da escludersi in tal senso, con la distinzione indicata fra attività assolutamente incompatibili e senz'altro da rimuoversi nell'immediato futuro ed attività delle quali è auspicabile l'allontanamento o la conversione, mediamente compatibili:



Attività assolutamente incompatibili:

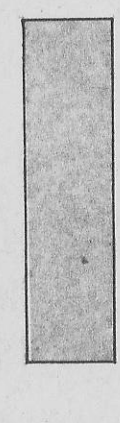

Attività mediamente compatibili:

COMUNE DI AGRIGENTO
 PIANO PARTICOLAREGGIATO DEL CENTRO STORICO
 (Leggi Regionali n. 70/76 e 34/85)
 Rielaborato a seguito voto CRU n. 603 del 29/01/98

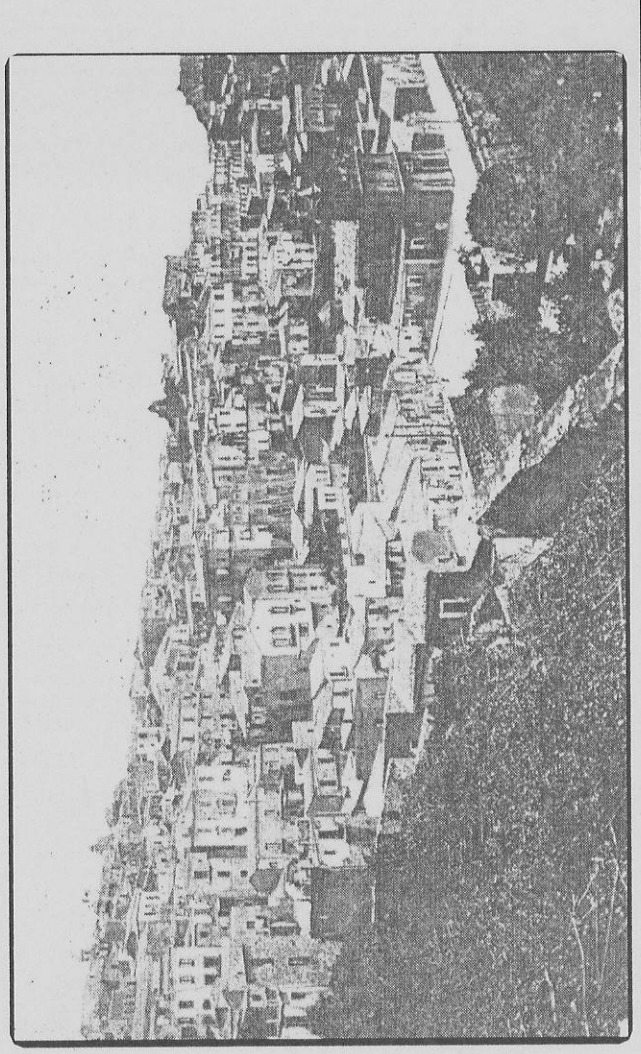

SCALA	ELABORATO
1:2.000	2. Analisi
	2.4. 1.a struttura funzionale
	ATTIVITÀ NON COMPATIBILI CON LA STRUTTURA ANTICA
	2.4.2

L'Amministrazione	Il Progettista
Via Ancona 123 - 92100 Agrigento Tel. 0922-59855 - Fax 0922-52287 E-mail: info@ing.vincenzo.rizzo.it Dott. Ing. Vincenzo Rizzo Sistema Qualità Certificato Norma UNI EN ISO 9001 Certificato DNV no. CERT-04132-99-AG-CIA-SINCERT	(Dott. Ing. Vincenzo Rizzo) Consulenti studio architettonico prof. E. De Miro arch. A. Finella dott. ing. M. Buscema dott. ing. F. Piazza Calligraphica dott. arch. F. Panunzio
ORDINE DEGLI INGEGNERI DELLA PROVINCIA DI AGRIGENTO Dott. Ing. VINCENZO RIZZO Iscritto al N. 155 dell'Albo	APPROVATO Agrigento, li 12 MAG. 2003

