VIA EMPEDOCLE

VIA AMENDOLA

VIA ATENEA

VIA BAC BAC

VIA SANTA LUCIA

VIA ATENEA

VIA EMPEDOCLE

AGRIGENTO - centro storico

PLANIMETRIA DELLE STRUTTURE EDILIZIE A PIANO TERRA

quadro d' unione dei fogli in scala 1:200

COMUNE DI AGRIGENTO

PIANO PARTICOLAREGGIATO DEL CENTRO STORICO
(Leggi Regionali n. 70/76 e 34/85)

Rielaborato a seguito voto CRU n. 603 del 29/01/98

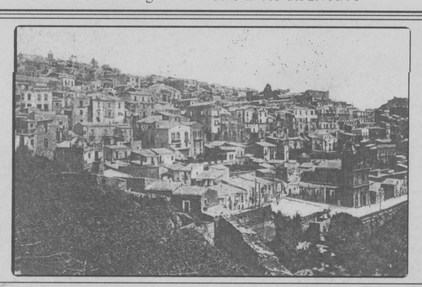

SCALA		ELABORATO
1:200	2. Analisi 2.3. La struttura fisica **STRUTTURE EDILIZIE A PIANO TERRA** **FOGLIO N° 21**	2.3.56

L'Amministrazione

SER.PRO.TEC. s.r.l.
Via Atenea 123 - 92100 Agrigento
Tel.0922-596955 Fax.0922-22787
E-Mail : serprotec@tin.it
Dir. Gen.:dr.ing.Vincenzo Rizzo
Sistema Qualità Certificato
Norma UNI EN ISO 9001
Certificato DNV no.CERT-04132-99-AQ-CIA-SINCERT

Il Progettista

(Dott. Ing. Vincenzo Rizzo)

Consulenti

storico-archeologico
prof.E. De Miro
geologico
dott.geol.A. Fiorella
geotecnico
dott.ing.M.Buscarnera
dott.ing.F.Piazza
Collaboratore
dott.arch. F.Fantauzzo

ORDINE DEGLI INGEGNERI
DELLA PROVINCIA DI AGRIGENTO
Dott. Ing. VINCENZO RIZZO
Iscritto al N. 155 dell'Albo

APPROVATO
Agrigento, lì....12 MAG. 2003....

SER.PRO.TEC. ARCHIVIATO
30/16/005
2/5/04/00