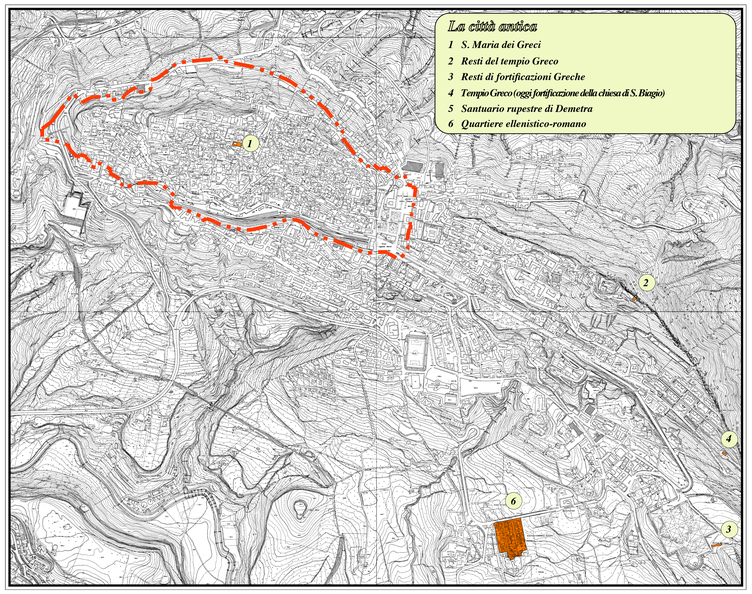

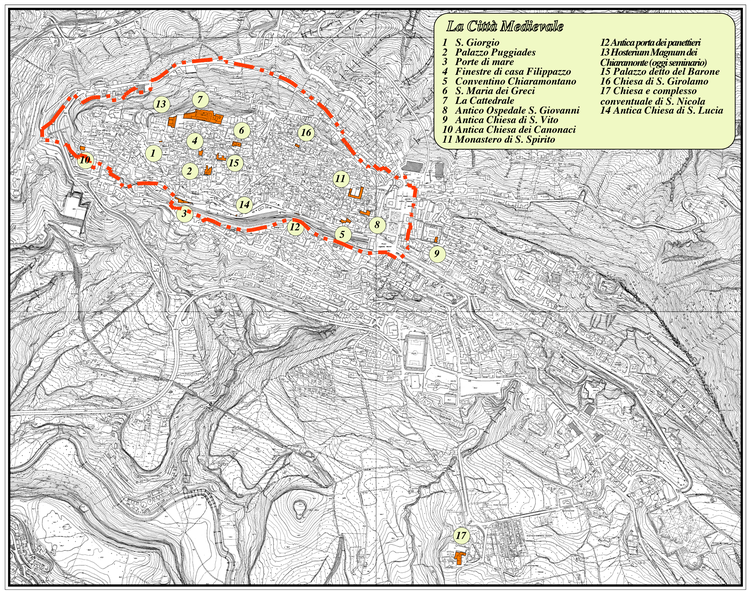

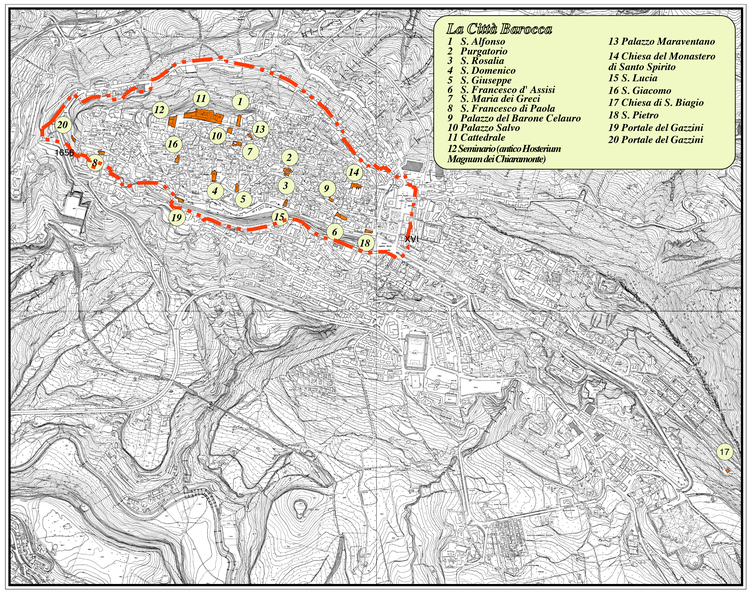

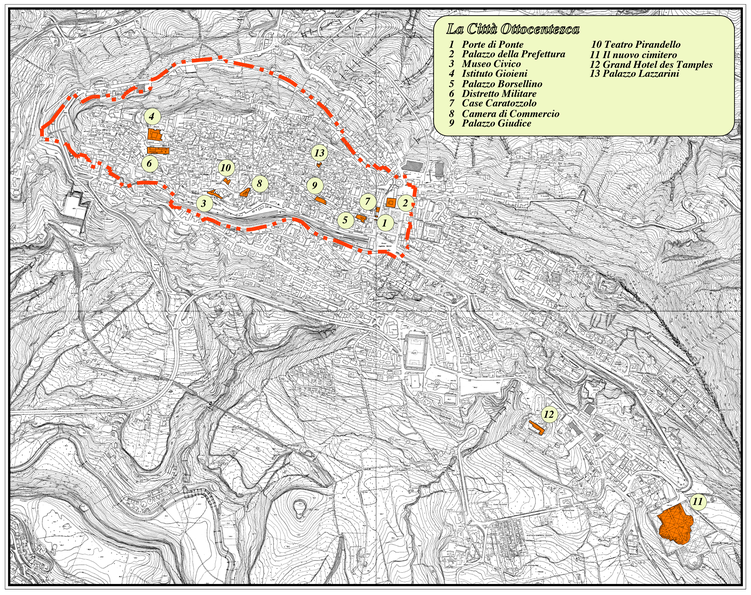

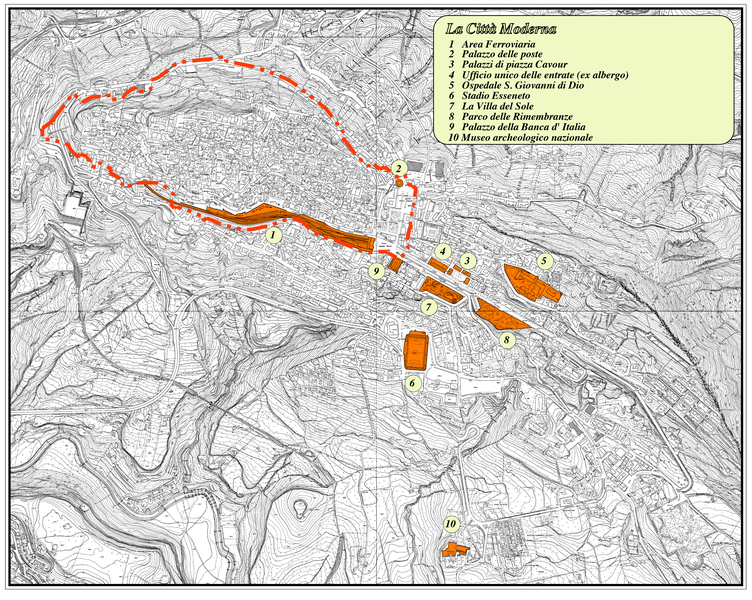

Legenda

Perimetro del cento storico

COMUNE DI AGRIGENTO

LA CITTA' NELLE EPOCHE STORICHE
ATTRAVERSO LE SUE EMERGENZE
ARCHITETTONICO-URBANISTICHE

ELABORATO
2.1.7

L'Amministrazione

BIBLIPROTEC s.r.l.
Via Atenea 123 - 92100 Agrigento
Tel.0922-596955 Fax 0922-22787
P.I. 02030770846
Dir. Gen. dr.ing.Vincenzo Rizzo
Sistema Qualità Certificato
Norma UNI EN ISO 9001
Certificato DNV no.ZCERT-04132-99-AQ-CIA-SINCERT

Il Progettista
(Dott. Ing. Vincenzo Rizzo)

Consulenti
storico-archeologico
prof.E. De Miro
geologico
dott.geol.A. Fiorella
geotecnico
dott.ing.M.Buscarnera
dott.ing.F.Piazza
Collaboratore
dott.arch. F.Fantauzzo

ORDINE DEGLI INGEGNERI
DELLA PROVINCIA DI AGRIGENTO
Dott. Ing. VINCENZO RIZZO
Iscritto al N. 155 dell'Albo

APPROVAT
Agrigento, li.....