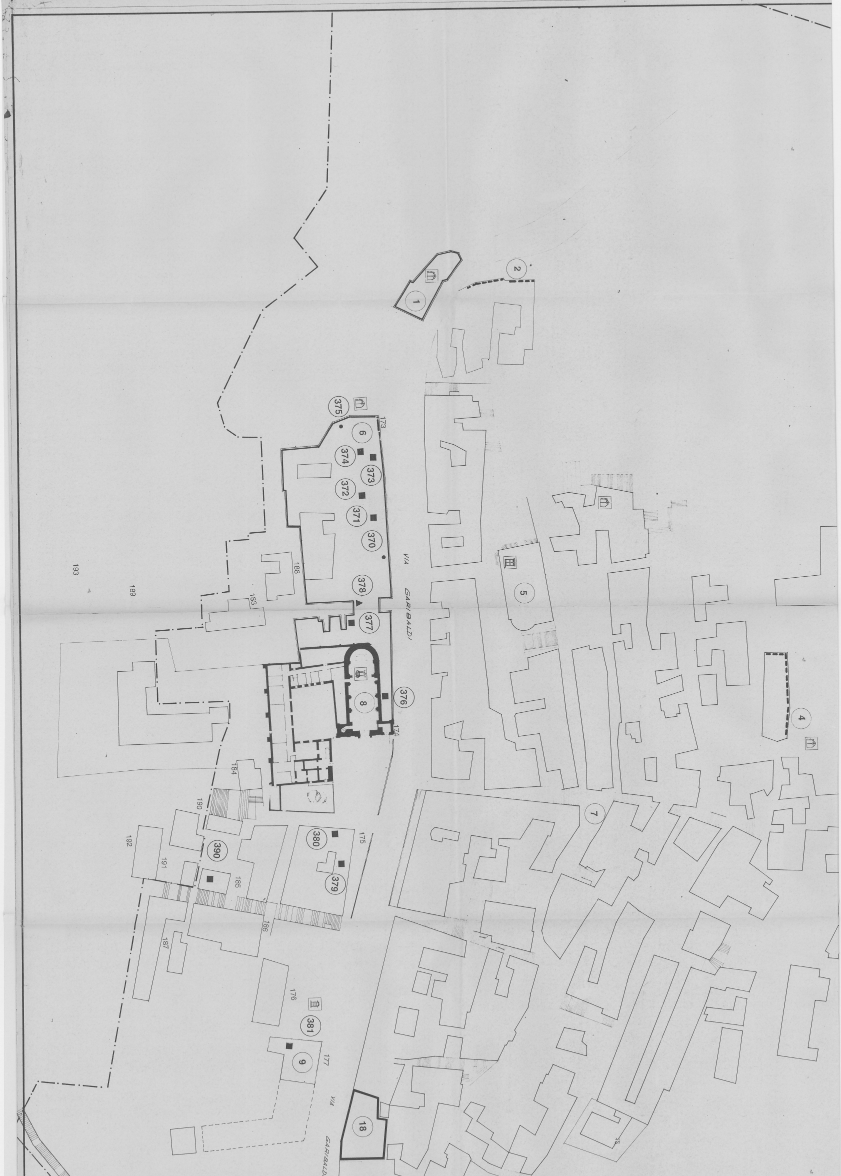
1
2
375
173
6
374
373
372
371
370
378
377
VIA GARIBALDI
193
189
188
183
376
8
174
5
4
7
184
190
192
191
390
185
380
175
379
186
187
176
381
9
177
VIA GARIBALDI
18

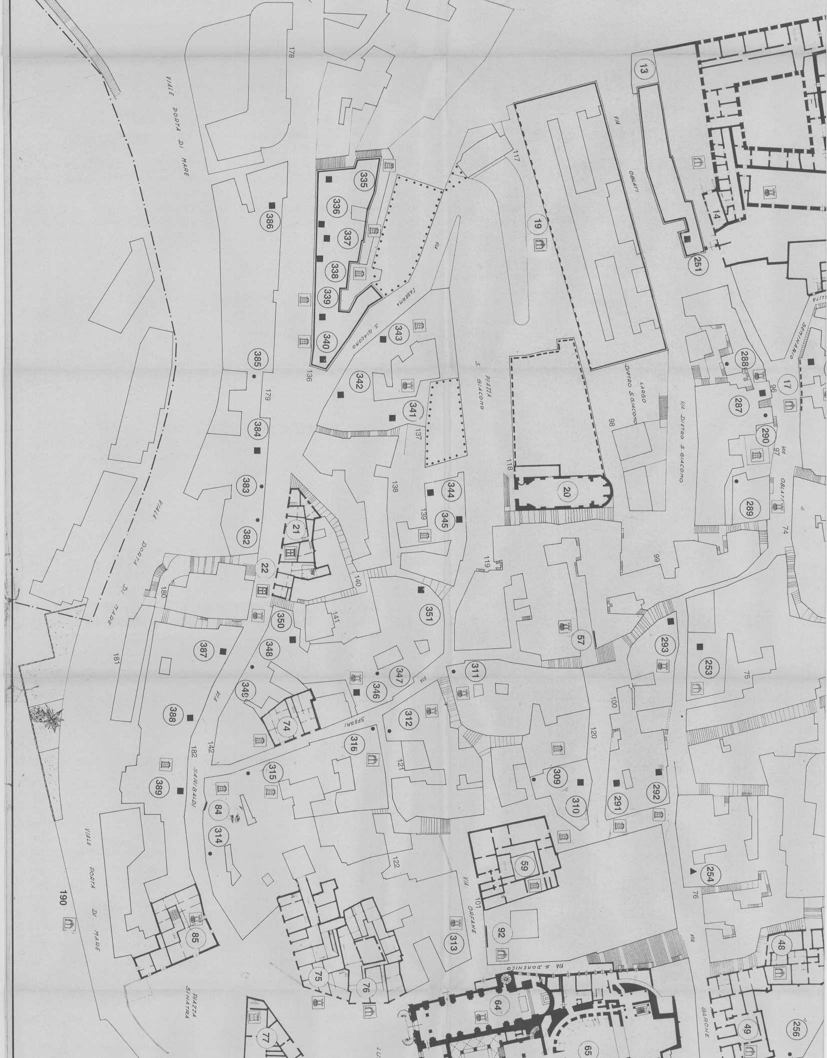
VIALE PORTA DI MARE
VIALE PORTA DI MARE
VIALE PORTA DI MARE
VIA CASERMA S. GIACOMO
PIAZZA S. GIACOMO
VIA OBLATI
LARGO DIETRO S.GIACOMO
VIA DIETRO S.GIACOMO
VIA OBLATI
VIA SEMINARIO
VIA SFERRI
VIA GARIBALDI
VIA ORFANE
VIA S.DOMENICO
VIA BARONE
PIAZZA SINATRA
13
14
17
19
20
21
22
48
49
57
59
64
65
74
75
76
77
84
85
92
190
251
253
254
256
287
288
289
290
291
292
293
309
310
311
312
313
314
315
316
335
336
337
338
339
340
341
342
343
344
345
346
347
348
349
350
351
382
383
384
385
386
387
388
389
74
75
76
96
97
98
99
100
101
117
118
119
120
121
122
136
137
138
139
140
141
142
178
179
180
181
182

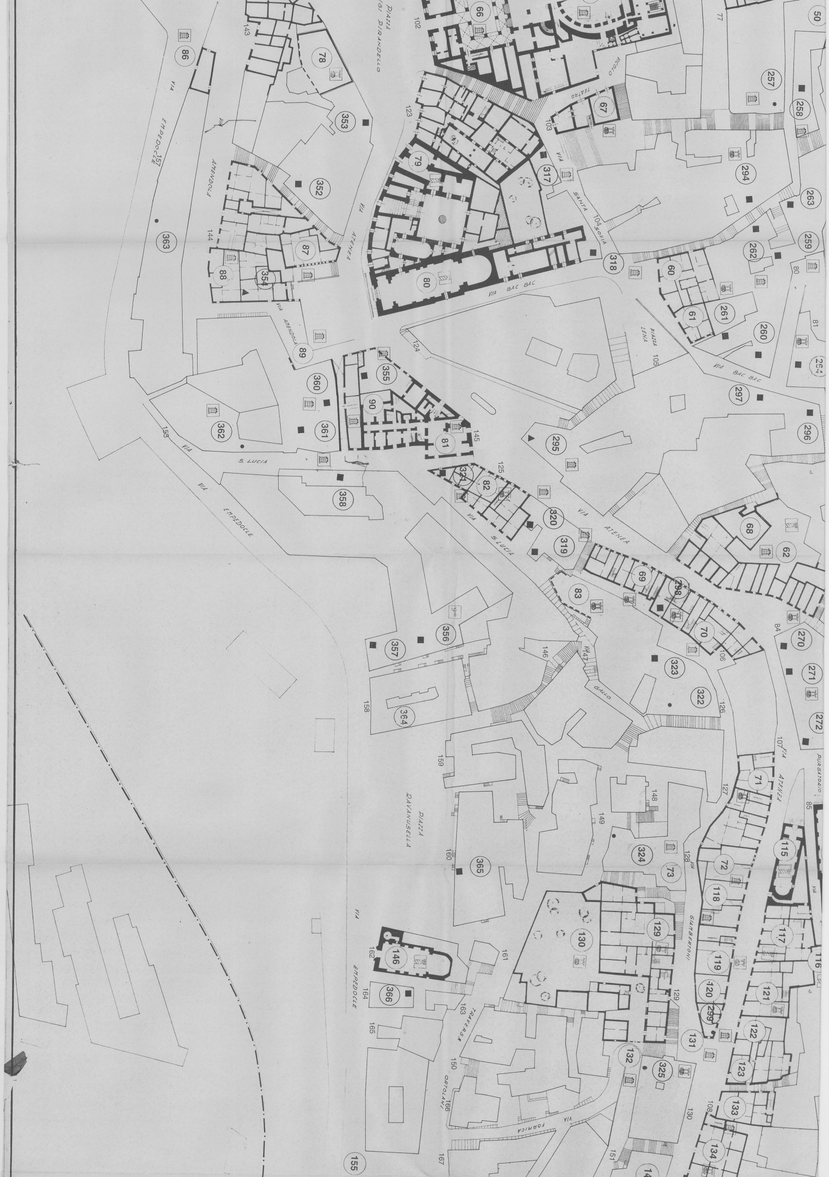
PIAZZA LUIGI PIRANDELLO
VIA EMPEDOCLE
VIA AMENDOLA
VIA ATENEA
VICOLO TEATRO
VIA SANTA SOFIA
VIA BAC BAC
PIAZZA LENA
VIA S. LUCIA
VIA GALLO
PIAZZA RAVANUSELLA
VIA GIAMBERTONI
VIA PURGATORIO
TRAVERSA ORTOLANI
VIA FORMICA
66
50
77
102
143
86
78
257
258
67
103
123
353
79
317
294
263
157
352
104
262
259
363
144
87
318
60
80
88
354
61
261
260
81
89
124
105
264
355
360
90
297
296
145
362
361
81
295
158
125
324
82
68
358
320
62
319
69
298
83
70
270
84
356
357
146
147
106
323
271
364
158
322
126
272
107
159
71
127
148
85
149
115
160
365
324
73
128
72
118
129
130
117
146
162
161
116
119
366
129
120
121
164
299
163
165
131
122
132
150
325
123
166
130
108
133
155
151
167
134

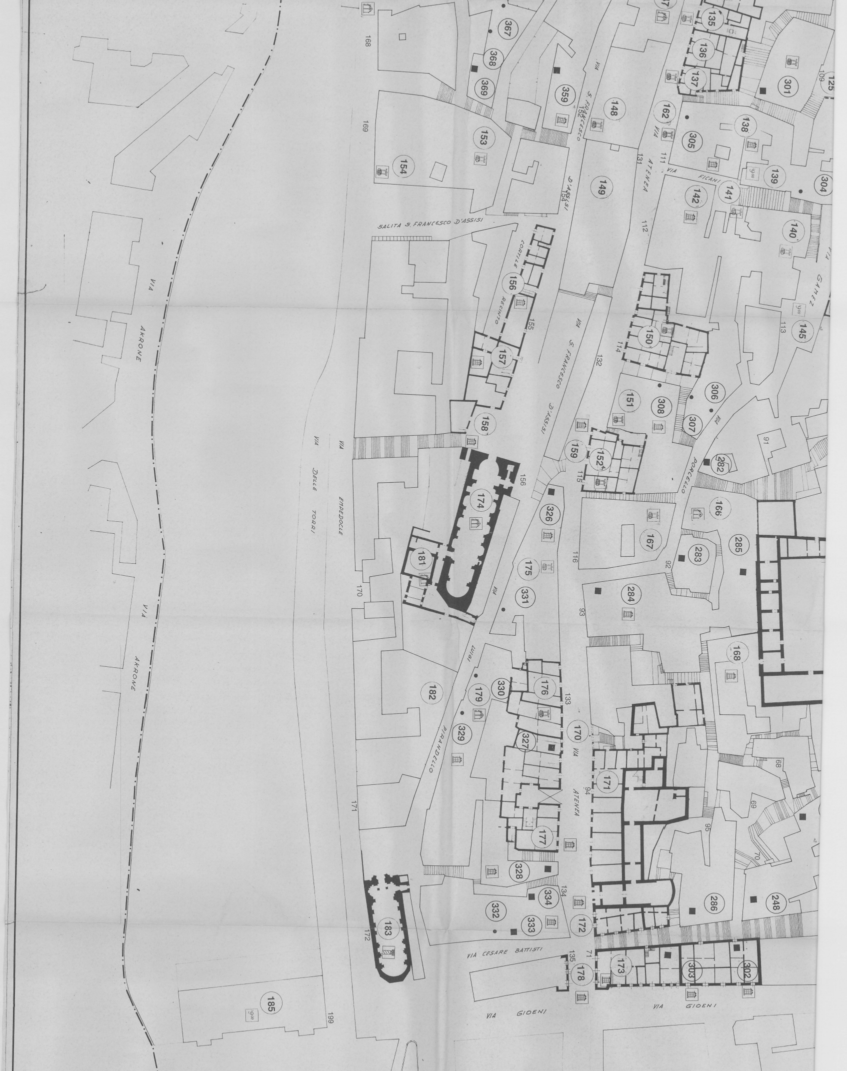
VIA AKRONE
VIA AKRONE
VIA DELLE TORRI
VIA EMPEDOCLE
VIA LUIGI PIRANDELLO
VIA S. FRANCESCO D'ASSISI
VIA S. FRANCESCO D'ASSISI
SALITA S. FRANCESCO D'ASSISI
CORTILE RECINTO
VIA ATENEA
VIA ATENEA
VIA FICANI
VIA GAMEZ
VIA PORCELLO
VIA CESARE BATTISTI
VIA GIOENI
VIA GIOENI
367
368
369
359
148
162
135
136
137
301
125
138
305
139
304
142
141
153
154
149
140
156
145
157
150
306
151
308
307
158
159
152
282
174
326
166
167
283
285
181
175
331
284
168
182
330
179
176
329
170
327
171
177
328
334
332
333
172
183
173
303
302
178
286
248
185
168
169
170
171
172
199
131
111
112
113
109
114
132
155
154
156
115
116
91
92
93
94
95
133
134
135
71
68
69
70

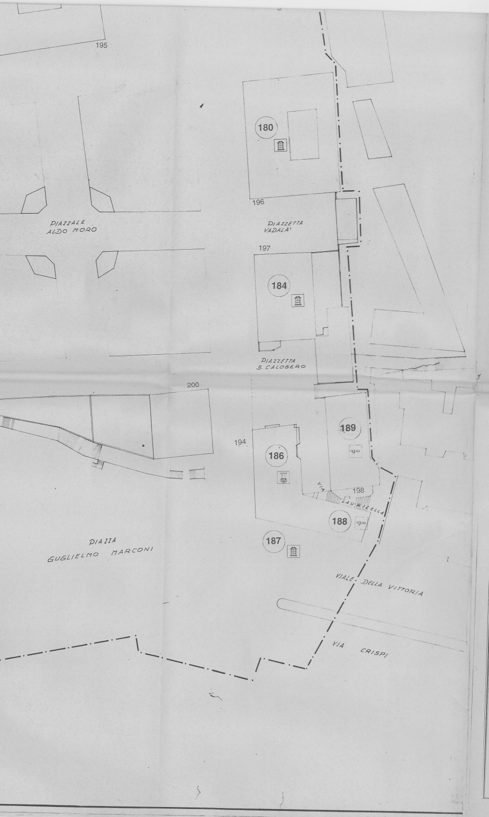
195
180
196
PIAZZALE ALDO MORO
PIAZZETTA VADALA'
197
184
PIAZZETTA S. CALOGERO
200
189
'900
194
186
VIA LAURICELLA
198
188
'900
187
PIAZZA GUGLIELMO MARCONI
VIALE DELLA VITTORIA
VIA CRISPI

nnn	Numerazione isolati come da elaborato n. 4.3
(nnn)	Monumenti ed emergenze architettoniche con referenza elenco di cui all' elab. 2.1.4
⌐╦	Emergenze architettoniche principali, per consistenza e importanza storica (traccia pianta del piano terra)
▲	Emergenze architettoniche e ambientali di minore consistenza ed importanza
■	Unità edilizie minori con caratteristiche emergenti e originarie
•	Tracce o elementi singoli con valenza storico-architettonica
▯	Età Classica
▯	Medio Evo
▯	XVI Sec.
▯	XVII Sec.
▯	XVIII Sec.
▯	XIX Sec.
'900	XX Sec.

COMUNE DI AGRIGENTO

PIANO PARTICOLAREGGIATO DEL CENTRO STORICO
(Leggi Regionali n. 70/76 e 34/85)

Rielaborato a seguito voto CRU n. 603 del 29.01.98

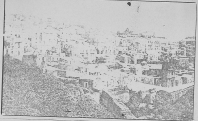

2. Analisi

2.1. Il Processo di Trasformazione Urbanistica della Città

PLANIMETRIA CON INDICAZIONE DEI VALORI AMBIENTALI, ARCHITETTONICI E MONUMENTALI

ELABORATO

2.1.6

L'Amministrazione

[illegible]
Sistema Qualità Certificato
Norma UNI EN ISO 9001
Certificato DNV [illegible]

ORDINE DEGLI INGEGNERI
DELLA PROVINCIA DI AGRIGENTO
Dott. Ing. VINCENZO RIZZO
Iscritto al N. 155 dell'Albo

APPROVATO
Agrigento, li ..... 02 MAG. 2003

Il Progettista

(Dott. Ing. Vincenzo Rizzo)

Consulenti
storico-archeologico
prof. E. De Miro
geologico
dott.geol. A. Fiorella
geotecnico
dott.ing. M. Buscarnera
dott.ing. F. Piazza
Collaboratore
dott.arch. F. Fantauzzo

ARCHIVIATO
305 16 U 005
11 P 11 d 4 6 F