

Planimetrie
del fabbricato della Biblioteca e Uspensiano

- a) Corridoi
- b) Sala di lettura
- c) Sala di studio
- d) Sala di lavoro

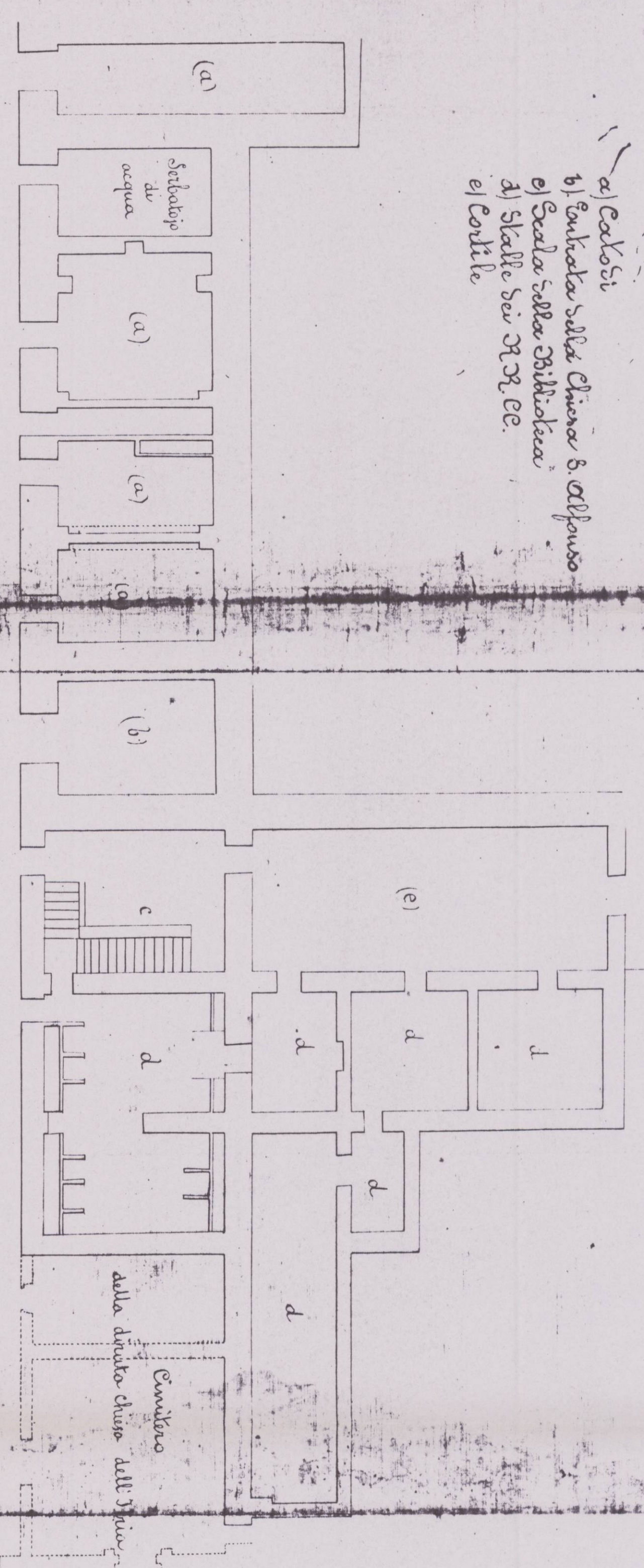

Uspensiano

Le mura (11) della Biblioteca Uspensiana sono in mattoni e hanno un'altezza di 10 m.

Stagno

- a) Piano superiore
- b) Sala di lettura
- c) Sala di studio
- d) Sala di lavoro

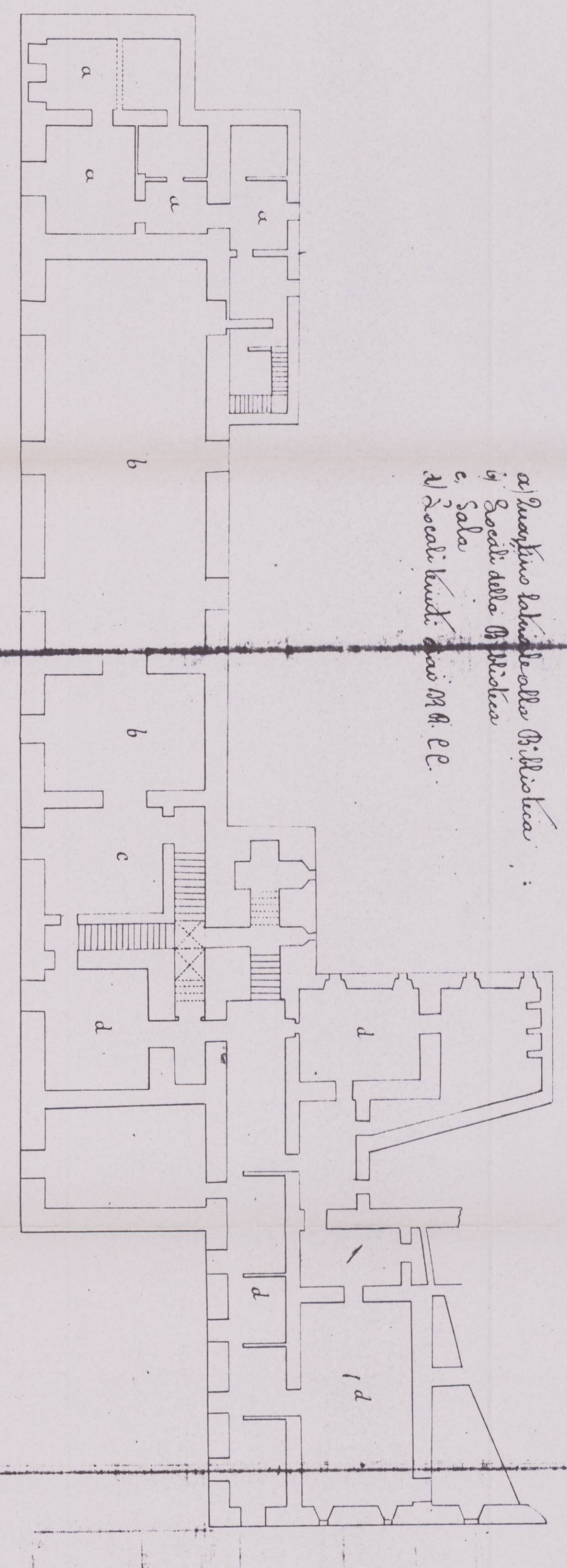

Stagno

